

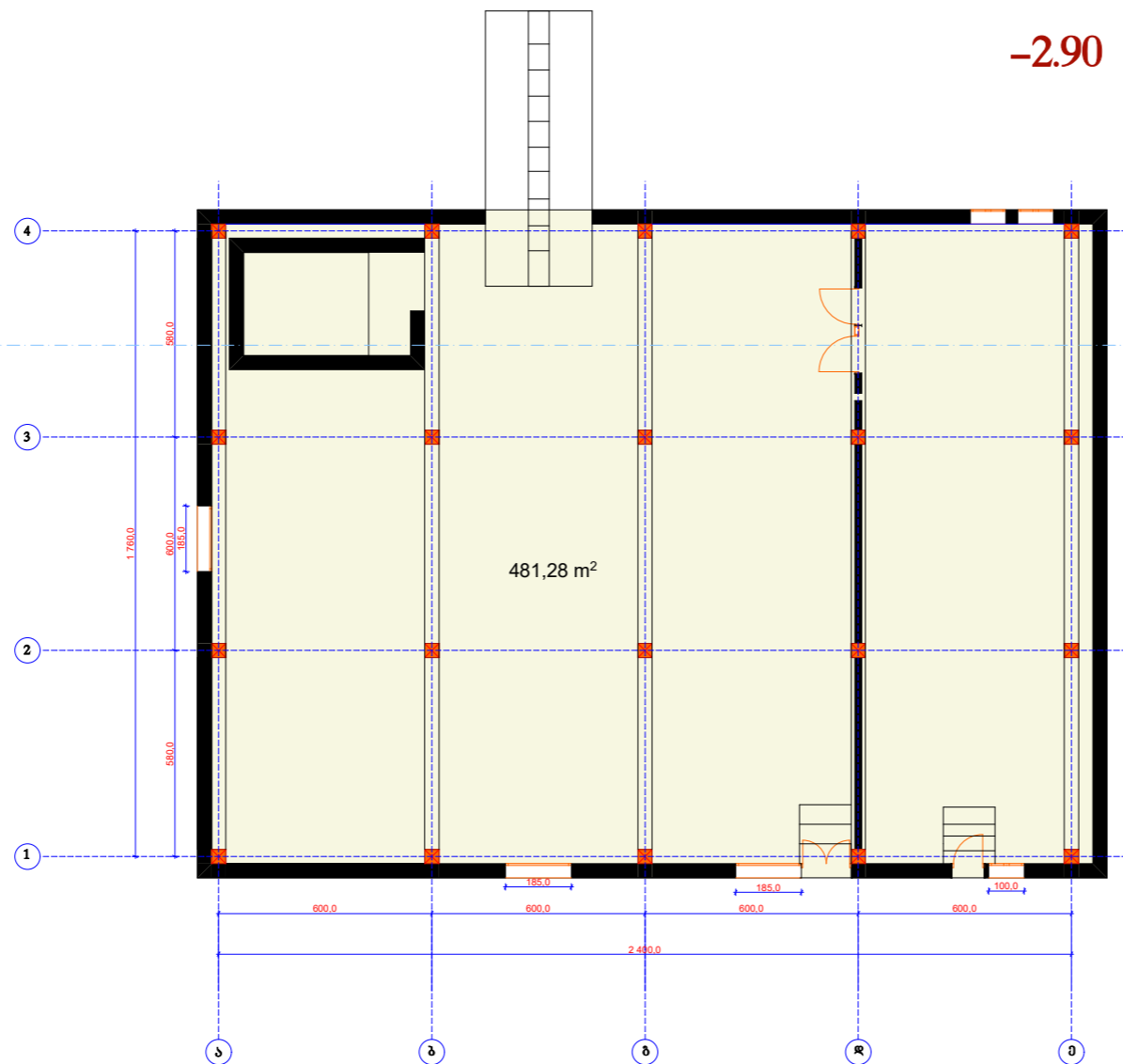

ქ.თბილისში , წყალსადენის ქუჩაზე შ.პ.ს. :სან პეტროლიუმ ჯორჯიას: კუთვნილი საწარმოო კორპუსის კვლევა

სარდაფის სართულის გეგმა  
-2.90 ნიშნული



- არმირებული რიგული
- ფილუმს შორის ფეხსევა ცემენტის სხნარით
- ვერტიკალური ფილუმი
- ჰორიზონტალური ფილუმი
- არმირებული რიგული
- ცოკოლის ბლოკები

ფორმატი A3	თბილისი 2014 წ.			
შენიშვნები				
$\pm 0,00 =$ - აბსოლუტური ნიშნული $\pm 0,00$ - საპროექტო ნიშნული				
ნითული ხაზი ტერიტორიის კონტური				
1				
 შპს „მე და ჯგუფი“				
დირექტორი დავით ბერუღაშვილი	დაამუშავა შპს „სან პეტროლიუმ ჯორჯია“	თარიღი 2014	სტადია მკ	ფურცლები
ქ.თბილისში . ფშალსადენის ქუჩაზე მდებარე საფარმლო კორპუსის კვლევა				
სარდაფის სართულის გეგმა -2.90 ნიშნული				მასშტაბი: 1:200



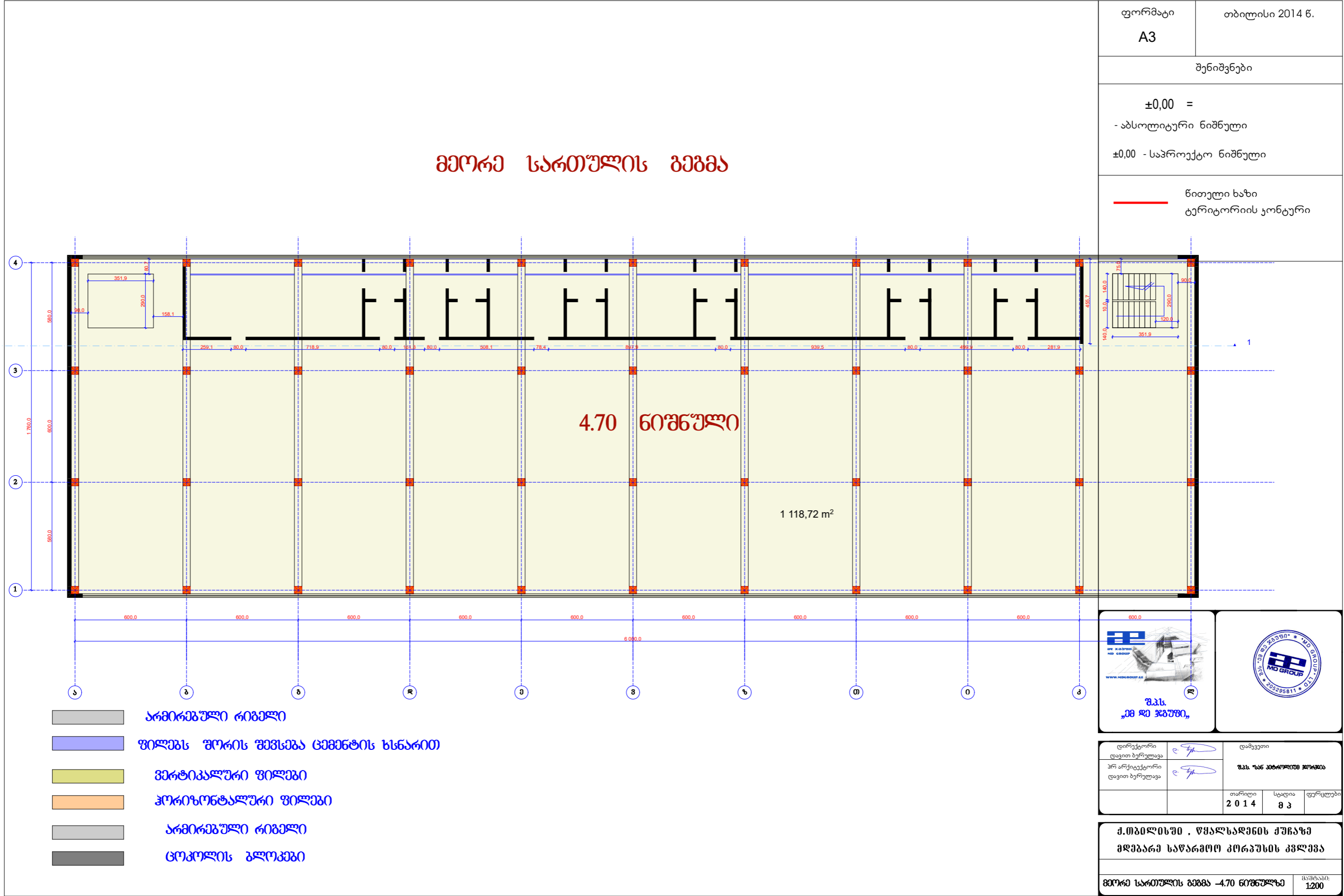

ბადახურვის გეგმა

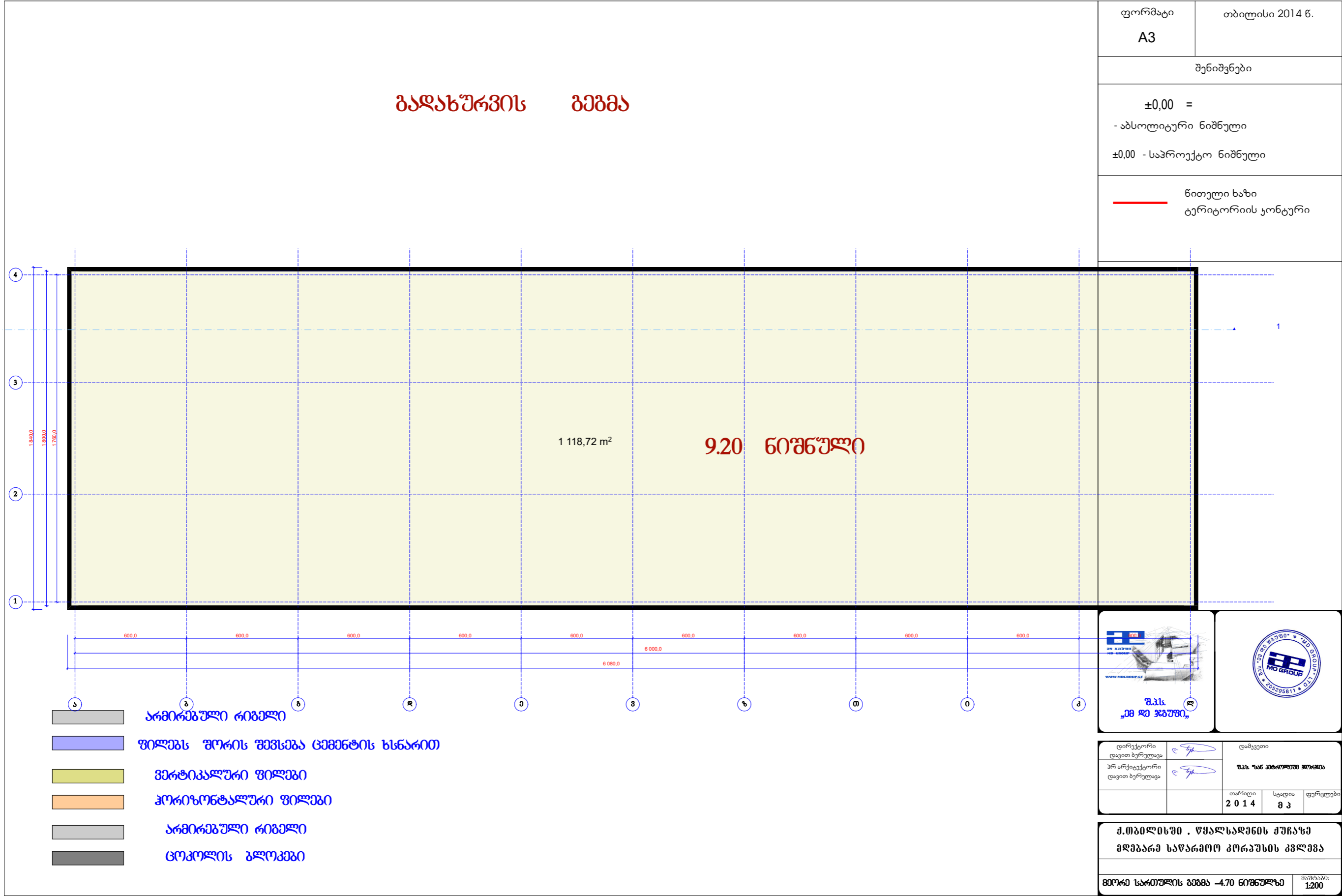

ფორმატი  
A3

თბილისი 2014 წ.

შენიშვნები

±0,00 =

- აბსოლუტური ნიშნული

±0,00 - საპროექტო ნიშნული

წითელი ხაზი

ტერიტორიის კონტური

შ.პ.ს.  
„მდ გრუპი“

დირექტორი  
დავით ბერულაძე

პრ. არქიტექტორი  
დავით ბერულაძე

დამკვეთი  
შ.პ.ს. „სან პიტროლიუმ ჯორჯია“

თარიღი  
2014

სტადია  
8 კ

ფურცლები

ქ.თბილისში, ვაჟა-ფშაველას ქუჩაზე  
მდებარე საწარმოო კომპლექსის კვლევა

ფილუმის განლაგება 0.00 ნიშნულზე

მასშტაბი:  
1:200

ფილუმის განლაგება 0.00 ნიშნულზე

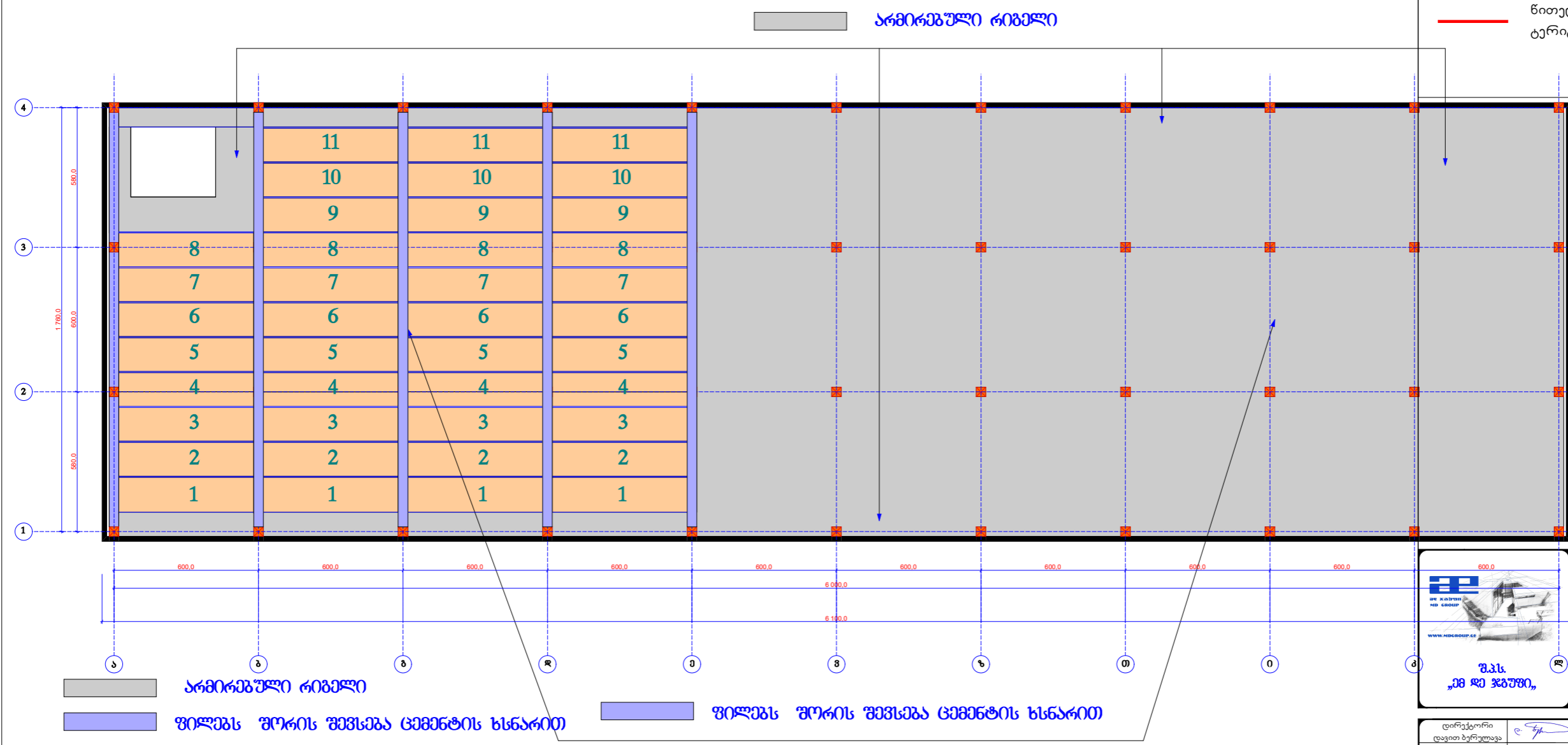

- არმირებული რიგები

ფილუმს შორის შევსება ცემენტის ხსნარით

ფილუმს შორის შევსება ცემენტის ხსნარით
- ვერტიკალური ფილუმი



ჰორიზონტალური ფილუმი

არმირებული რიგები

ტოკოლის ბლოკები

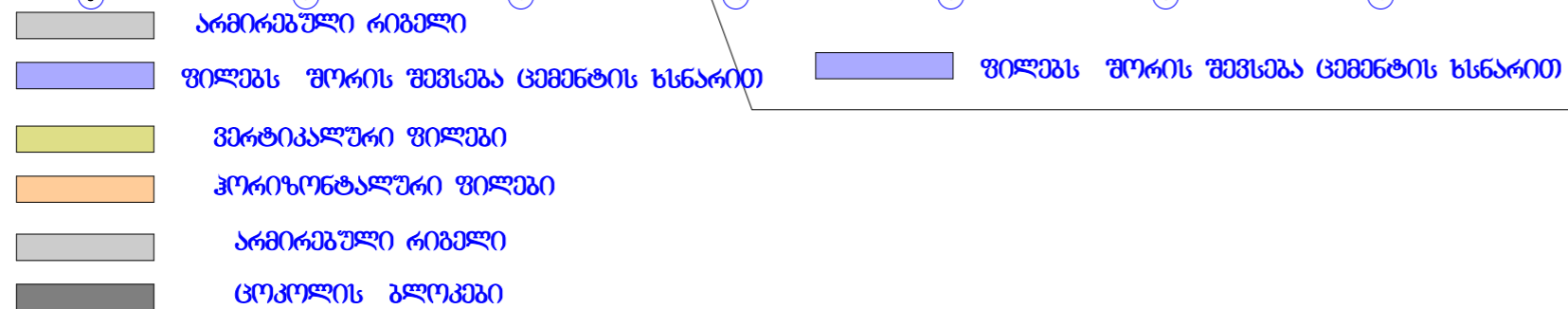
ფორმატი	თბილისი 2014 წ.
A3	
შენიშვნები	
$\pm 0,00 =$ - აბსოლუტური ნიშნული $\pm 0,00$ - საპროექტო ნიშნული	
ნითელი ხაზი ტერიტორიის კონტური	



დირექტორი დავით ბერუღავა		დამკვეთი		
პრ. აქტივებების დავით ბერუღავა		შპს „ზან პიბერ/სიზი პიბერ“		
		თარიღი 2014	სტადია 83	ფურცლები





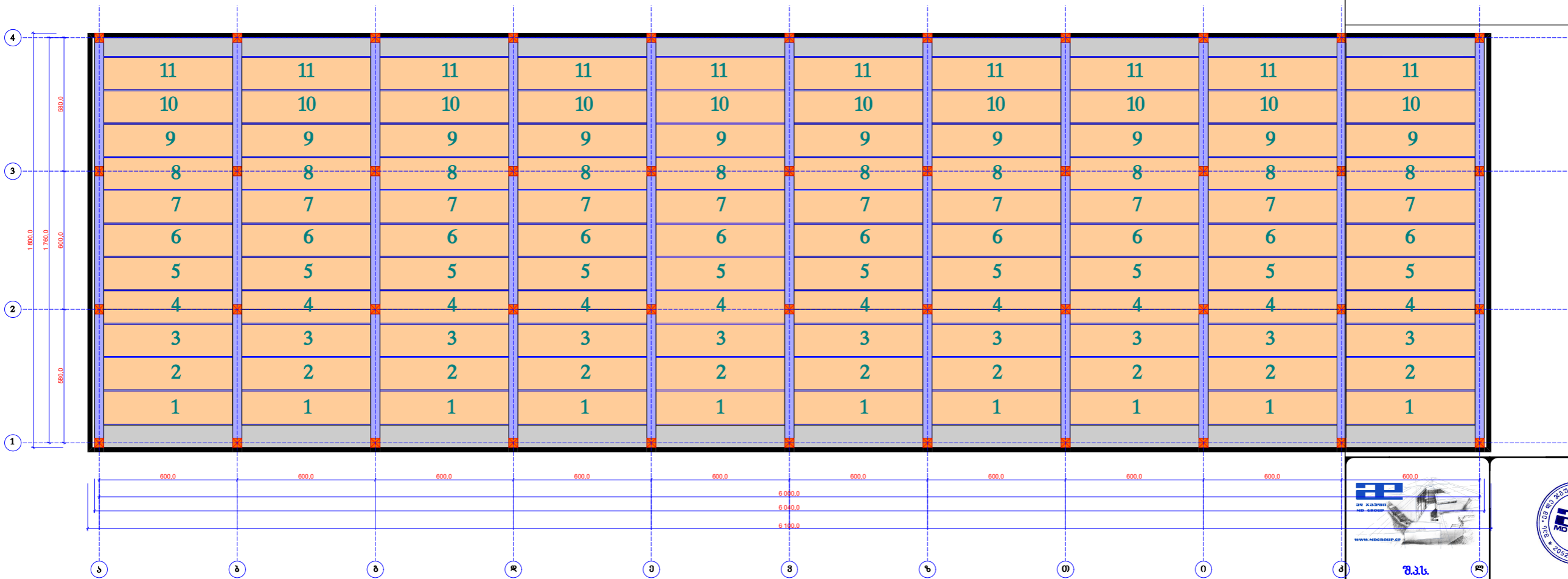

**ქ.თბილისში , წყალსადენის ქუჩაზე  
მდებარე საწარმოო კორპუსის კვლევა**

ფილების განლაგება	4.70 ნიშნულზე	მაშტაბი: 1:200
-------------------	---------------	-------------------

ფორმატი <b>A3</b>	თბილისი 2014 წ.
პენიშვნები	
$\pm 0,00 =$ - აბსოლუტური ნიშნული $\pm 0,00$ - საპროექტო ნიშნული	
 ნითელი ხაზი ტერიტორიის კონტური	

**ბაღახურვის ფილების განლაგება 9.20 ნიშნულზე**



-  არმირებული რიგელი
-  ფილებს შორის შემსება ცემენტის ხსნარით
-  ვერტიკალური ფილები
-  ჰორიზონტალური ფილები
-  არმირებული რიგელი
-  ცოკლის ბლოკები



**შპს  
„მ.გ. ჯგუფი“**



დირექტორი დავით ბურულაძე		დამკვეთი	
პროექტორი დავით ბურულაძე		შპს „სან პეტროლიუმ ჯორჯია“	
თარიღი	2014	სტადია	83
ფურცლები			

**ქ.თბილისში, შხალსაღენის ქუჩაზე  
მდებარე საწარმოო კორპუსის კვლევა**

ფილების განლაგება 9.20 ნიშნულზე	მასშტაბი: 1:200
---------------------------------	--------------------

ჭრილი 1 - 1

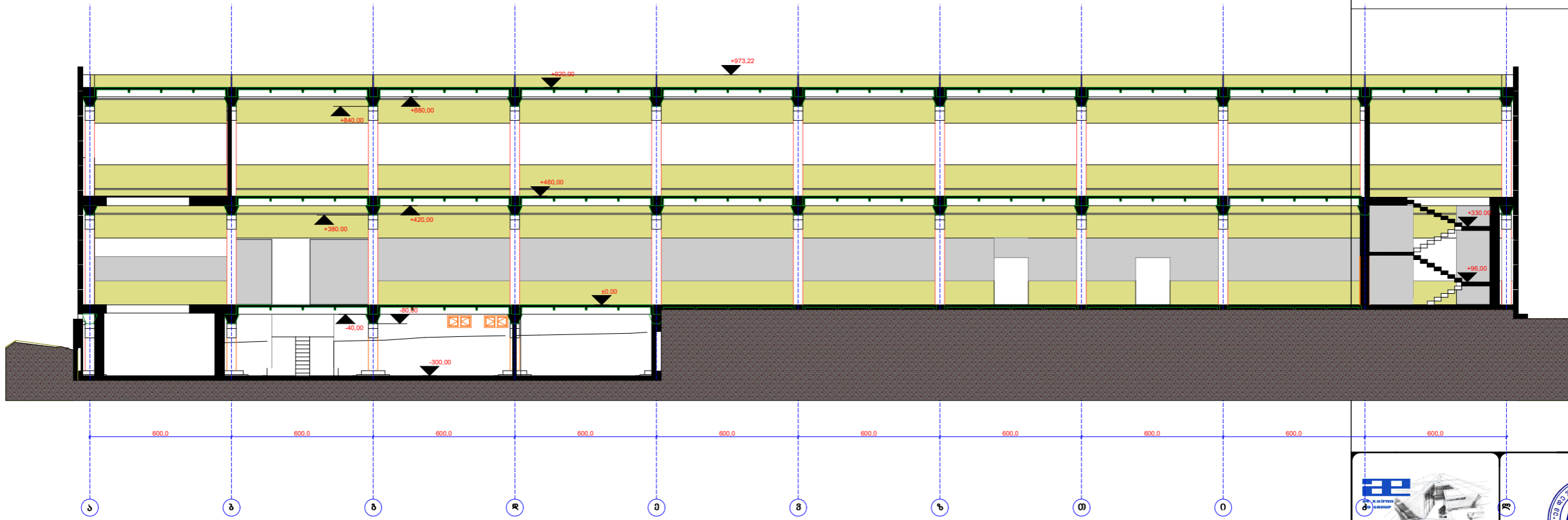

- არმირებული რიგელი
- ფილავს შორის შევსება ცემენტის ხსნარით
- ვერტიკალური ფილავი
- ჰორიზონტალური ფილავი
- არმირებული რიგელი
- ცოკოლის ბლოკები

ფორმატი A3	თბილისი 2014 წ.
შენიშვნები	
$\pm 0,00$ = - აბსოლუტური ნიშნული $\pm 0,00$ - საპროექტო ნიშნული	
— ნითელი ხაზი ტერიტორიის კონტური	
დირექტორი დავით ბურულაძე	დამკვეთი შპს "სან პეტროლიუმ ჯორჯია"
პროექტორი დავით ბურულაძე	თარიღი 2014
	სტადია 83
ფურცლები	
ქ.თბილისში, ვაჟა-ფშაველას ქუჩაზე მდებარე საწარმოო კორპუსის კვლევა	
შასადი ლ - ა	ფურცლები მასშტაბი: 1:200

# ვერტიკალური ფილების განლაგება ფასადზე ლ - ა ღერძებში

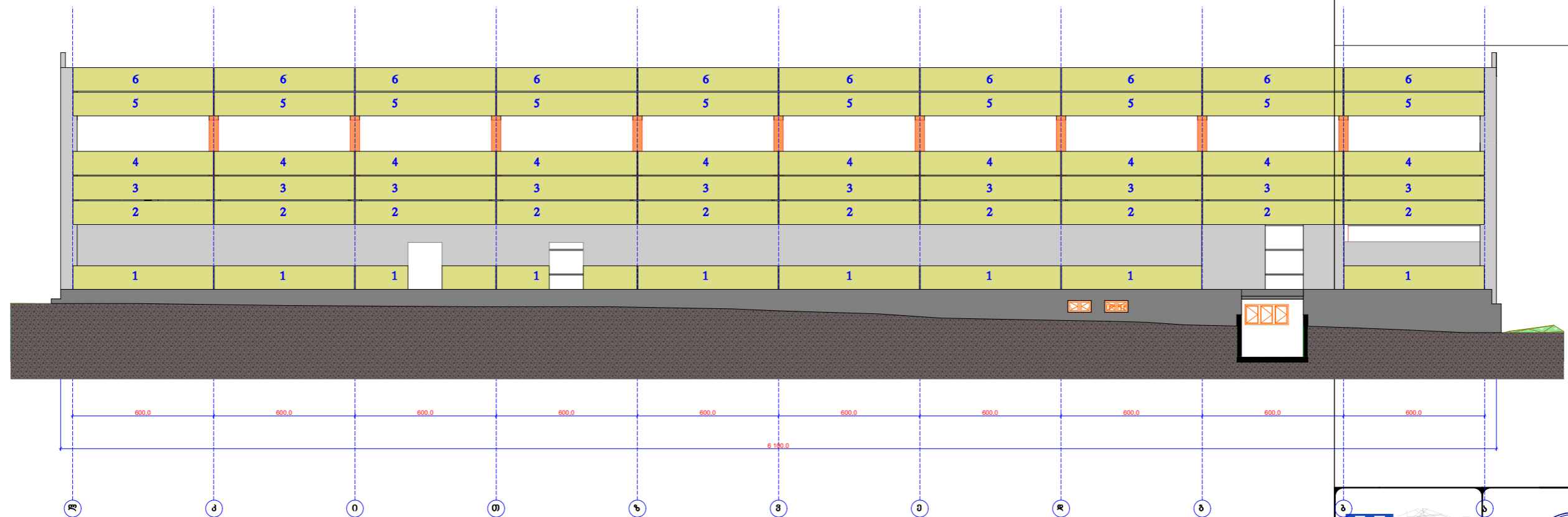

- არმირებული რიგელი
- ფილებს შორის შევსება ცემენტის ხსნარით
- ვერტიკალური ფილები
- ჰორიზონტალური ფილები
- არმირებული რიგელი
- ცოკოლის ბლოკები

ფორმატი <b>A3</b>	თბილისი 2014 წ.
შენიშვნები	
$\pm 0,00 =$ - აბსოლუტური ნიშნული $\pm 0,00$ - საპროექტო ნიშნული	
წითელი ხაზი ტერიტორიის კონტური	
დირექტორი დავით ბერუღავა პრ. არქიტექტორი დავით ბერუღავა	დამკვეთი შპს "სან პეტროლიუმ ჯორჯია" თარიღი <b>2014</b> სტადია <b>83</b> ფურცლები
ქ.თბილისში, ვჟაღსაძენის ქუჩაზე მდებარე საწარმოო კომპლექსის კვლევა	
ფასადი ლ - ა ღერძებში	მასშტაბი: <b>1:200</b>

# ვერტიკალური ფილების განლაგება ფასადზე ა - ლ დერეფანში

ფორმატი  
A3

თბილისი 2014 წ.

შენიშვნები

$\pm 0,00 =$   
- აბსოლუტური ნიშნული  
 $\pm 0,00$  - საპროექტო ნიშნული

წითელი ხაზი  
ტერიტორიის კონტური

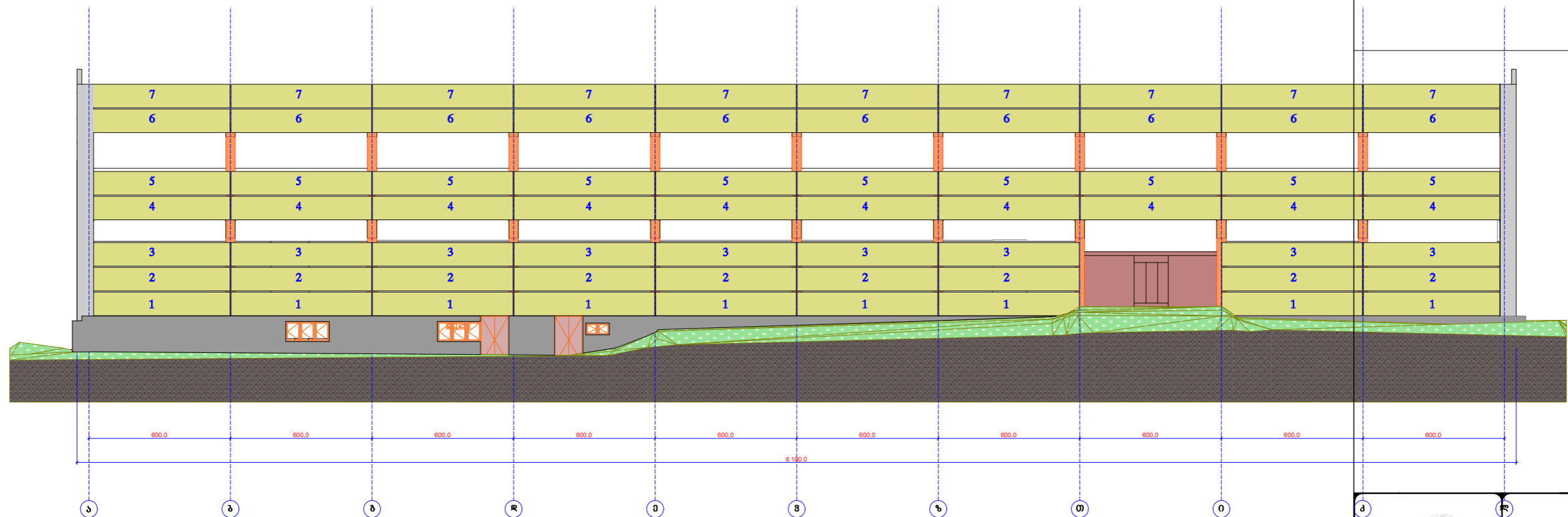

- არმირებული რიგბელი
- ფილებს შორის შევსება ცემენტის ხსნარით
- ვერტიკალური ფილები
- ჰორიზონტალური ფილები
- არმირებული რიგბელი
- ცოკოლის ბლოკები

შპს  
„მდ ჯგუფი“

დირექტორი დავით ბურულავა		დამკვეთი	შპს „სან პეტროლიუმ ჯორჯია“		
პროექტორი დავით ბურულავა		თარიღი	2014	სტადია	მკ
			ფურცლები		

ქ.თბილისში, ვაჟა-ფშაველას ქუჩაზე მდგომარეობს საწარმოო კომპლექსის კვლევა					
ფასადი	ა - ლ	დერეფანში	მასშტაბი:	1:200	

ვერტიკალური ფილების განლაგება ფასადზე 1 - 4 ღერძებში

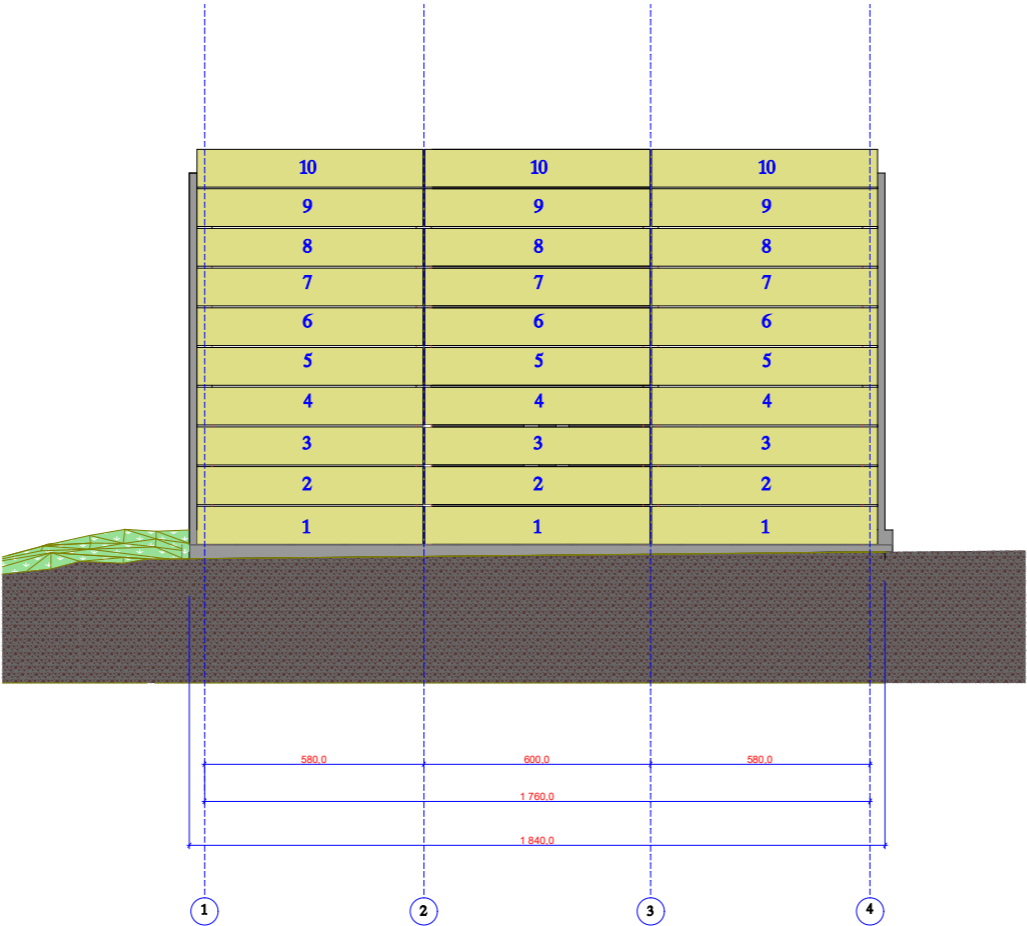

- არმირებული რიგელი
- ფილებს შორის შევსება ცემენტის ხსნარით
- ვერტიკალური ფილები
- ჰორიზონტალური ფილები
- არმირებული რიგელი
- ცოკლის ბლოკები

ფორმატი  
A3

თბილისი 2014 წ.

შენიშვნები

$\pm 0,00$  =

- აბსოლუტური ნიშნული

$\pm 0,00$  - საპროექტო ნიშნული

წითელი ხაზი

ტერიტორიის კონტური

შპს  
„მე და ჯგუფი“

დირექტორი  
დავით ბერუღავა

პრ. არქიტექტორი  
დავით ბერუღავა

დამკვეთი

შპს „სან პეტროლიუმ ჯორჯია“

თარიღი

2014

სტადია

83

ფურცლები

ქ.თბილისში . წყალსადენის ქუჩა №200

მდებარე საწარმოო კორპუსის კვლევას

ვერტიკალური ფილების განლაგება ფასადზე 4 - 1 ღერძებში

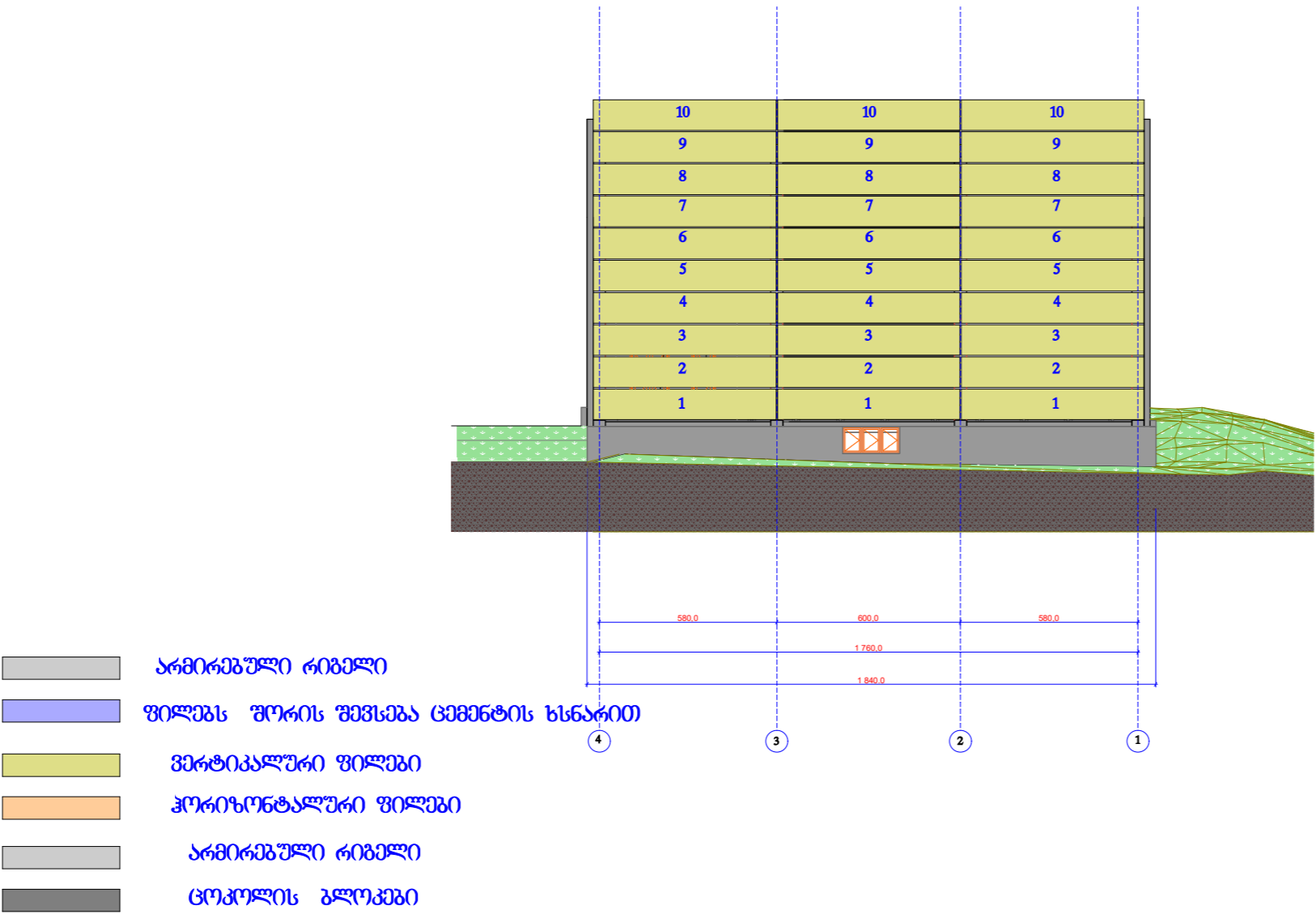

ფორმატი A3	თბილისი 2014 წ.
შენიშვნები	
$\pm 0,00 =$ - აბსოლუტური ნიშნული $\pm 0,00$ - საპროექტო ნიშნული	
წითელი ხაზი ტერიტორიის კონტური	
დირექტორი დავით ბერუღავა	დამკვეთი შპს "სან პეტროლიუმ ჯორჯია"
პროექტორი დავით ბერუღავა	თარიღი 2014
	სტადია 83
ფურცლები	
ქ.თბილისში, შვალსაძენის ქუჩაზე მდებარე საწარმოო კორპუსის კვლევა	
ფასადი 4 - 1 ღერძები	მასშტაბი: 1:200