

შპს "არემჯი ბოლდი"

საქმდრისის მაღაროს სარემონტო საამქრო,
საწყობი და საროვისე შენობა

სარემონტო საამქროს, საწყობისა და
საროვისე შენობისათვის
ღითონის კარკასის მოწყობის პროექტი

კონსტრუქტორი

ბ. მაისურაძე

თბილისი 2023

		ფორმატი		A - 3	
შენიშვნა					
<div><div></div><div>REF</div></div>					
განმარტებითი ბარათი		ზოგადი მითითებები			
<p>წინამდებარე მუშა დოკუმენტაცია წარმოადგენს საჟღრისის მაღაროს სარემონტო საამქროს, საწყოებისა და საოფისე შენობის პროექტი-ს კონსტრუქციულ ნაწილს, რომელიც დამუშავებულია ტექნიკური დოკუმენტაციის საფუძველზე არქიტექტურული ნახაზების მიხედვით.</p> <p>სეისმური დარაიონების მიხედვით შენობა იმყოფება 9 ბალიან სეისმურ ზონაში.</p> <p>დაფუძნება განხორციელებულია წერტილოვან საძირკველზე, რომელთა კავშირს უზრუნველყოფს შემკრავი კოჭები და ფილა. ბრუნტის სიმტკიცის ზღვარი ერთდერძა კუმშვაზე R₀=0.40 მპა. საძირკვლის და იატაკის ფილის ქვეშ საჭიროა მოეწყოს დატკეპნილი ღორღის ფენა სისქით h=20სმ.</p> <p>შენობის მზიდ კონსტრუქციას წარმოადგენს ლითონის კარკასის ჩარჩო-კავშირიანი სისტემა, რომელიც ეყრდნობა მზიდ ვერტიკალურ ელემენტებს მონ. რკ/ბეტ.-ის სვეტებს.</p> <p>შენობაში მოძრაობს 10 ტონიანი ხიდურა ამწე, რომლისგან გადმოცემული დატვირთვები აღებულია ამწის ტექნიკური დოკუმენტაციის მიხედვით.</p> <p>ანბარიში ჩატარებულია საანბარიშო კომკლექს „ლირა-საპრზე,, და დატვირთვების მნიშვნელობები აღებულია ქვეყანაში მოქმედი ნორმების მიხედვით.</p>		<p>1. რკ.ბეტონის კონსტრუქციებში გამოყენებულია A500C, A240C და A–III და A-I კლასის არმატურა ბოსტ 5781-82 მიხედვით. შემოწმებულ იქნას არმატურის ხარისხი და შედგეს სათანადო აქტი.</p> <p>2. კონსტრუქციების დაბეტონების დროს კონტროლი უნდა გაეწიოს ბეტონის მარკას, ვიბრირების ხარისხს და შრობის პროცესს, თანახმად ბოსტ 10180-78, ბოსტ 18105.0-80, ბოსტ 18105.1-80, ბოსტ 18105.2-80.</p> <p>3. რკ.ბეტონის ელემენტებში ბრძივი მუშა არმატურის ურთიერთდაკავშირება მოხდეს პირბადადებით შედუღების გარეშე.</p> <p>4. დეროვან ელემენტებში ბანივი არმირება შესრულდეს არმატურის შეკრული საკიდების მეშვეობით. რომელთა ბოლოები გადაიღუნოს და ჩაანკერდეს კონსტრუქციის ტანში.</p> <p>5. ანკერებისა და ჩასატანებელი დეტალებისთვის, ლითონის ელემენტებისთვის მასალად გამოყენებულია ფურცლოვანი და ზოლოვანი ლითონი ბოსტ 380-71, ბოსტ 103-57-ის მიხედვით; ნაბლინი კუთხოვანასა და შველერებისათვის ბოსტ 8509-72, ბოსტ 8510-72, ბოსტ 8240-72.</p> <p>6. ლითონის კონსტრუქციების დამზადებისას იხელმძვანელეთ შესაბამისად ТУ 36-2282 და СНУП Ш–18–75 «Металлические конструкции, Принята производства и приемки работ»</p> <p>8 . ლითონის კონსტრუქციების ელემენტები შეიღებოს ტინიანი გარემოს შესაბამისადСНУП –2.03.11–85-ის “საშენებლო კონსტრუქციების დაცვა კოროზიისაგან” მიხედვით.</p> <p>9. ლითონის ელემენტების შეერთება განხორციელდეს ხელის რკალური შედუღებით /ელექტროდი ESB–52/ ; შედუღების ნაკერის სიმაღლე აიღება არანაკლებ შესაღუდებელი ელემენტების უმცირესი სისქისა.</p> <p>10. კონსტრუქციულ ნახაზებზე არმატურა მიგმულია დერძულად. ზომები მოცემულია მილიმეტრებში. მუშა არმატურების გადაზმა მოხდეს პირბადადებით შეკუმშვულ ზონაში 40Ø მანძილზე.</p> <p>11. საკომუნიკაციო ღიოგები მოეწყოს მონ.კონსტრუქციების დაბეტონებამდე, არქიტექტურული და საინჟინრო ნახაზების მიხედვით.</p>			
დამკვეთი:		სპს "არემწი ბოლდი"			
შემსრ-ლი:		კაპიტალური გგენებლობის დეპარტამენტი			
პრექტი		საჟღრისის მაღაროს სარემონტო საამქრო, საწყობი და საოფისე შენობა			
მისამართი		დაბა კაზრეთი			
საჟღრისის მაღაროს სარემონტო საამქრო, საწყობი და საოფისე შენობა					
თანამდებობა		გვარი	ხელმოწერა		
დეპარტ. უფროსი		ვაგელოშვილი	<div></div>		
მთ.კონსტრუქტორი		გ.მაისურაძე	<div></div>		
კონსტრუქტორი		ვ.ციგაძე	<div>3. ციგაძე</div>		
განმარტებითი ბარათი					
მასშტაბი:					
თარიღი:		27.11.2023			
სტადია		ფურცელი	ფურცლები		
მ.კ.		k-0			

p.s მოცემული პროექტი განხილული იქნას არსებულ პირითად აღკომთან და არქიტექტურულ ნაწილთან ერთად.

რკინაბეტონის სვეტებისა და ჩასატანებელი ღებლების
მარკირება გეგმაზე
(+1.00 ნიშნულზე)

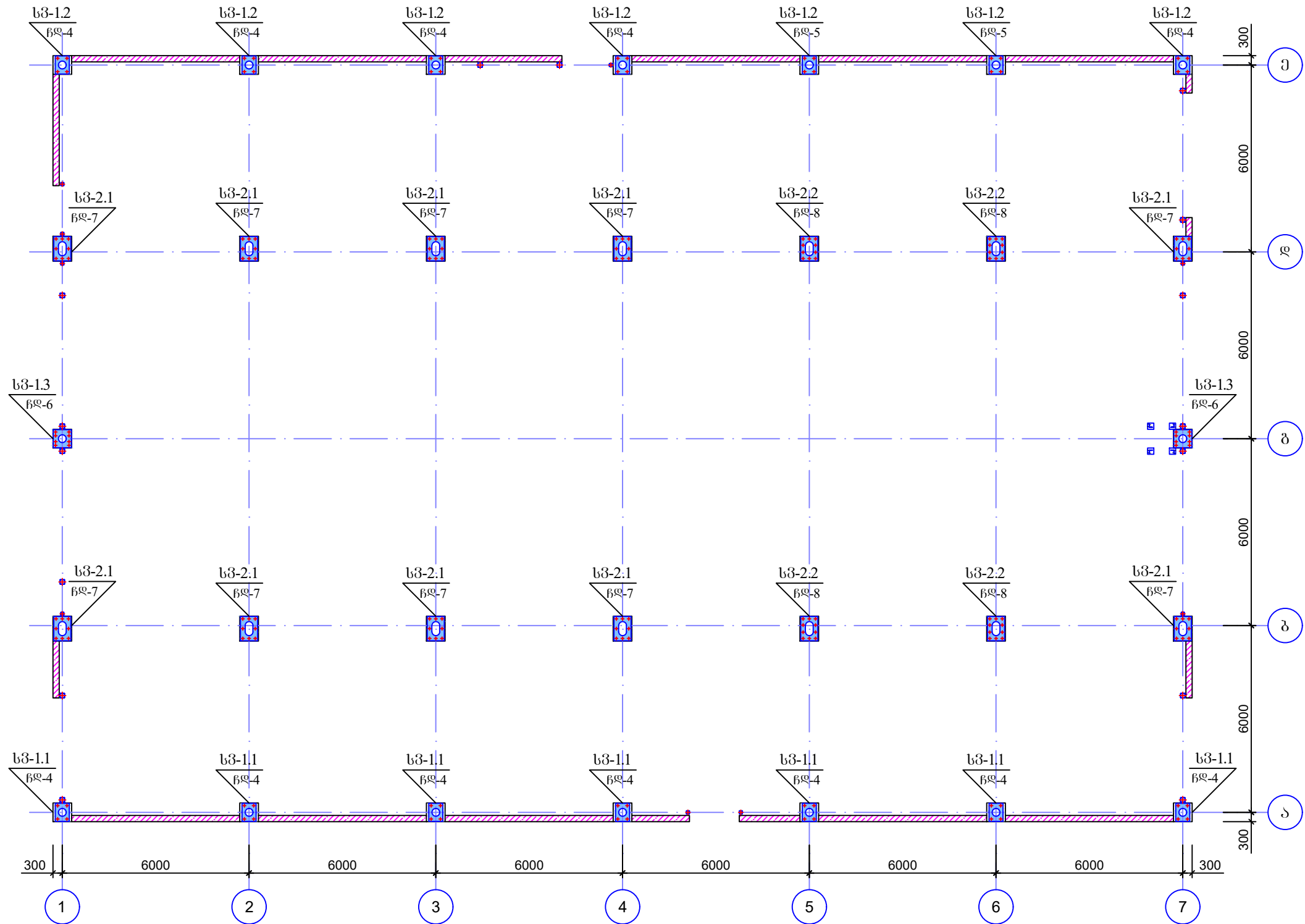

ფორმატი		A - 3	
შენიშვნა			
<div>REF N</div>			

ჩასატანებელი ღებალი

ჩღ-4 (n=12ც)

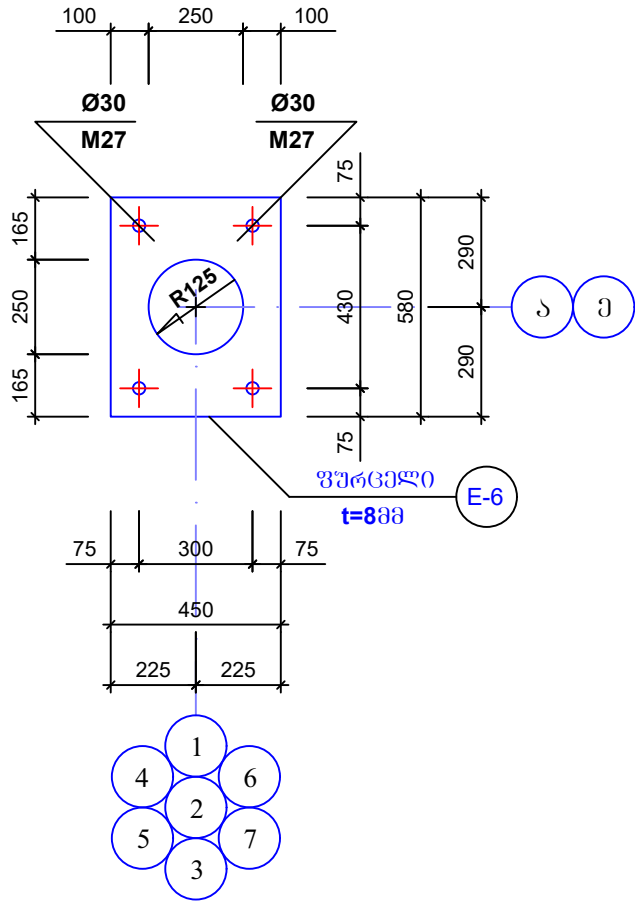

ჩასატანებელი ღებალი

ჩღ-5 (n=2ც)

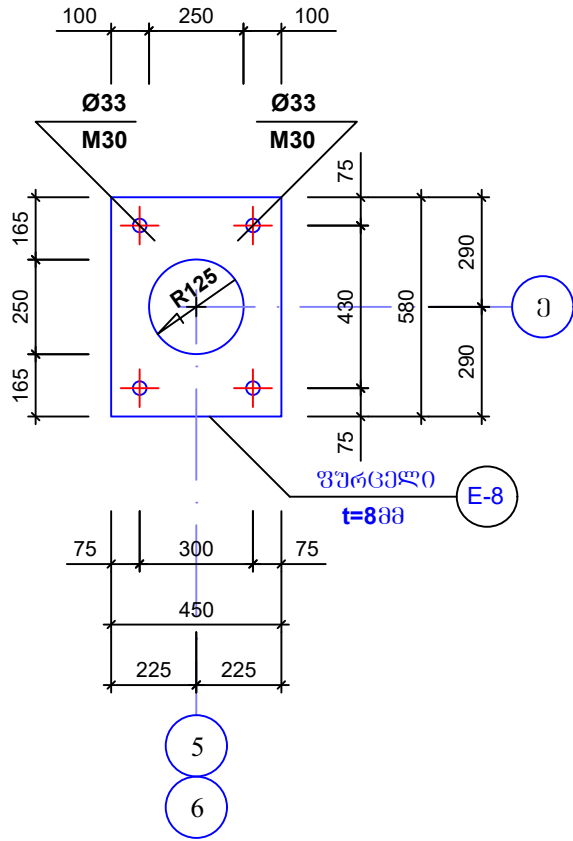

ჩასატანებელი ღებალი

ჩღ-6 (n=2ც)

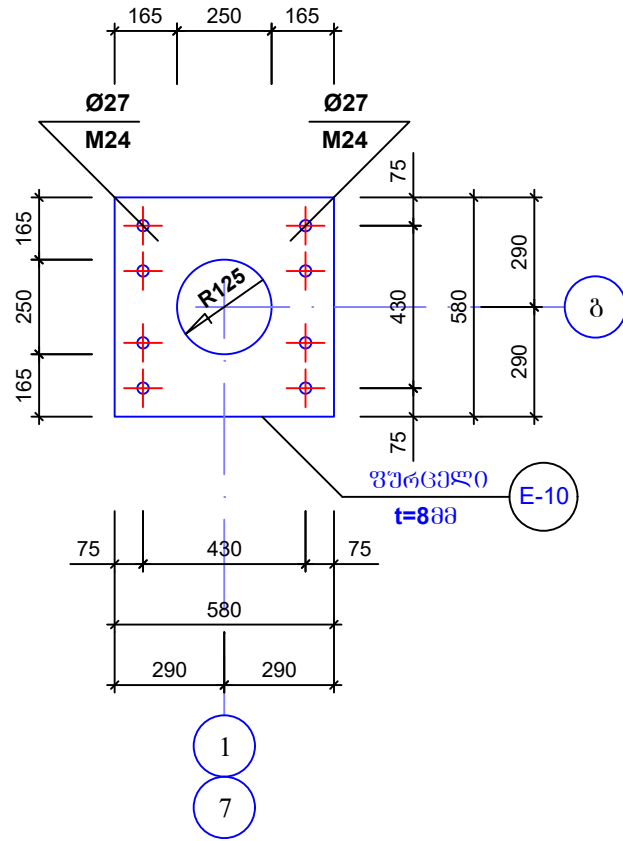

ფორმატი A-3

შენიშვნა

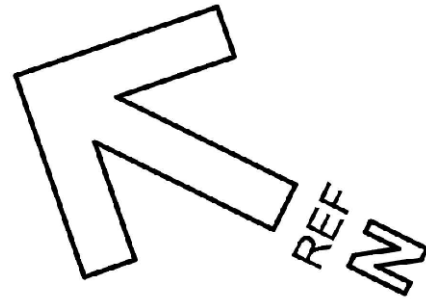

დამკვეთი: სპს "არემფი გოლდი"

შემსრ-ლი: კაპიტალური გეგმავლობის დეპარტამენტი

პროექტი: საფლრის მალაროს სარემონტო საამქრო, საწყოები და საოფისე შენობა

მისამართი: ღაბა კაზრეთი

საფლრის მალაროს სარემონტო საამქრო, საწყოები და საოფისე შენობა

თანამდებობა: გვარი: სელმოწერა

დეპარტ. უფროსი: ვაგელოშვილი

მთ.კონსტრუქტორი: გ.მაისურაძე

კონსტრუქტორი: ვ.ციციაძე

რკინაბეტონის მონოლითური სვეტები

მასშტაბი:

თარიღი: 27.11.2023

სტადია: ფურცელი ფურცლები

მ.კ. k-21

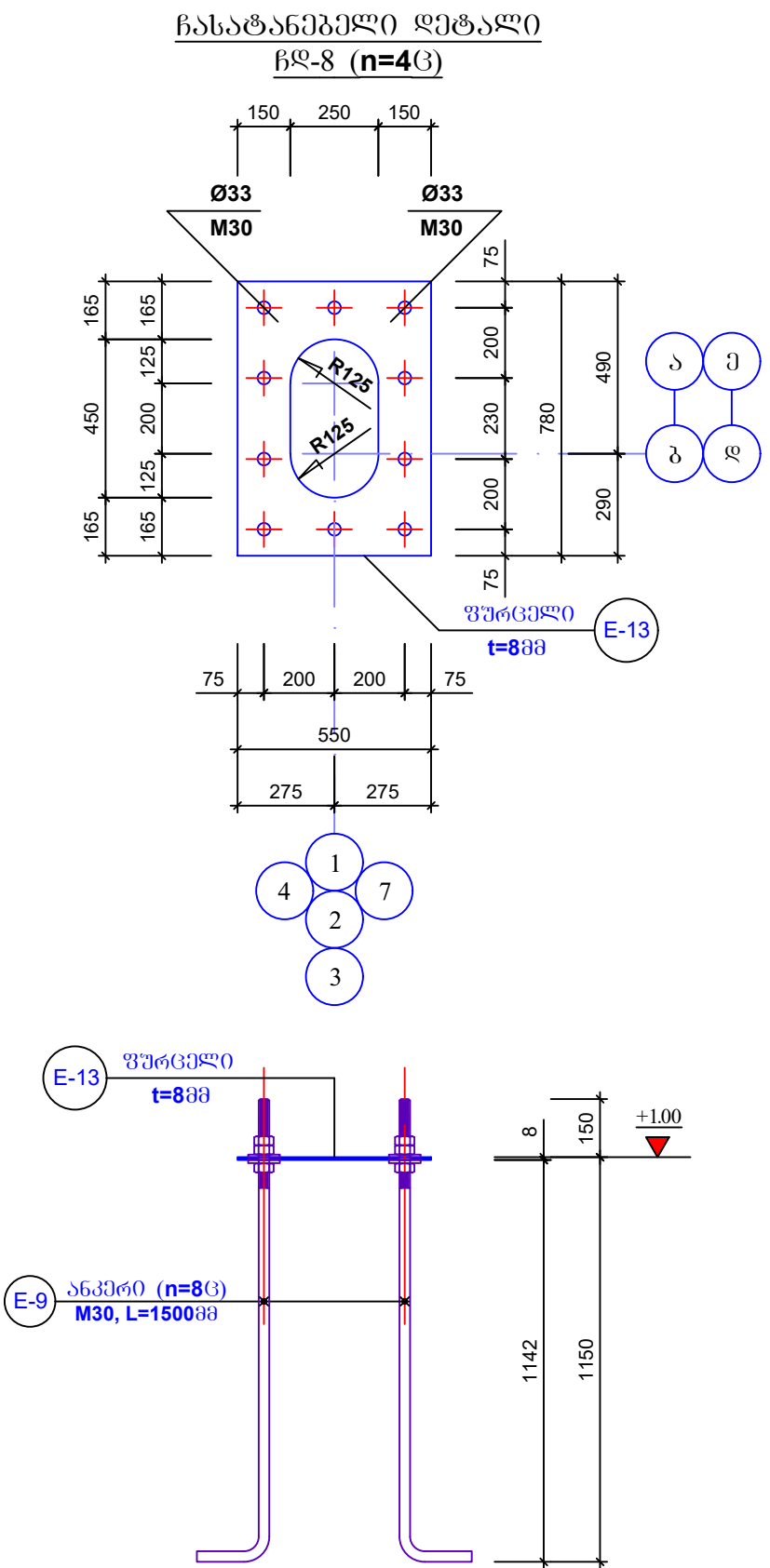
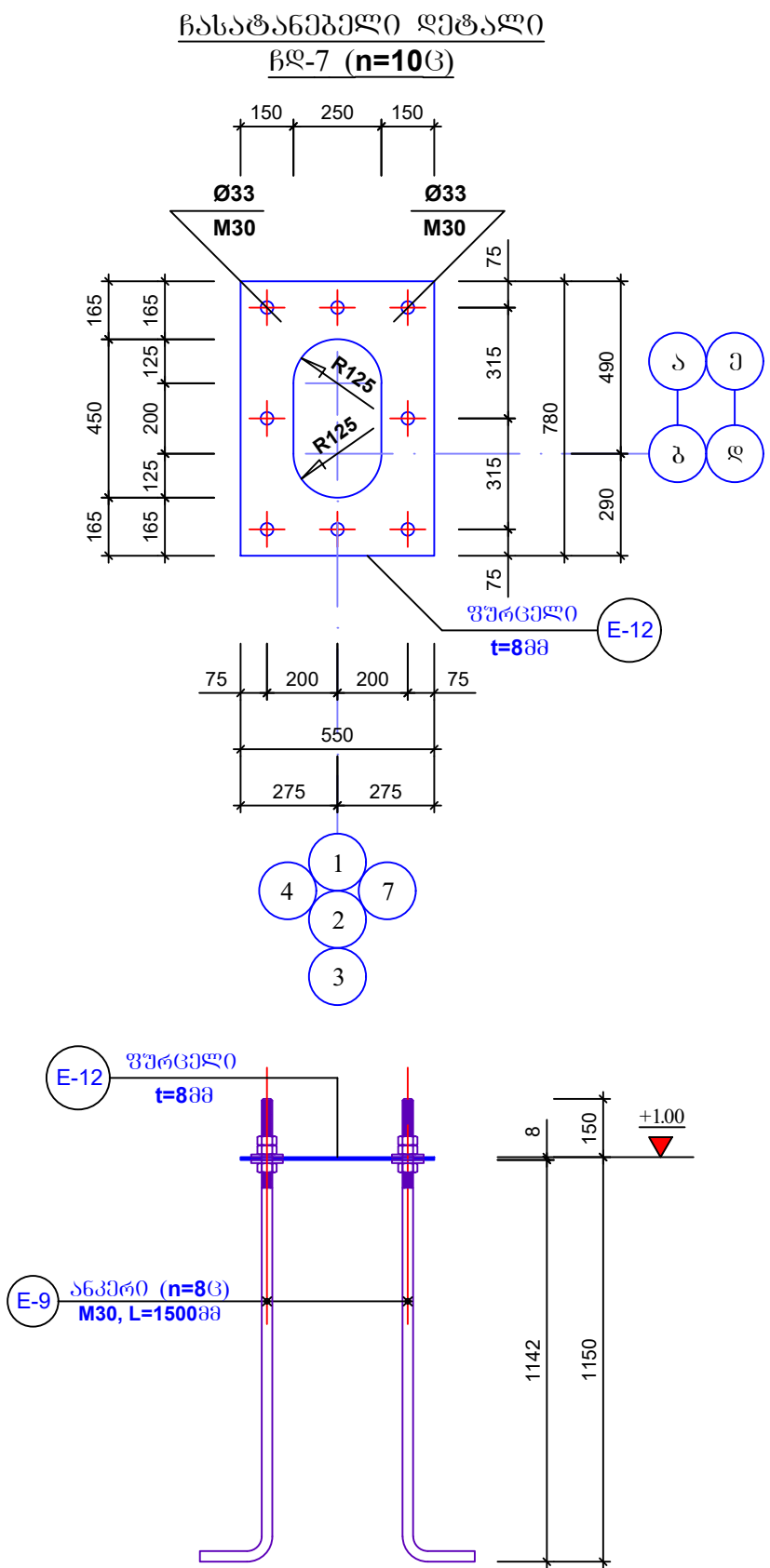

ფორმატი		A - 3	
შენიშვნა			
<div></div>			
დამკვეთი: Customer:		სპს "არემფი გოლდი"	
შემსრ-ლი: DONE BY:		კაპიტალური გეგმავლობის დეპარტამენტი	
პროექტი		საფლრისის მაღაროს სარემონტო საამქრო, საწყოები და საოფისე შენობა	
მისამართი		ღაბა კაზრეთი	
საფლრისის მაღაროს სარემონტო საამქრო, საწყოები და საოფისე შენობა			
თანამდებობა	გვარი	ხელმოწერა	
დეპარტ. უფროსი	ვაკეპლიშვილი		
მთ.კონსტრუქტორი	გ.მაისურაძე		
კონსტრუქტორი	ვ.ციხაძე		
რკინაბეტონის მონოლითური სვეტები			
მასშტაბი:			
თარიღი:		27.11.2023	
სტადია		ფურცელი	ფურცლები
მ.კ.		k-22	

ლითონის ამოკრეპა							
მარკა	Nº	პროფილი	ესკიზი	L მმ	n ც	Ln მ	Q კგ
1	2	3	4	5	6	7	8
ჩასატანელი დეტალები ჩლ-4(n=12ც), ჩლ-5(n=2ც), ჩლ-6(n=2ც), ჩლ-7(n=10ც) და ჩლ-8(n=4ც)	E-6	ფურცელი	-450X580X8		12		197
	E-7	ანკერი (09Г2С)	M27, L=1500მმ		48		
	E-8	ფურცელი	-450X580X8		2		33
	E-9	ანკერი (09Г2С)	M30, L=1500მმ		128		
	E-10	ფურცელი	-580X580X8		2		43
	E-11	ანკერი (09Г2С)	M24, L=1500მმ		16		
	E-12	ფურცელი	-550X780X8		10		270
	E-13	ფურცელი	-550X780X8		4		108

ფორმატი	A - 3	
შენიშვნა		
<div></div>		
დამკვეთი:	სპს "არემჟი გოლდი"	
შემსრ-ლი:	კაპიტალური გშენებლობის დეპარტამენტი	
პროექტი	საფლრისის მაღაროს სარემონტო საამქრო, საწყოები და საოფისე შენობა	
მისამართი	ღაბა კაზრეთი	
საფლრისის მაღაროს სარემონტო საამქრო, საწყოები და საოფისე შენობა		
თანამდებობა	გვარი	ხელმოწერა
დეპარტ. უფროსი	ვახაგულიშვილი	
მთ.კონსტრუქტორი	ბ.მაისურაძე	
კონსტრუქტორი	ვ.ციგაძე	
რკინაბეტონის მონოლითური სვეტები		
მასშტაბი:		
თარიღი:	27.11.2023	
სტადია	ფურცელი	ფურცლები
მ.კ.	k-23	

ჩასატანებელი დეტალი
ჩდ-1 (n=9ც)

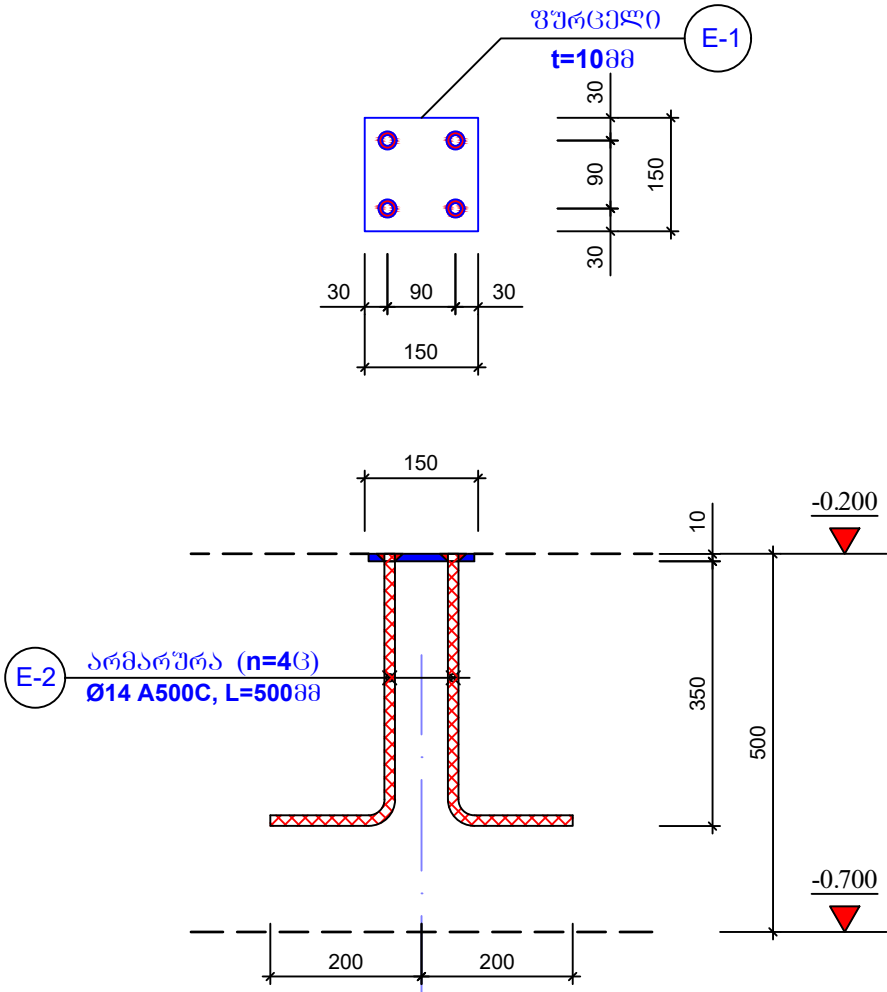

ჩასატანებელი დეტალი
ჩდ-2 (n=16ც)

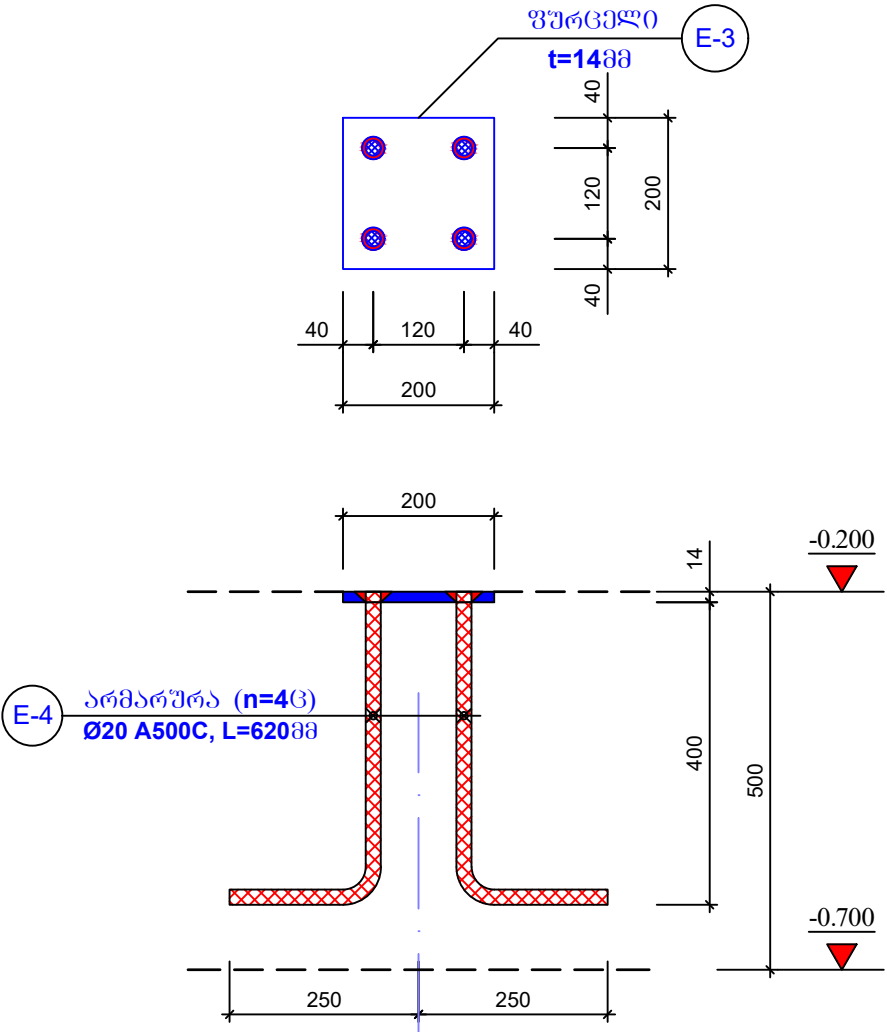

ლითონის ამოკრება							
მარკა	№	პროფილი	მსკიზი	L მმ	n ც	Ln მ	Q კგ
1	2	3	4	5	6	7	8
ჩასატანებელი დეტალი ჩდ-1 (n=9ც); ჩდ-2 (n=16ც)	E-1	ფურცელი	-150X150X10		9		16
	E-2	არმატურა	Ø14 A500C, L=500მმ		36		22
	E-3	ფურცელი	-200X200X14		16		72
	E-4	არმატურა	Ø20 A500C, L=620მმ		64		100

ფორმატიA - 3

შენიშვნა

დამკვეთი:
Customer:

სპს "არემჯი გოლდი"

შემსრ-ლი:
DONE BY:

კაპიტალური გეგმავლობის
დეპარტამენტი

პროექტი

საფლრისის მაღაროს სარემონტო
საამქრო, საწყოები და საოფისე
შენობა

მისამართი

ღაბა კახეთი

საფლრისის მაღაროს სარემონტო
საამქრო, საწყოები და საოფისე
შენობა

თანამდებობა

გვარი

სელმოწერა

დეპარტ. უფროსი

ვახაგლიშვილი

მთ.კონსტრუქტორი

გ.მაისურაძე

კონსტრუქტორი

ვ.ციციაძე

3-ცხიკაძე

საპირკველის კოფეაი

მასშტაბი:

თარიღი:

27.11.2023

სტადია

ფურცელი

ფურცლები

მ.კ.



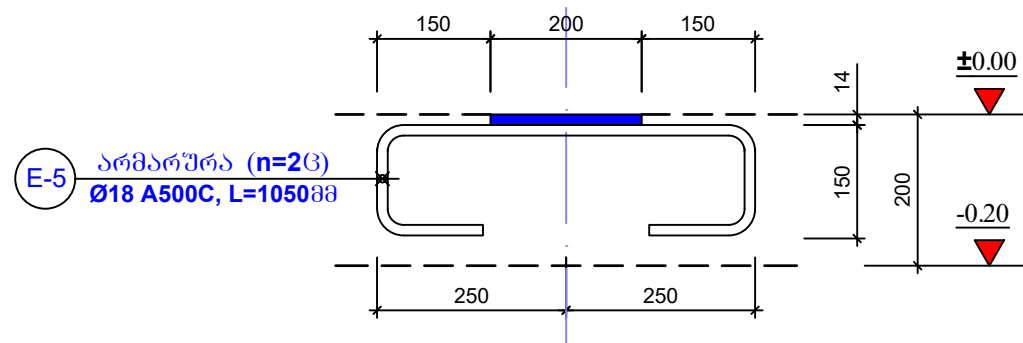

k-27

ლითონის ამოკრეპა							
მარკა	N ^o	პროფილი	მსკიზი	L მმ	n ც	L _n მ	Q კგ
1	2	3	4	5	6	7	8
ნახატანგეპლი დეტალი ჩდ-3(n=3); ჩდ-3*(n=2)	E-3	ფურცელი	-200X200X14		4		18
	E-3*	ფურცელი	-300X200X14		2		14
	E-5	არმატურა	Ø18A500C, L=1050მმ		12		26

Technical drawing of a square plate. The plate has a side length of 200. It is shown with two horizontal lines passing through its center, each with a dashed line in the middle. The plate is labeled with a blue square and the text $t=1488$. The drawing includes dimension lines: a horizontal dimension of 500 (divided into 150, 200, and 150) and a vertical dimension of 200 (divided into 40, 120, and 40). A label 'E-3' is in a circle, and the text 'შპს გეო' is written above the plate.



Technical drawing of a rectangular plate. The plate has a total width of 500 and a total height of 300. The width is divided into three sections: 150 on the left, 200 in the center, and 150 on the right. The height is divided into three sections: 50 at the top, 200 in the center, and 50 at the bottom. The plate is labeled with the material specification **E-3*** and the thickness **t=1488**. The drawing is labeled **ფურცელი 0** (Sheet 0).

ფორმატი	A - 3	
შენიშვნა		
		
დამკვეთი: Customer:	სპს "არემჯი გოლდი"	
შემსრ-ლი: DONE BY:	კაპიტალური გვერდების დებარტამენტი	
პროექტი	საფლრისის მაღაროს სარემონტო საამქრო, საწყოები და საოფისე შენობა	
მისამართი	ღაბა კაზრეთი	
საფლრისის მაღაროს სარემონტო საამქრო, საწყოები და საოფისე შენობა		
თანამდებობა	გვარი	ხელმოწერა
დებარტ. უფროსი	კაპიტალიზაცი	
მთ.კონსტრუქტორი	გ.მაისურაძე	
კონსტრუქტორი	გ.ბიბაძე	
მონოლითური რკინაბეტონის იატაკის ფილა		
მასშტაბი:		
თარიღი:	27.11.2023	
სტადია	ფურცელი	ფურცლები
მ.პ.	k-34	

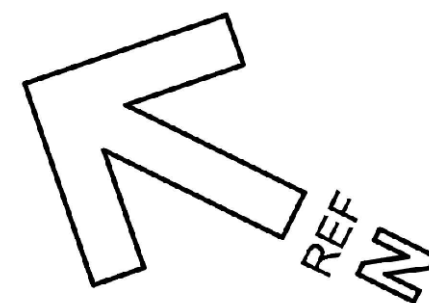

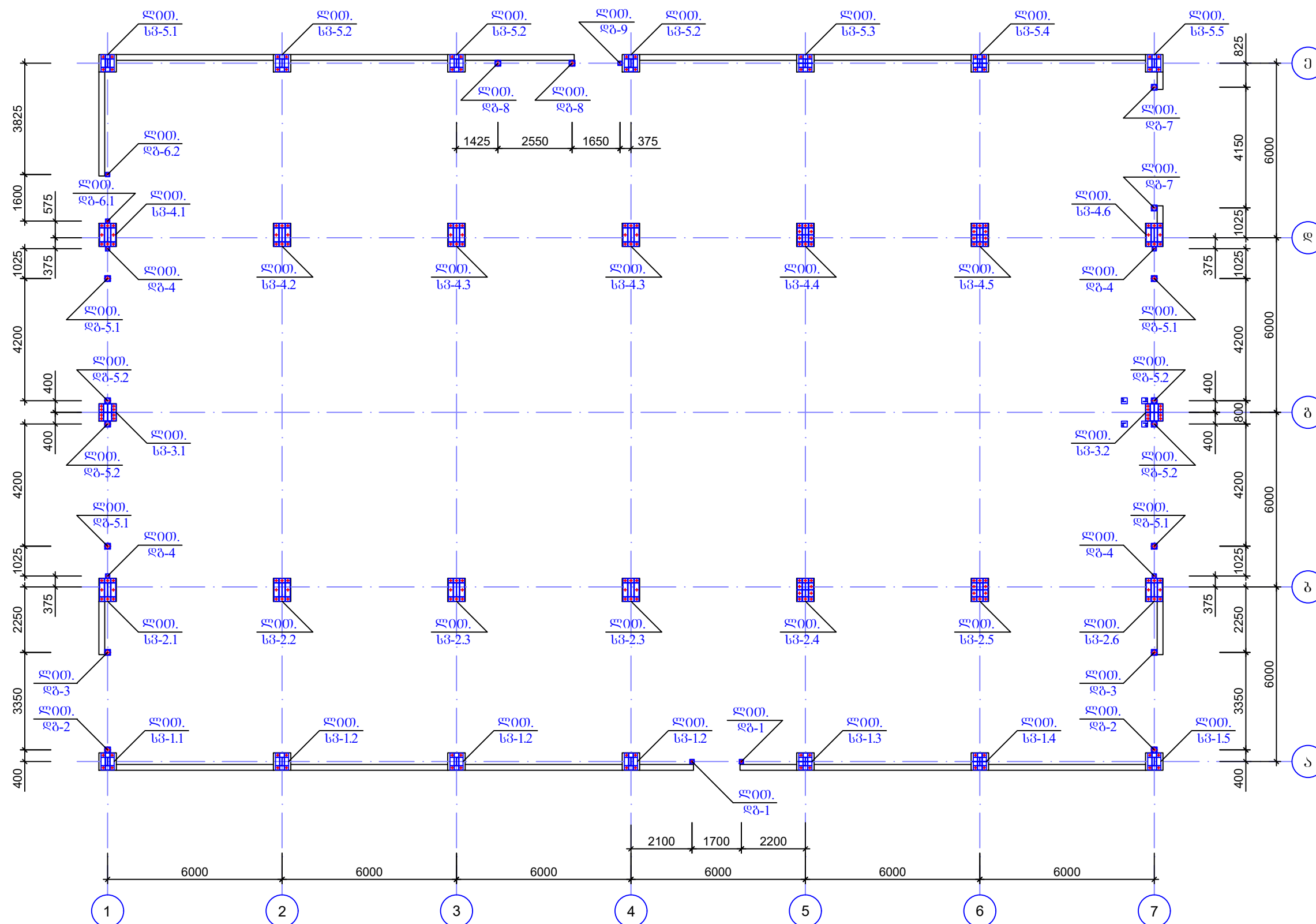

ლითონის სვეტებისა და ღვარამის მარკირება გეგმაზე



ღამგვეთი: Customer:	სპს "ერემფი გოლდი"
შემსრ-ლი: DONE BY:	კაპიტალური გვერდების დამატებითი
პროექტი	საშფრთხი მაღაროს სარემონტო სამუშაო, საწყობი და საოფისო შენობა
მისამართი	დაბა კახეთი

საქმდრისის მადაროს სარემონტო
საამქრო, საწყოზი დო სოწოისე
შენობო

თანამდებობა	გვარი	ხელმოწერა
ლუპარტ. შუმროსი	ვახაგოშვილი	
მთ.კონსტრუქტორი	გ.მაისურაძე	
კონსტრუქტორი	გ.ციციაძე	

წითონის სვეტები და ღვარები

მასშტაბი:		
თარიღი:	27.11.2023	
სტადია	ფურცელი	ფურცლები
მ.პ.	k-35	

ლითონის სვეტი
ს3-1.1(n=13)

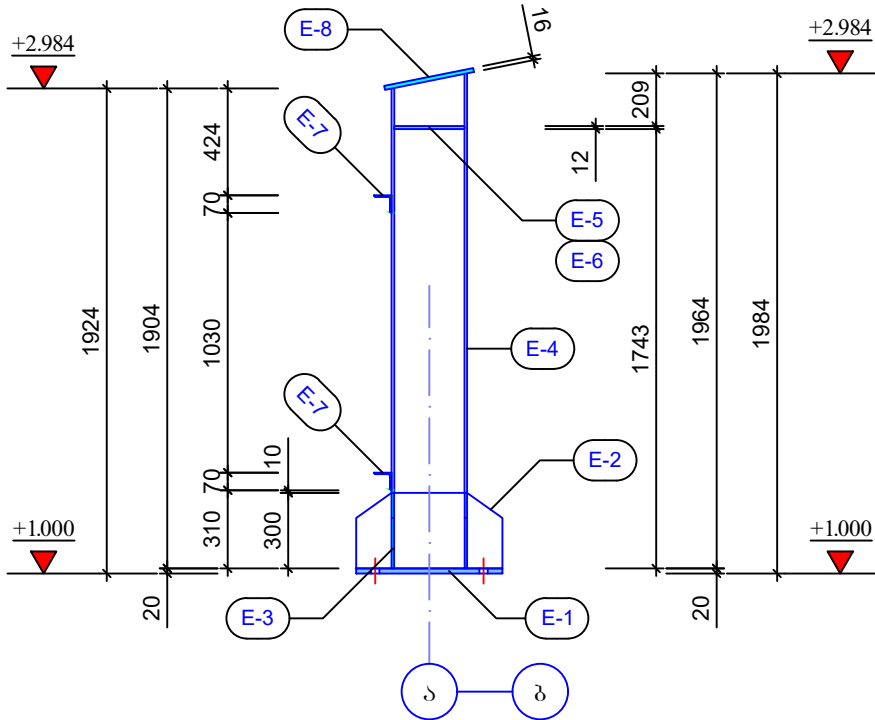

სვეტის ბაზის
კვანძი №1

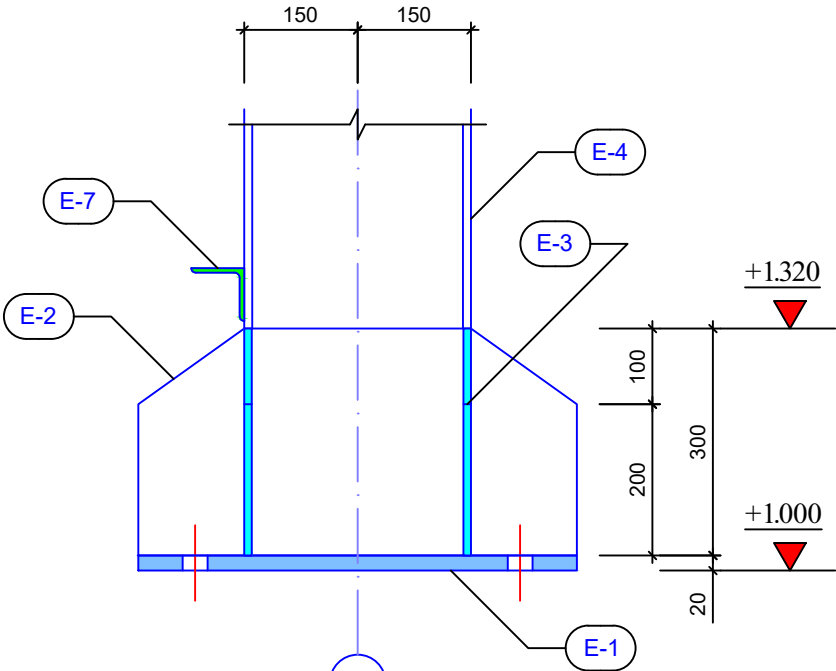

სვეტის შუალედური
კვანძი №2

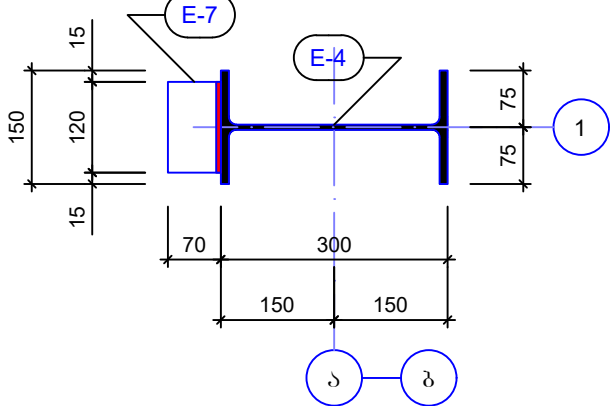

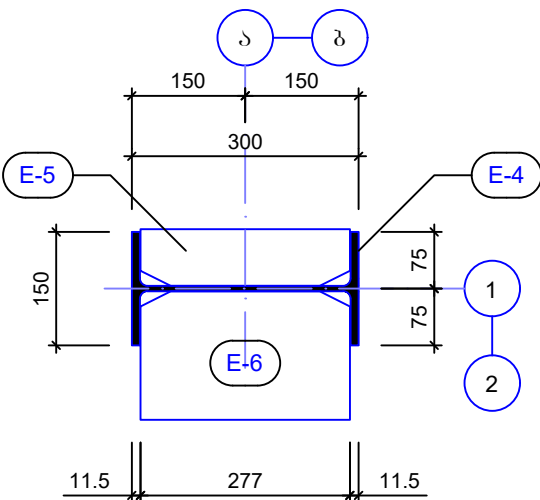

სვეტის შუალედური
კვანძი №3

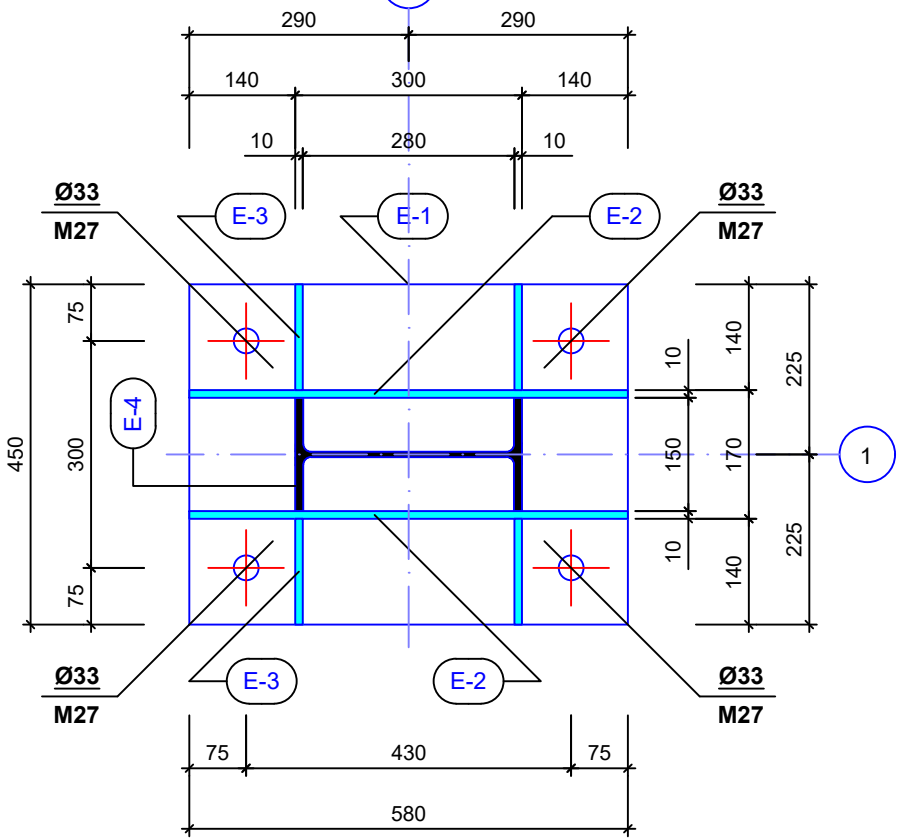
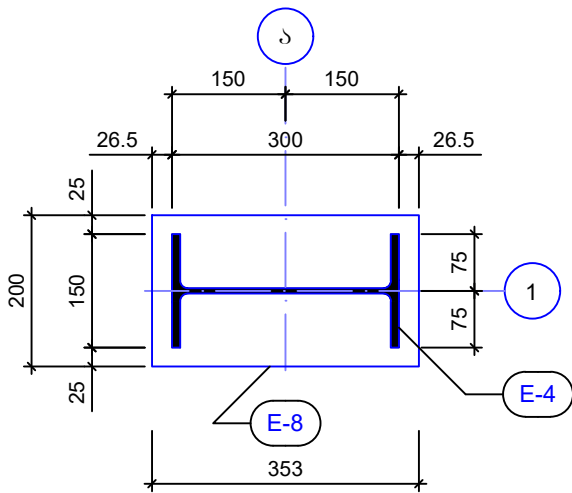

სვეტის ზედა თავის
კვანძი №4

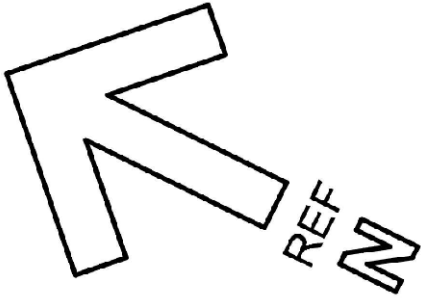

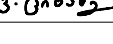
ფორმატი		A - 3	
შენიშვნა			
<div></div>			
დამკვეთი: Customer:	სპს "არემფი გოლდი"		
შემსრ-ლი: DONE BY:	კაპიტალური გეგმავლობის დეპარტამენტი		
პროექტი	საფლრისის მაღაროს სარემონტო საამქრო, საწყოები და საოფისე შენობა		
მისამართი	ღაზა კაზრეთი		
საფლრისის მაღაროს სარემონტო საამქრო, საწყოები და საოფისე შენობა			
თანამდებობა	გვარი	ხელმოწერა	
დეპარტ. უფროსი	ვახაგოშვილი		
მთ.კონსტრუქტორი	გ.მანუშაძე		
კონსტრუქტორი	ვ.ციციაძე		
ლითონის სვეტები და ღვარები			
მასშტაბი:			
თარიღი:	27.11.2023		
სტადია	ფურცელი	ფურცლები	
მ.პ.	k-36		

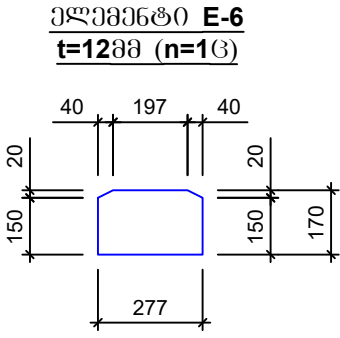
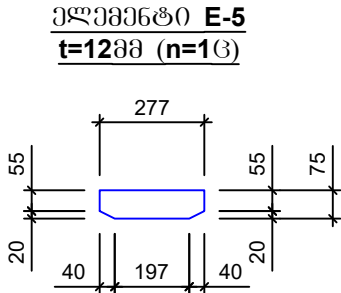
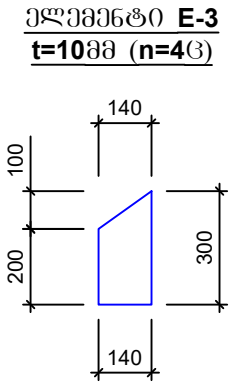
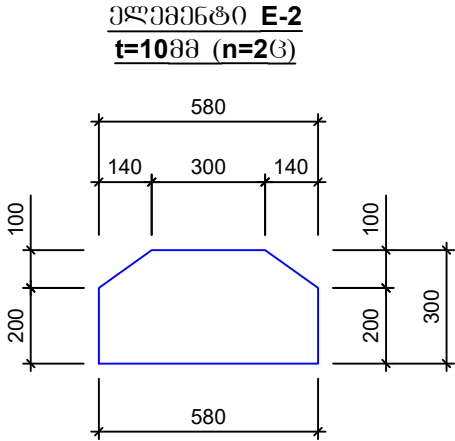
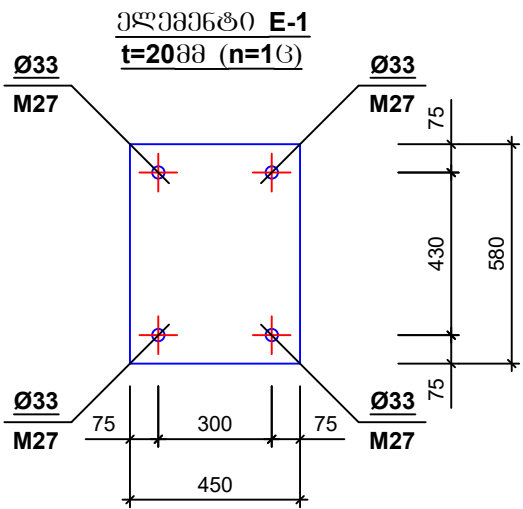

ლითონის ამოკრეპა							
მარკა	N ^o	პროფილი	მსკიზი	L მმ	n ც	Ln მ	Q კგ
1	2	3	4	5	6	7	8
ლითონის სვეტები სვ-1.(n=1ც)	E-1	ფურცელი	-450X580X20		1		41
	E-2	ფურცელი	-580X300X10		2		26
	E-3	ფურცელი	-140X300X10		4		11
	E-4	ორტუხი	IPE-300	1964	1	1.97	84
	E-5	ფურცელი	-75X277X12		1		2
	E-6	ფურცელი	-170X277X12		1		5
	E-7	კუთხეოვანი	-70X6	120	2	0.24	2
	E-8	ფურცელი	-200X360X16		1		10

ფორმატი

A - 3

შენიშვნა

დამკვეთი:
Customer:

სპს "არემფი გოლდი"

შემსრ-ლი:
DONE BY:

კაპიტალური გვერდების
დამამუშავებელი

პროექტი

საქმის მართვის სარეგისტრო
სააქტივო, საფუძვლი და საფუძველი
შენიშვნა

მისამართი

დაბა კახეთი

საქმის მართვის სარეგისტრო
სააქტივო, საფუძვლი და საფუძველი
შენიშვნა

თანამდებობა

გვარი

ხელმოწერა

დამამუშავებელი

გვარი

ხელმოწერა

მთავრობის მდიანი

გვარი

ხელმოწერა

კონსტრუქტორი

გვარი

ხელმოწერა

ლითონის სვეტები და ღებრები

მასშტაბი:

თარიღი:

27.11.2023

სტადია

ფურცელი

ფურცლები

მ.პ.

k-37

ლითონის სვეტი
სვ-1.2(n=33)

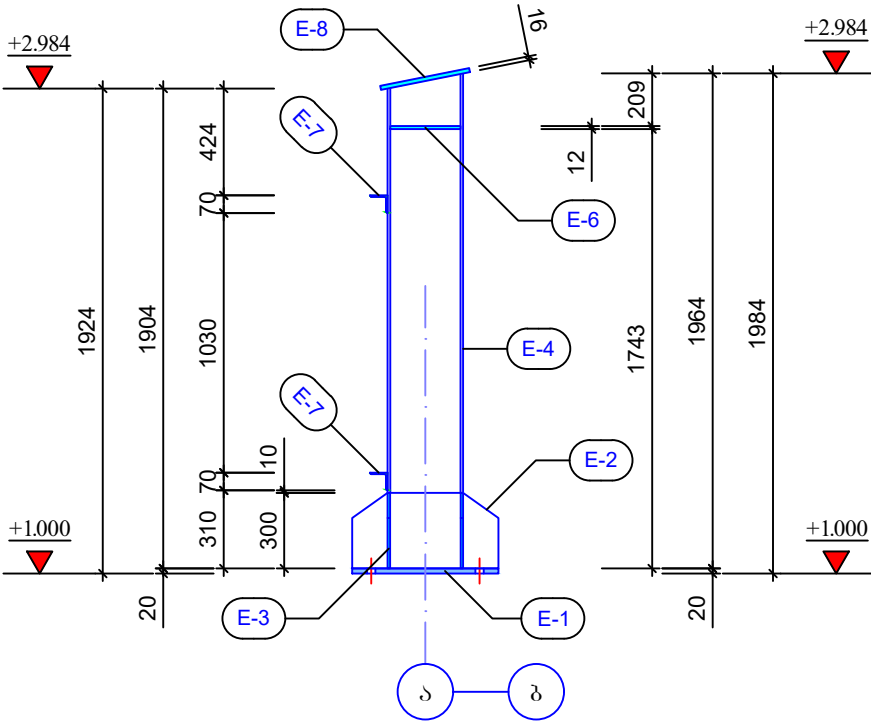

სვეტის ბაზის
კვანძი №1

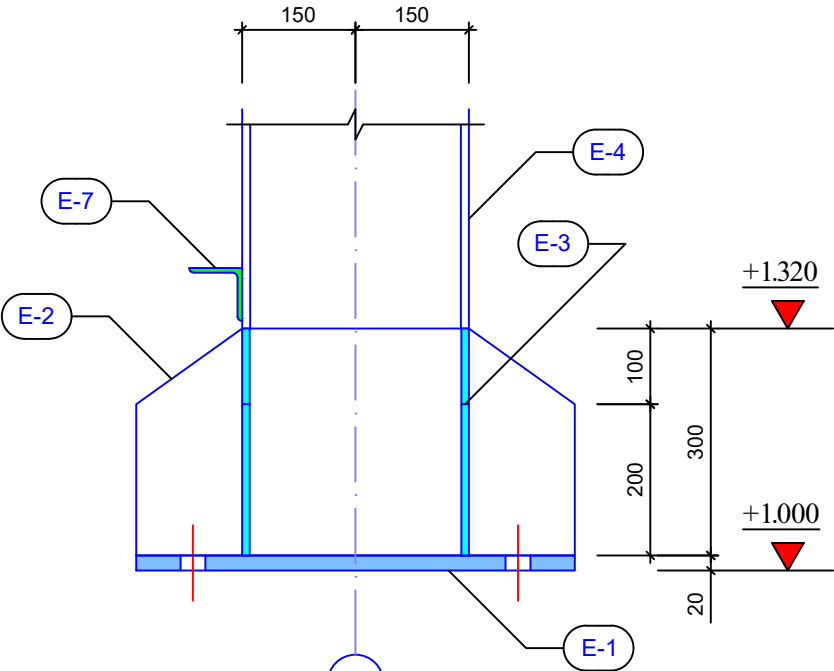

სვეტის შპალედი
კვანძი №2

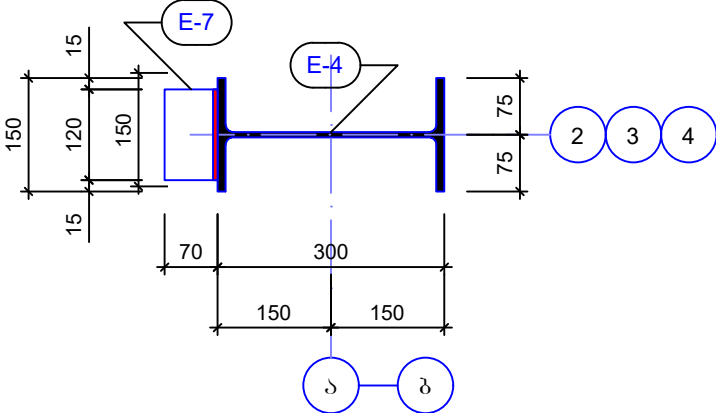

სვეტის შპალედი
კვანძი №3

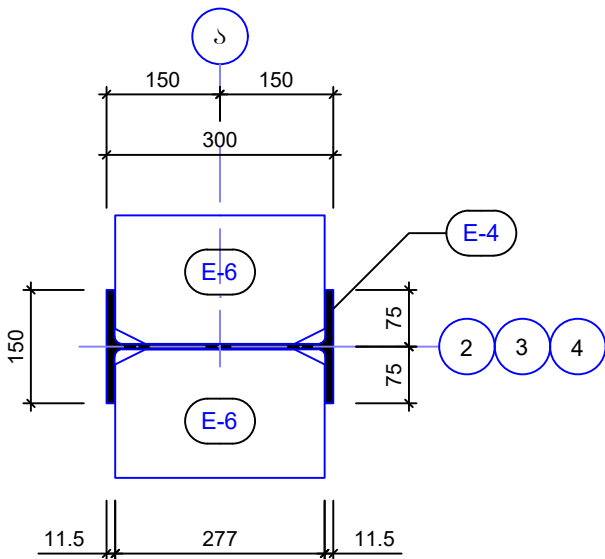

სვეტის ზედა თავის
კვანძი №4

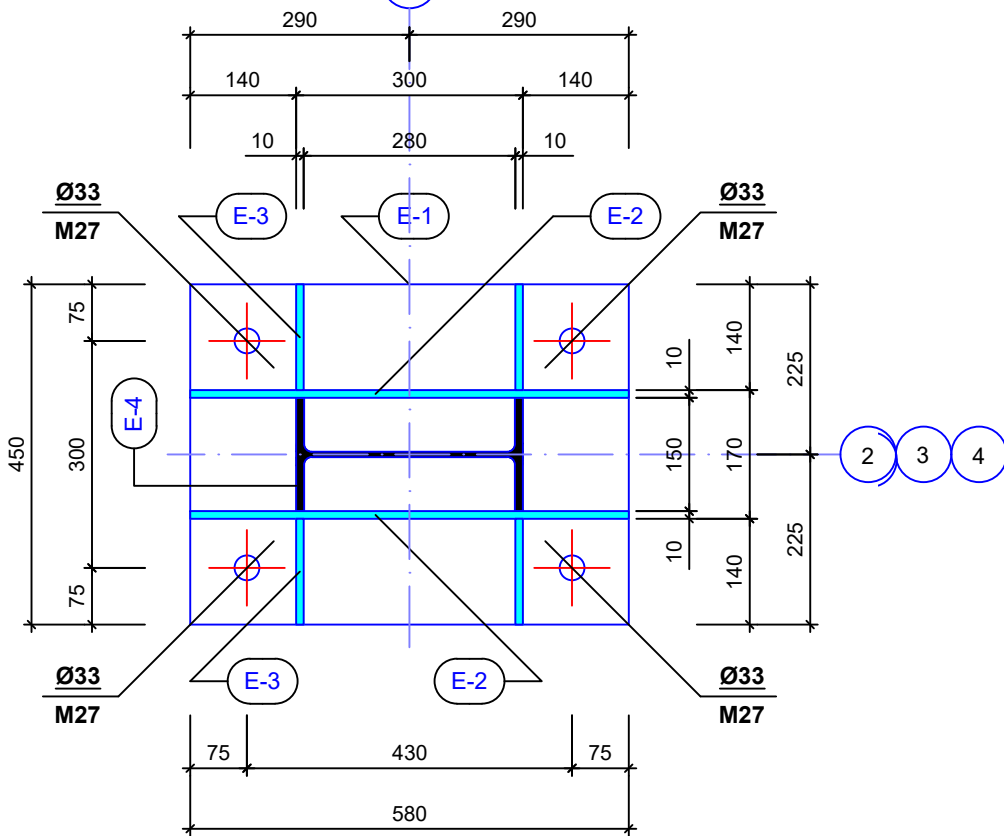
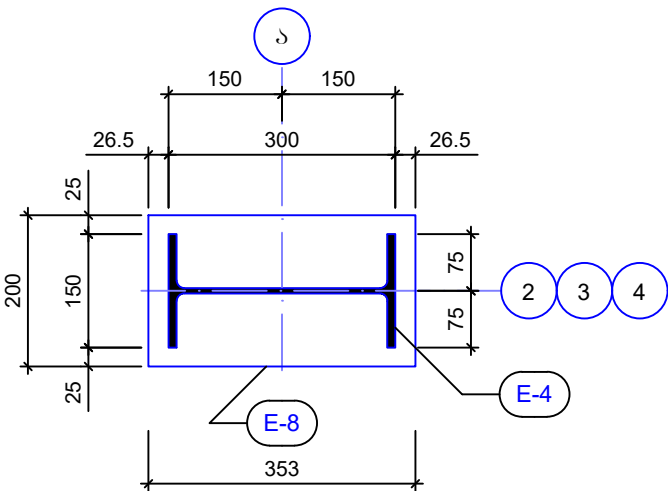

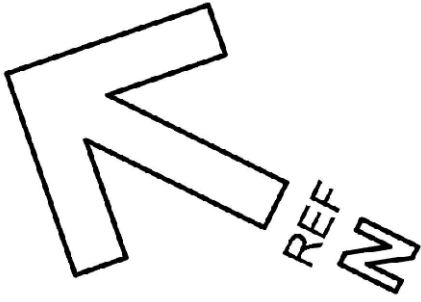
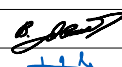
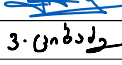
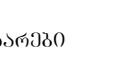
ფორმატი		A - 3	
შენიშვნა			
<div></div>			
დამკვეთი: Customer:		სპს "არემფი გოლდი"	
შემსრ-ლი: DONE BY:		კაპიტალური გეგმავლობის დეპარტამენტი	
პროექტი		საფლრისის მაღაროს სარემონტო საამქრო, საწყოები და საოფისე შენობა	
მისამართი		ღაბა კაზრეთი	
საფლრისის მაღაროს სარემონტო საამქრო, საწყოები და საოფისე შენობა			
თანამდებობა	გვარი	ხელმოწერა	
დეპარტ. უფროსი	ვახტანგოშვილი		
მთ.კონსტრუქტორი	გ.მანისურაძე		
კონსტრუქტორი	ვ.ციციაძე		
ლითონის სვეტები და ღვარები			
მასშტაბი:			
თარიღი:		27.11.2023	
სტადია	ფურცელი	ფურცლები	
მ.პ.	k-38		

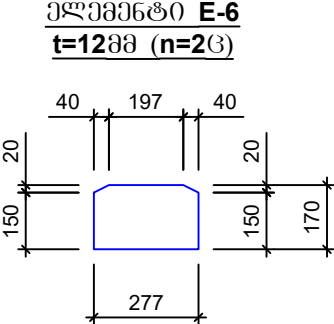
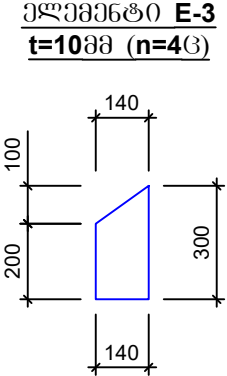
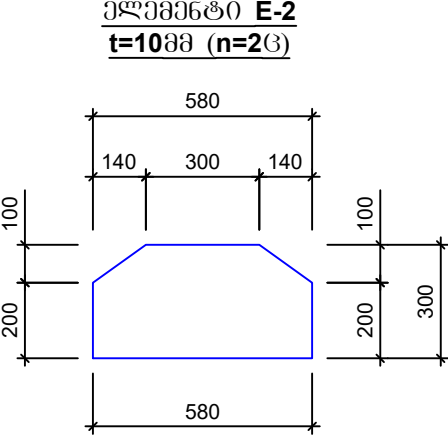
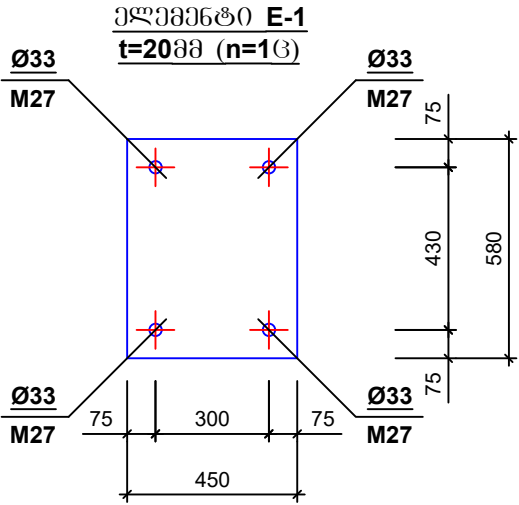

ლითონის ამოკრეპა							
მარკა	№	პროფილი	მსპიზი	L მმ	n ც	Ln მ	Q კგ
1	2	3	4	5	6	7	8
ლითონის სვეტები სპ-1.2(n=1ც)	E-1	ფურცელი	-450X580X20		3		123
	E-2	ფურცელი	-580X300X10		6		76
	E-3	ფურცელი	-140X300X10		12		33
	E-4	ორტესი	IPE-300	1964	3	5.91	250
	E-6	ფურცელი	-170X277X12		6		27
	E-7	კუთხეოვანი	-70X6	120	6	0.72	5
	E-8	ფურცელი	-200X360X16		3		28

ფორმატი

A - 3

შენიშვნა

დამკვეთი:
Customer:

სპს "არემფი გოლდი"

შემსრ-ლი:
DONE BY:

კაპიტალური გენერაციის
დეპარტამენტი

პროექტი

საქმის მართვის სარეგისტრო
სააგენტო, საწარმო და საოფისო
შენიშვნა

მისამართი

დაბა კახეთი

საქმის მართვის სარეგისტრო
სააგენტო, საწარმო და საოფისო
შენიშვნა

თანამდებობა

გვარი

ხელმოწერა

დეპარტ. უფროსი

გაბელაშვილი

მთ.კონსტრუქტორი

გ.მანუშაძე

კონსტრუქტორი

ვ.ციხაძე

ლითონის სვეტები და ღებრები

მასშტაბი:

თარიღი:

27.11.2023

სტადია

ფურცელი

ფურცლები

მ.კ.

k-39

ლითონის სვეტი
სვ-1.3(n=13)

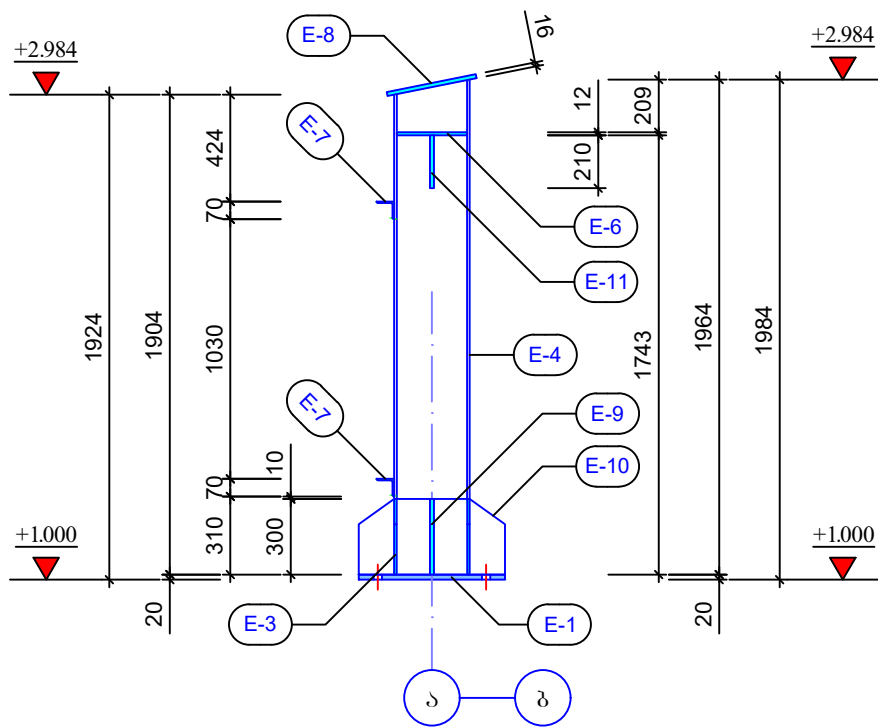

სვეტის ბაზის
პლანი №1

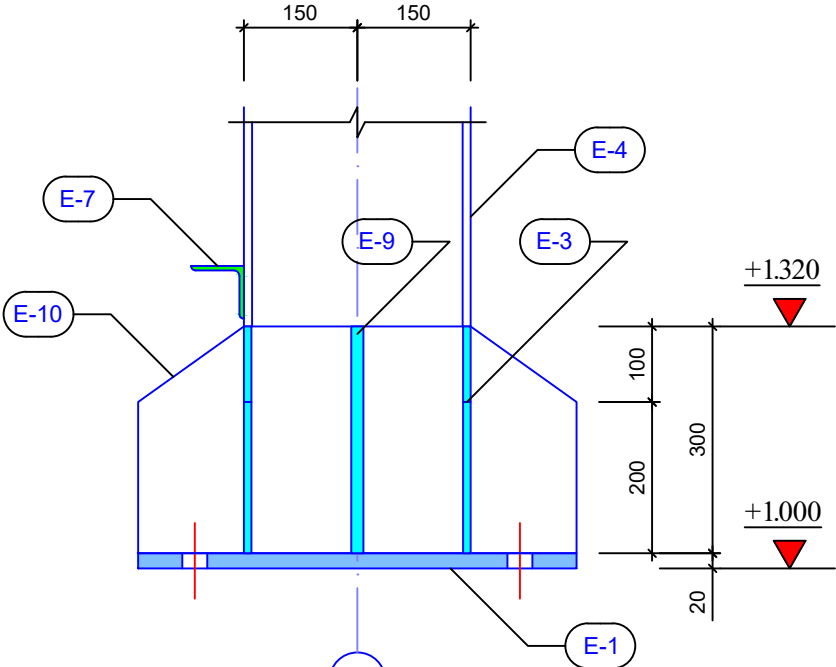

სვეტის შუალედური
პლანი №2

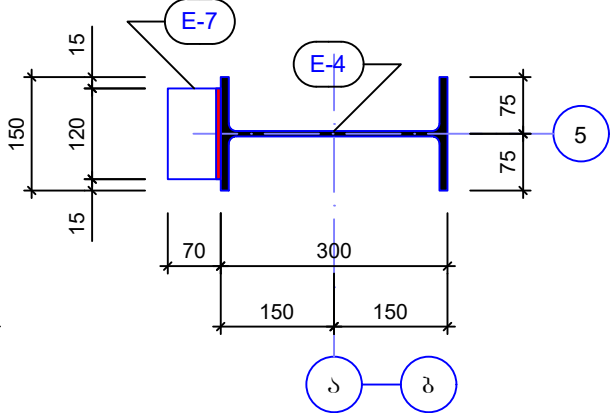

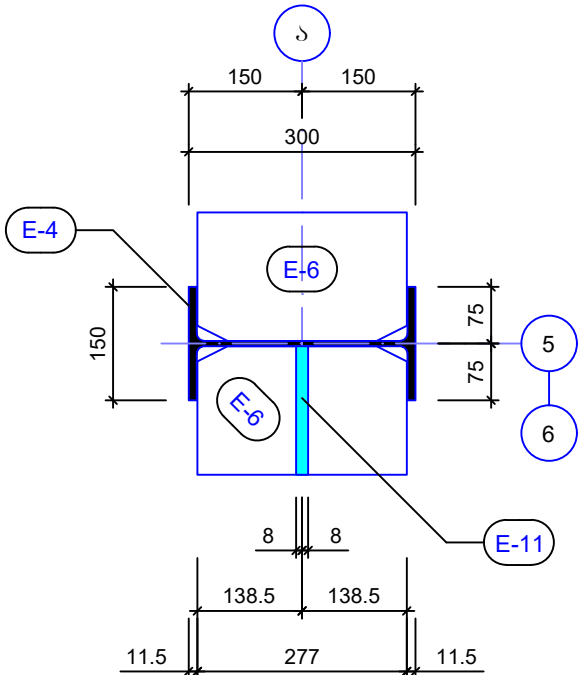

სვეტის შუალედური
პლანი №3

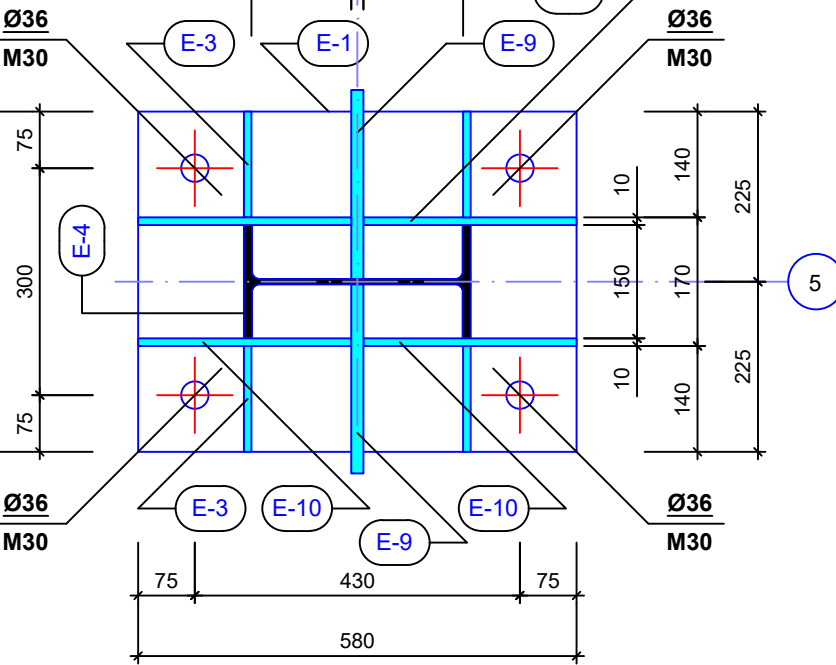
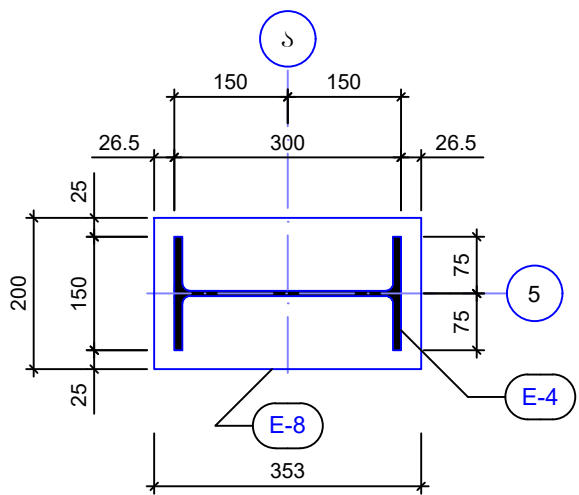

სვეტის ზედა თავის
პლანი №4

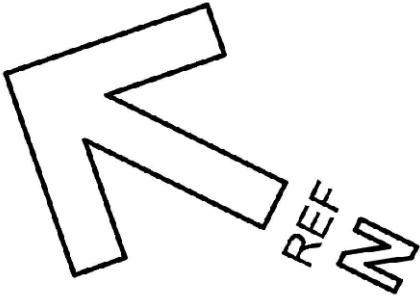

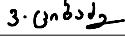
ფორმატი		A - 3	
შენიშვნა			
<div></div>			
დამკვეთი: Customer:	სპს "არემფი გოლდი"		
შემსრ-ლი: DONE BY:	კაპიტალური მშენებლობის დეპარტამენტი		
პროექტი	საფლრისის მაღაროს სარემონტო საამბრო, საწყოები და საოფისე შენობა		
მისამართი	ღაზა კაზრეთი		
საფლრისის მაღაროს სარემონტო საამბრო, საწყოები და საოფისე შენობა			
თანამდებობა	გვარი	ხელმოწერა	
დებარტ. უფროსი	ვახაგოშვილი		
მთ.კონსტრუქტორი	გ.მაისურაძე		
კონსტრუქტორი	ვ.ციციაძე		
ლითონის სვეტები და ღვარები			
მასშტაბი:			
თარიღი:	27.11.2023		
სტადია	ფურცელი	ფურცლები	
მ.პ.	k-40		

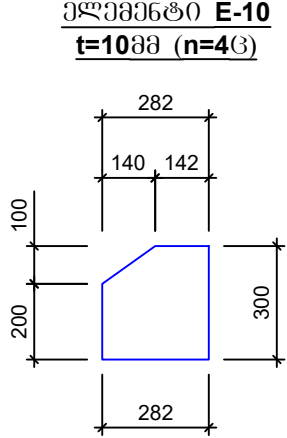
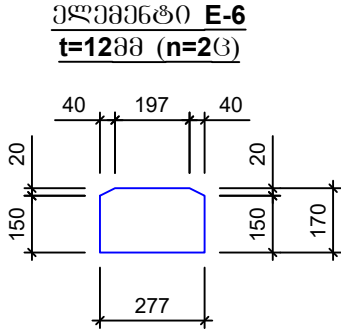
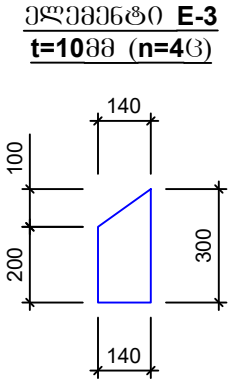
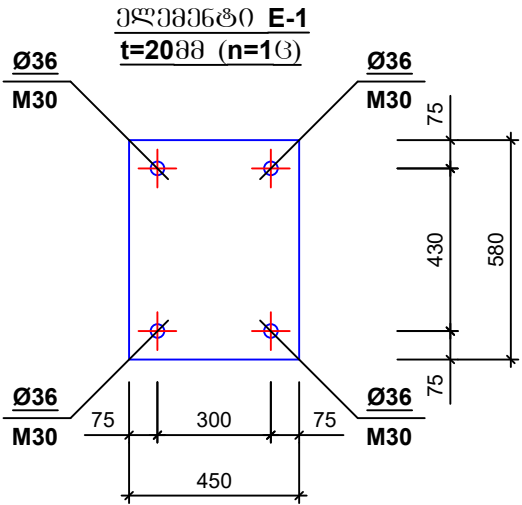

ლითონის ამოკრება							
მარკა	№	პროფილი	მსპიზი	L მმ	n ც	Ln მ	Q კგ
1	2	3	4	5	6	7	8
ლითონის სვეტები სპ-1.3(n=1ც)	E-1	ფურცელი	-450X580X20		1		41
	E-3	ფურცელი	-140X300X10		4		11
	E-4	ორტუხი	IPE-300	1964	1	1.97	84
	E-6	ფურცელი	-170X277X12		2		9
	E-7	კუთხეოვანა	-70X6	120	2	0.24	2
	E-8	ფურცელი	-200X360X16		1		10
	E-9	ფურცელი	-250X300X16		2		19
	E-10	ფურცელი	-282X300X10		4		25
	E-11	ფურცელი	-170X210X16		1		5

ფორმატი

A - 3

შენიშვნა

დამკვეთი:
Customer:

სპს "არემფი გოლდი"

შემსრ-ლი:
DONE BY:

კაპიტალური გვერდების
დამატება

პროექტი

საფლრისის მაღაროს სარემონტო
საამქრო, საწყოები და საოფისი
შენობა

მისამართი

ღაბა კახეთი

საფლრისის მაღაროს სარემონტო
საამქრო, საწყოები და საოფისი
შენობა

თანამდებობა

გვარი

ხელმოწერა

დამატ. უფროსი

გაბელოშვილი

მთ.კონსტრუქტორი

გ.მაისურაძე

კონსტრუქტორი

ვ.ციციაძე

ლითონის სვეტები და ღვარები

მასშტაბი:

თარიღი:

27.11.2023

სტადია

ფურცელი

ფურცლები

მ.პ.

k-41

ლითონის სვეტი
სვ-14(n=13)

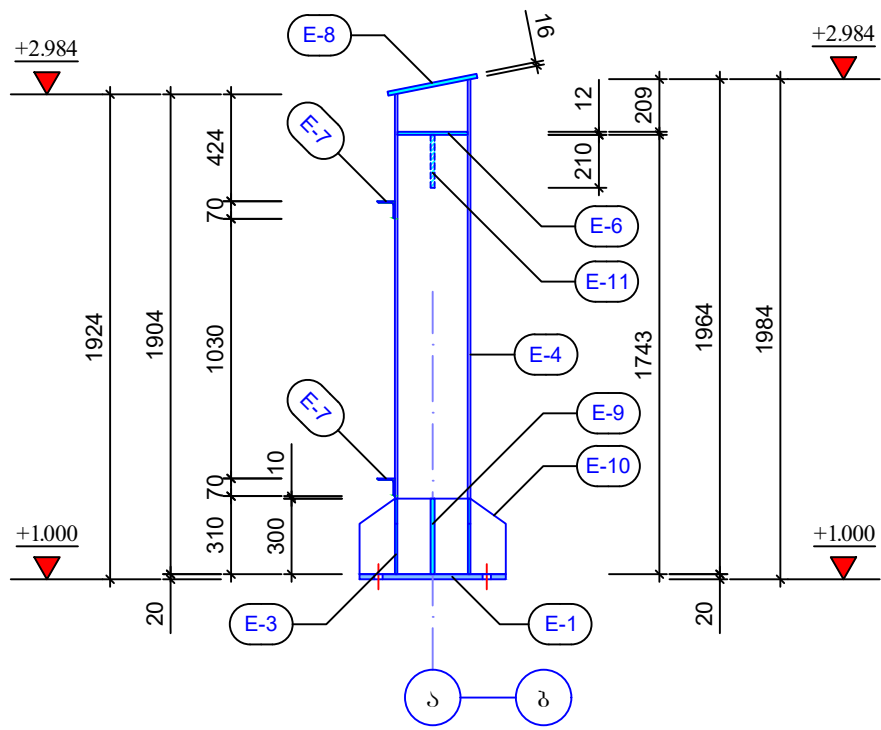

სვეტის ზედა თავის
კვანძო №4

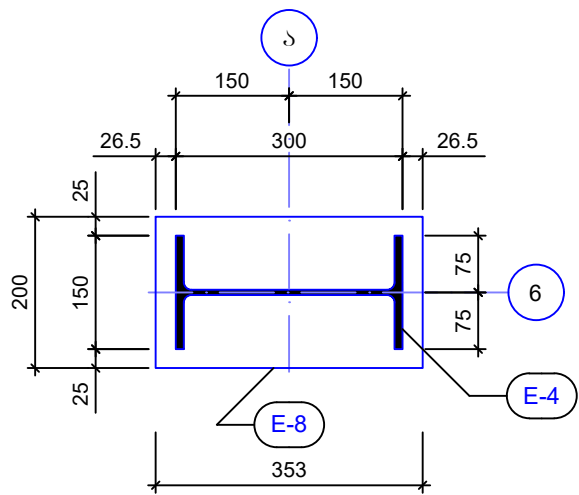

სვეტის ბაზის
კვანძო №1

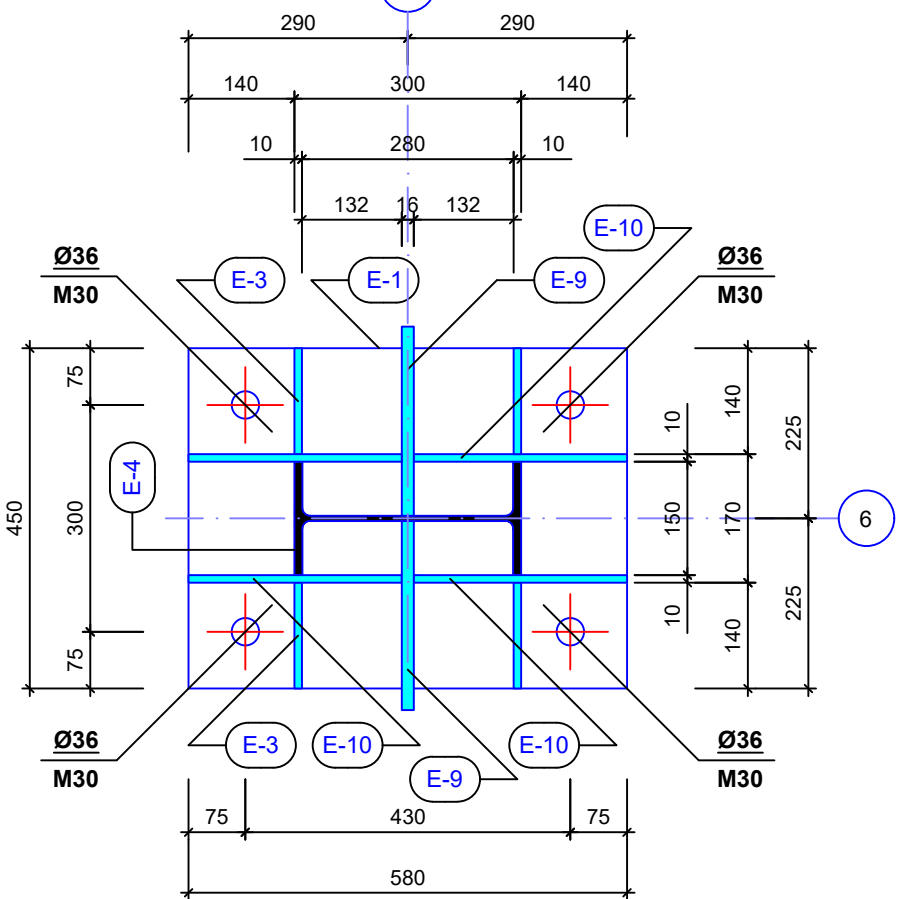
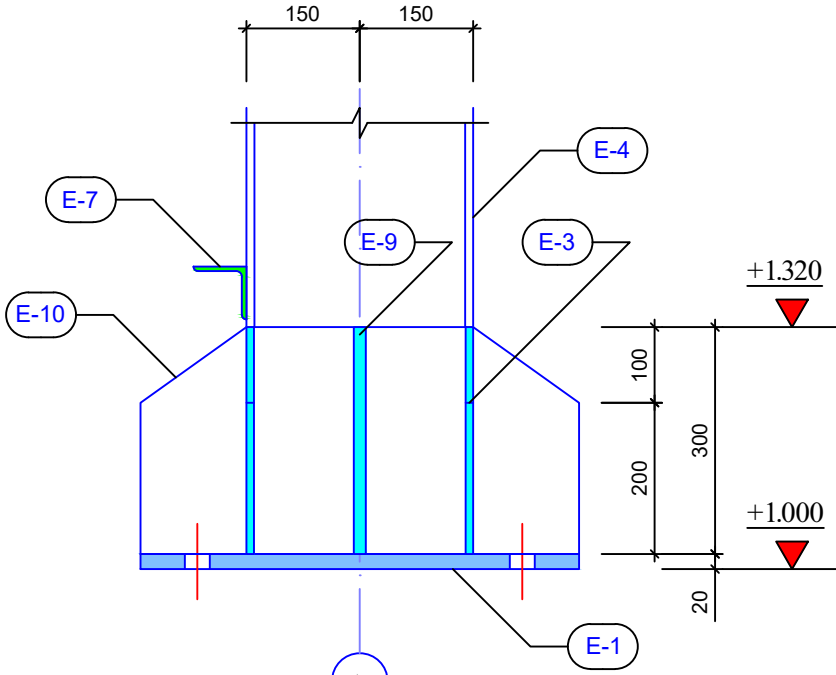

სვეტის შუალედური
კვანძო №2

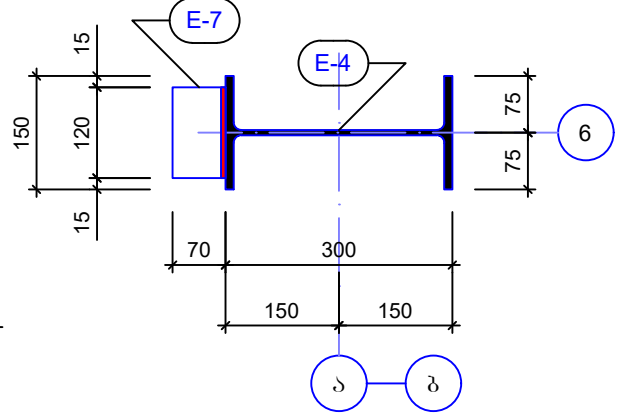

სვეტის შუალედური
კვანძო №3

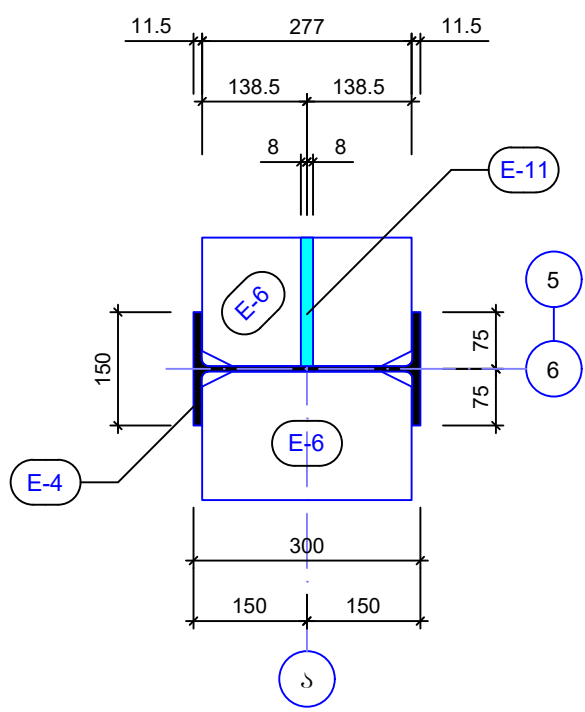

ფორმატი		A - 3	
შენიშვნა			
<div></div>			

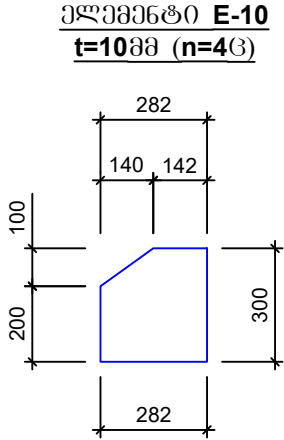
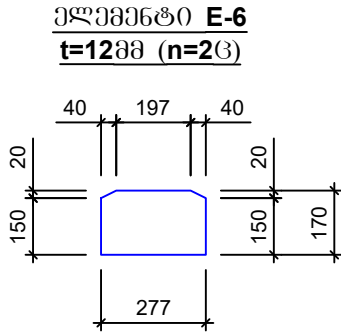
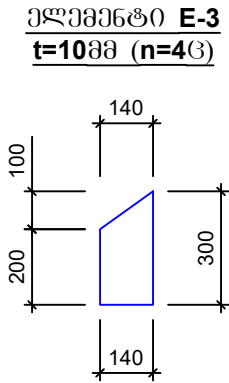
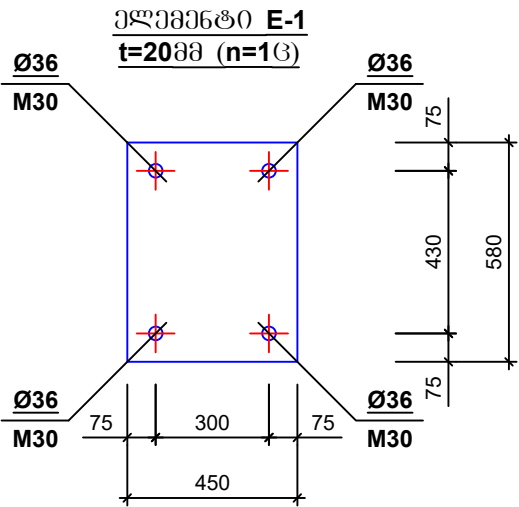

ლითონის ამოკრება							
მარკა	№	პროფილი	მსპიზი	L მმ	n ც	Ln მ	Q კგ
1	2	3	4	5	6	7	8
ლითონის სვეტები სვ-1.4(n=1ც)	E-1	ფურცელი	-450X580X20		1		41
	E-3	ფურცელი	-140X300X10		4		11
	E-4	ორტმსი	IPE-300	1964	1	1.97	84
	E-6	ფურცელი	-170X277X12		2		9
	E-7	კუთხეოვანა	-70X6	120	2	0.24	2
	E-8	ფურცელი	-200X360X16		1		10
	E-9	ფურცელი	-250X300X16		2		19
	E-10	ფურცელი	-282X300X10		4		25
	E-11	ფურცელი	-170X210X16		1		5

ფორმატი

A - 3

შენიშვნა

დამკვეთი:
Customer:

სპს "არემფი გოლდი"

შემსრ-ლი:
DONE BY:

კაპიტალური გენერაციის
დეპარტამენტი

პროექტი

საფლრისის მაღაროს სარემონტო
საამქრო, საწყოები და საოფისე
შენობა

მისამართი

ღაბა კახეთი

საფლრისის მაღაროს სარემონტო
საამქრო, საწყოები და საოფისე
შენობა

თანამდებობა

გვარი

ხელმოწერა

დეპარტ. უფროსი

ვახაგოშვილი

მთ.კონსტრუქტორი

გ.მაისურაძე

კონსტრუქტორი

ვ.ციციაძე

ლითონის სვეტები და ღვარები

მასშტაბი:

თარიღი:

27.11.2023

სტადია

ფურცელი

ფურცლები

მ.კ.

k-43

ლითონის სვეტი
ს3-1.5(n=13)

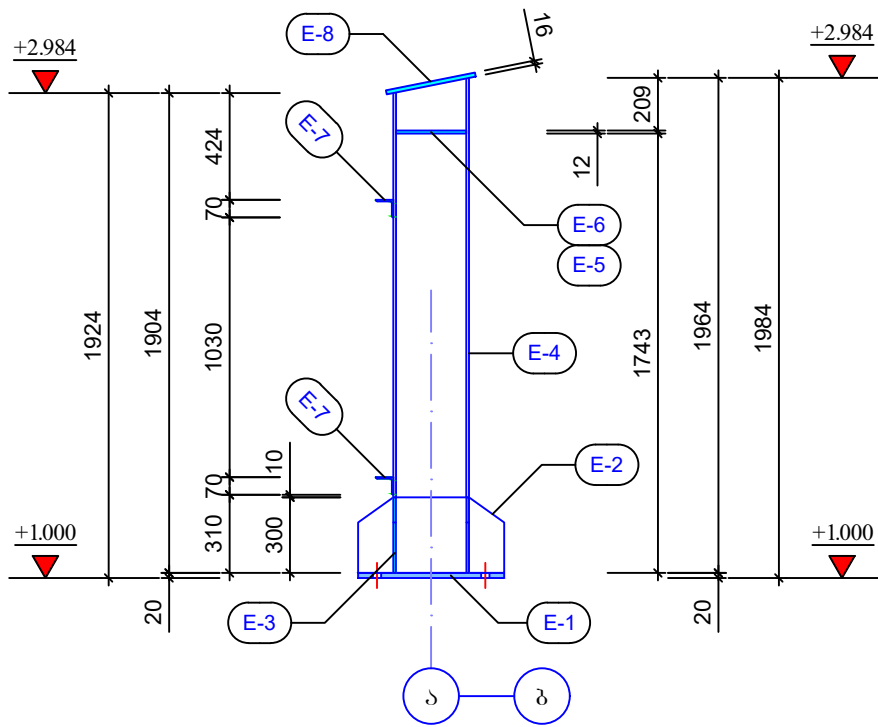

სვეტის ბაზის
კვანძი №1

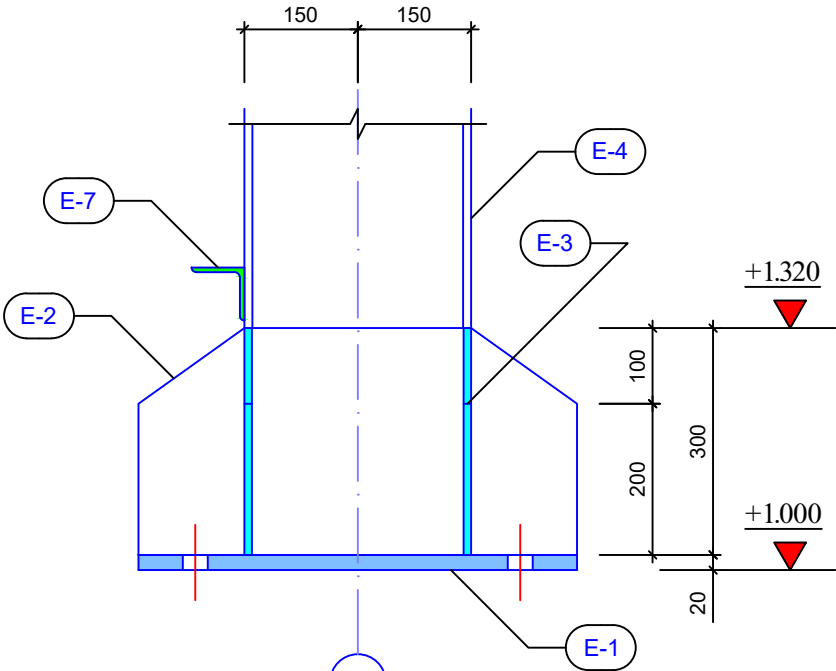

სვეტის შუალედური
კვანძი №2

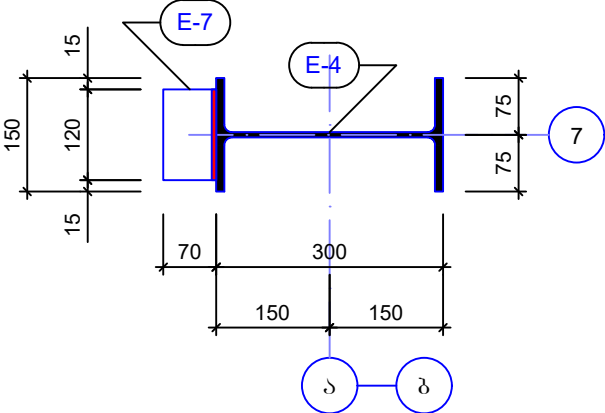

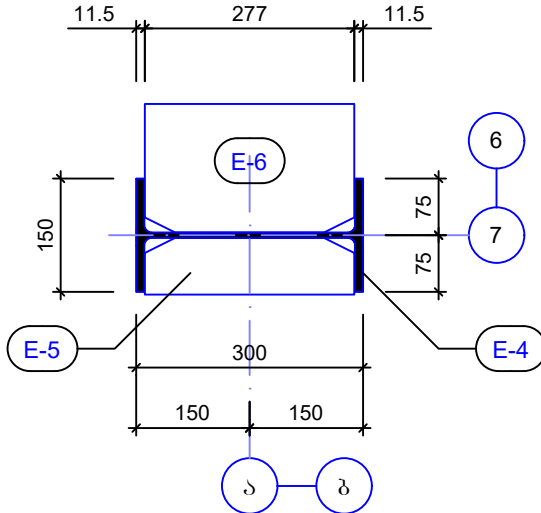

სვეტის შუალედური
კვანძი №3

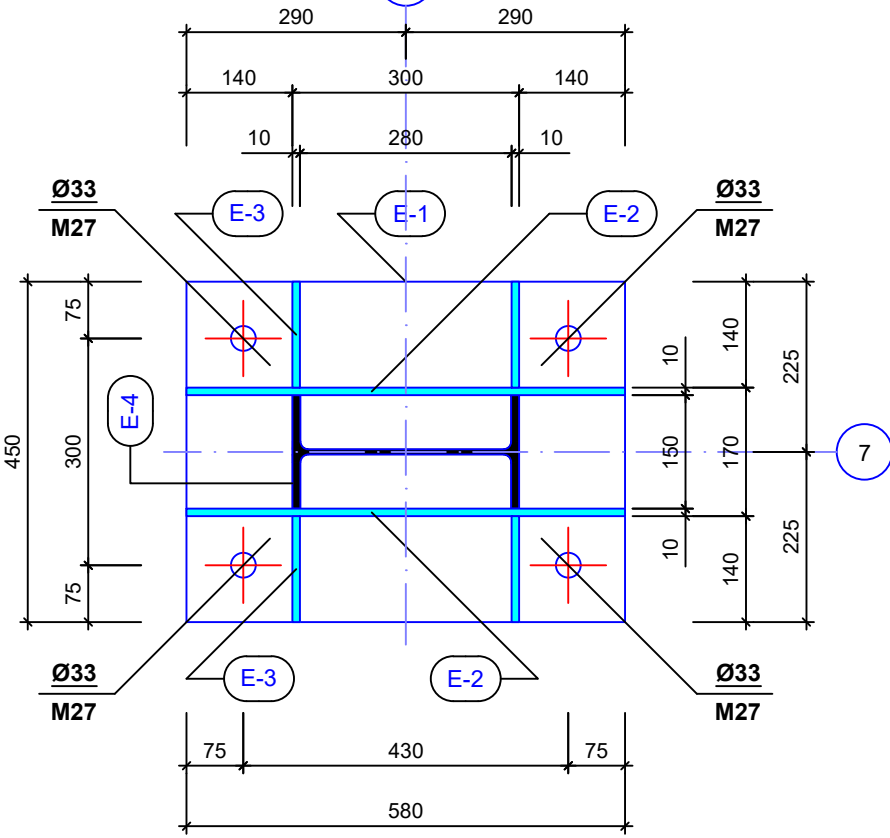
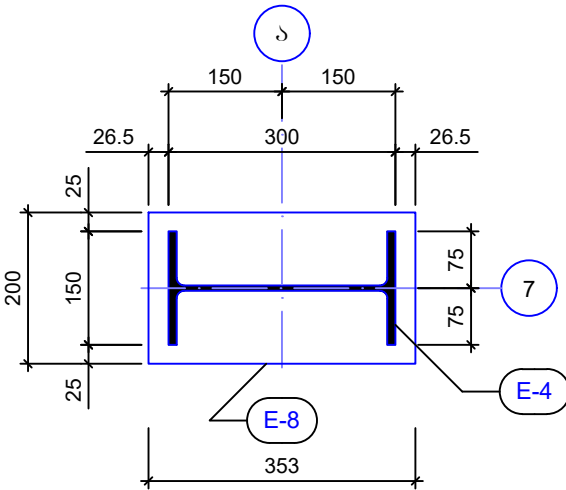

სვეტის ზედა თავის
კვანძი №4

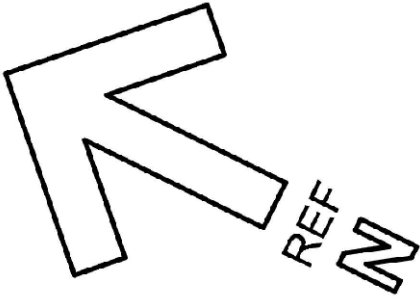

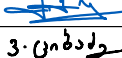
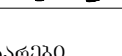
ფორმატი		A - 3	
შენიშვნა			
<div></div>			
დამკვეთი: Customer:	სპს "არემფი გოლდი"		
შემსრ-ლი: DONE BY:	კაპიტალური გეგმავლობის დეპარტამენტი		
პროექტი	საფლრისის მაღაროს სარემონტო საამქრო, საწყოები და საოფისე შენობა		
მისამართი	ღაბა კახეთი		
საფლრისის მაღაროს სარემონტო საამქრო, საწყოები და საოფისე შენობა			
თანამდებობა	გვარი	ხელმოწერა	
დეპარტ. უფროსი	ვახაგაშვილი		
მთ.კონსტრუქტორი	გ.მანუშაძე		
კონსტრუქტორი	ვ.ციციაძე		
ლითონის სვეტები და ღბარები			
მასშტაბი:			
თარიღი:	27.11.2023		
სტადია	ფურცელი	ფურცლები	
მ.პ.	k-44		

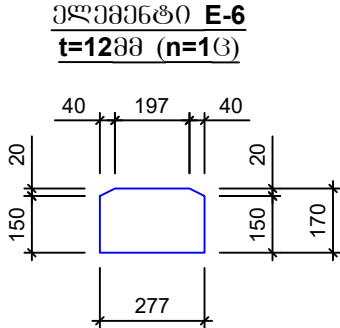
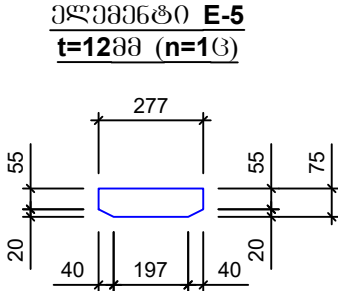
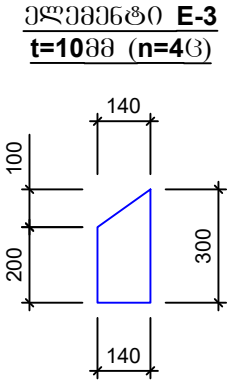
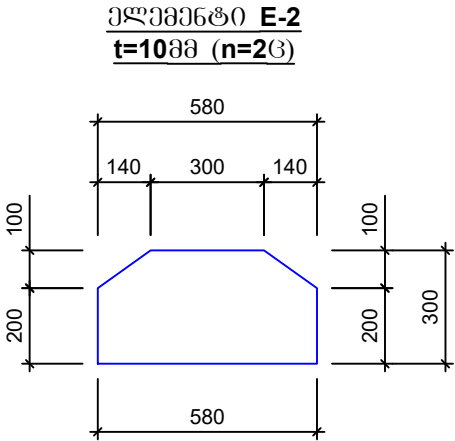
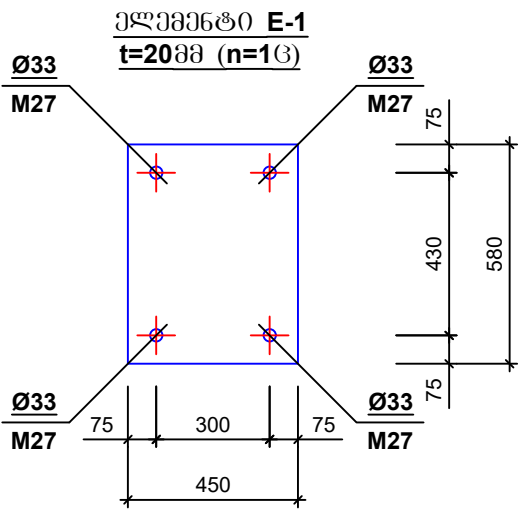

ლითონის ამოკრეპა							
მარკა	N ^o	პროფილი	მსპიზი	L მმ	n ც	L _n მ	Q კგ
1	2	3	4	5	6	7	8
ლითონის სვეტები სპ-1.5(n=1ც)	E-1	ფურცელი	-450X580X20		1		41
	E-2	ფურცელი	-580X300X10		2		26
	E-3	ფურცელი	-140X300X10		4		11
	E-4	ორტქსი	IPE-300	1964	1	1.97	84
	E-5	ფურცელი	-75X277X12		1		2
	E-6	ფურცელი	-170X277X12		1		5
	E-7	კუთხეოვანა	-70X6	120	2	0.24	2
	E-8	ფურცელი	-200X360X16		1		10

ფორმატი

A - 3

შენიშვნა

დამკვეთი:
Customer:

სპს "არემფი გოლდი"

შემსრ-ლი:
DONE BY:

კაპიტალური გვერდების
დამატება

პროექტი

საქმის მართვის სარეგისტრო
სააქტივო, საფუძვლი და საფუძველი
შენიშვნა

მისამართი

დაბა კახეთი

საქმის მართვის სარეგისტრო
სააქტივო, საფუძვლი და საფუძველი
შენიშვნა

თანამდებობა

გვარი

ხელმოწერა

დამატ. უფროსი

გაბრიელაშვილი

მთავრობის მდიანი

გ.გაბრიელაშვილი

კონსტრუქტორი

ვ.გიგიაშვილი

ლითონის სვეტები და დამატება

მასშტაბი:

თარიღი:

27.11.2023

სტადია

ფურცელი

ფურცლები

მ.პ.

k-45

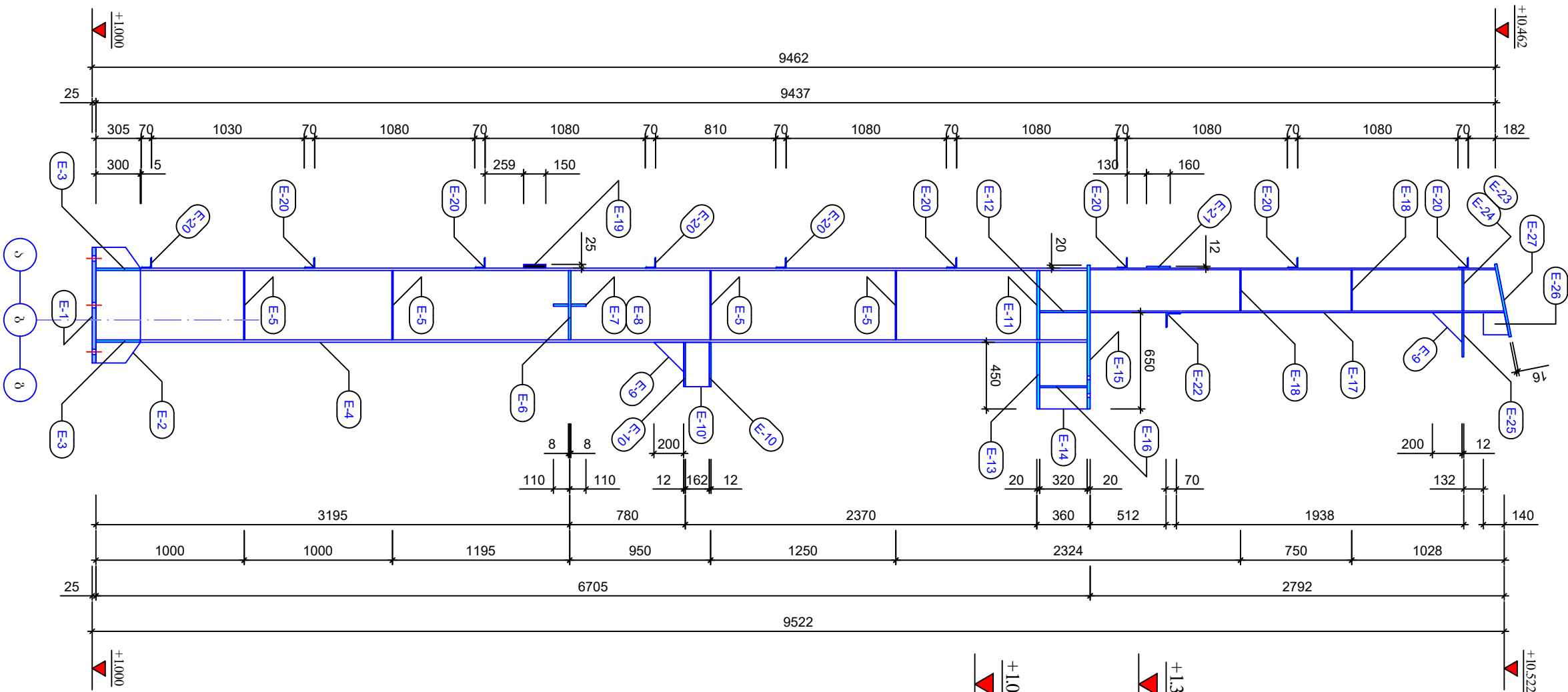

საპროექტო სკეტი
სკ-2.1(n=13)

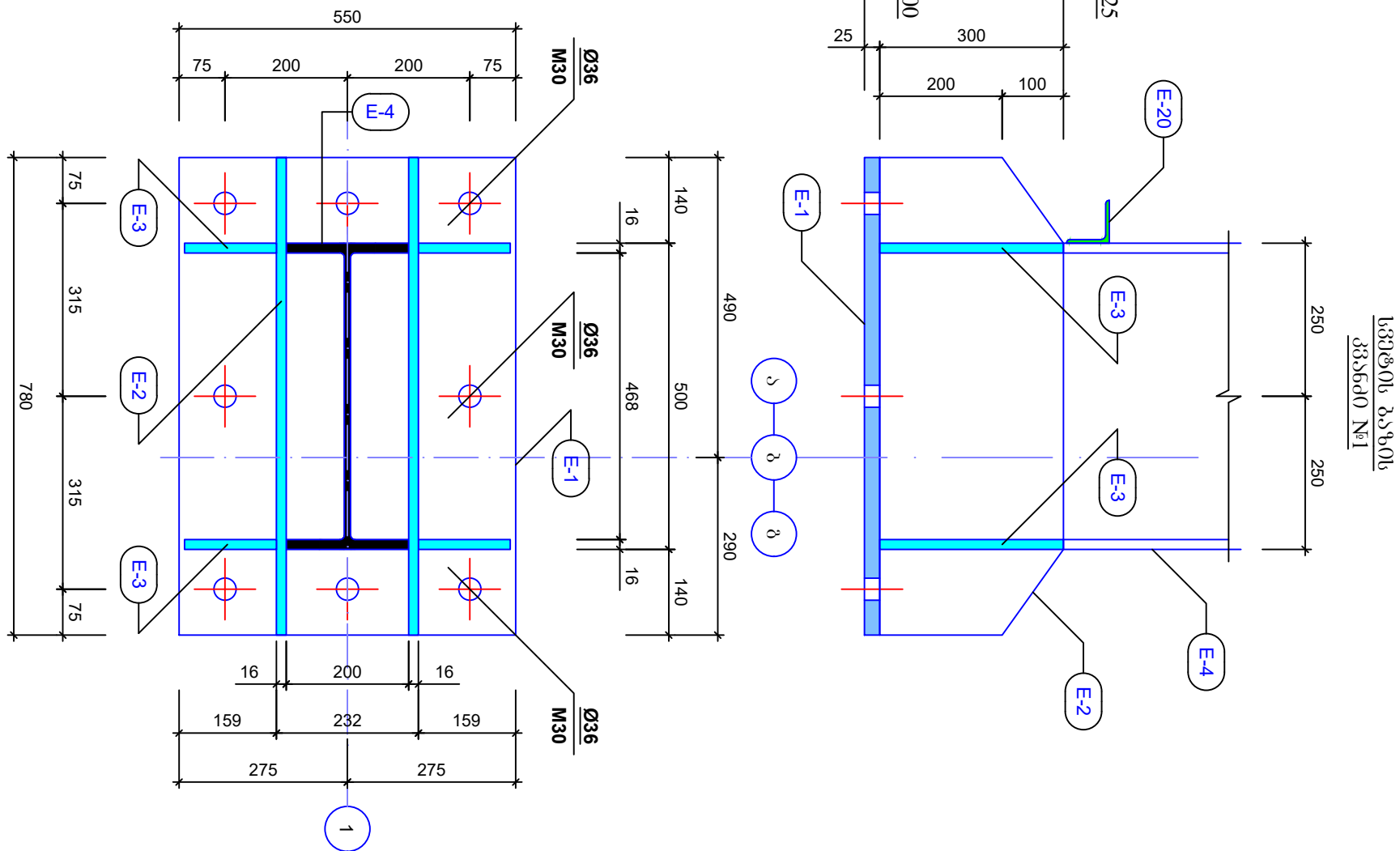

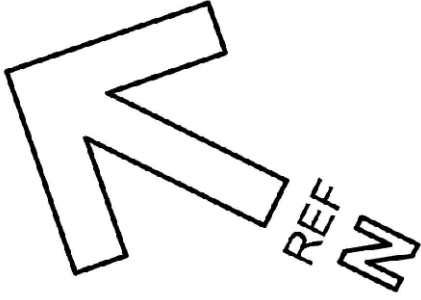

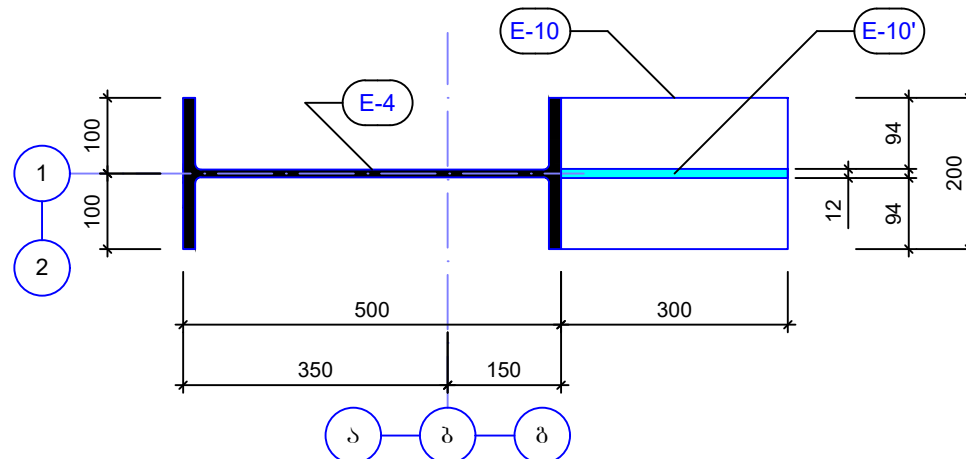
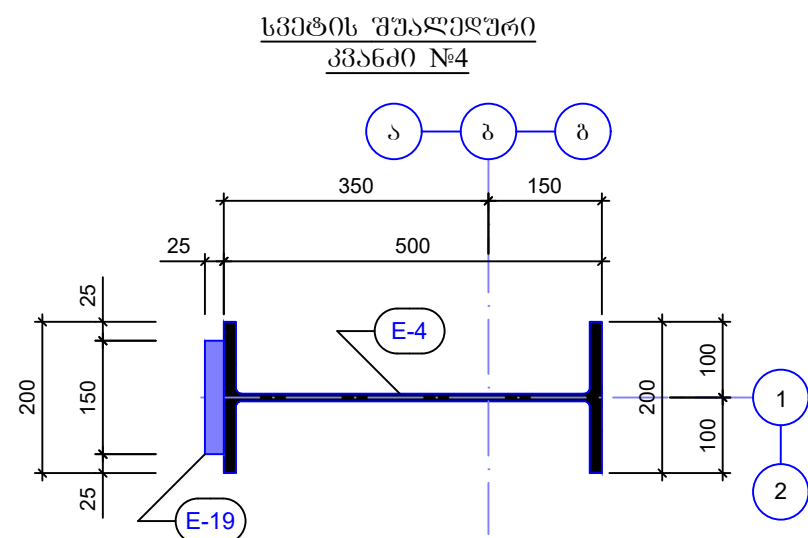
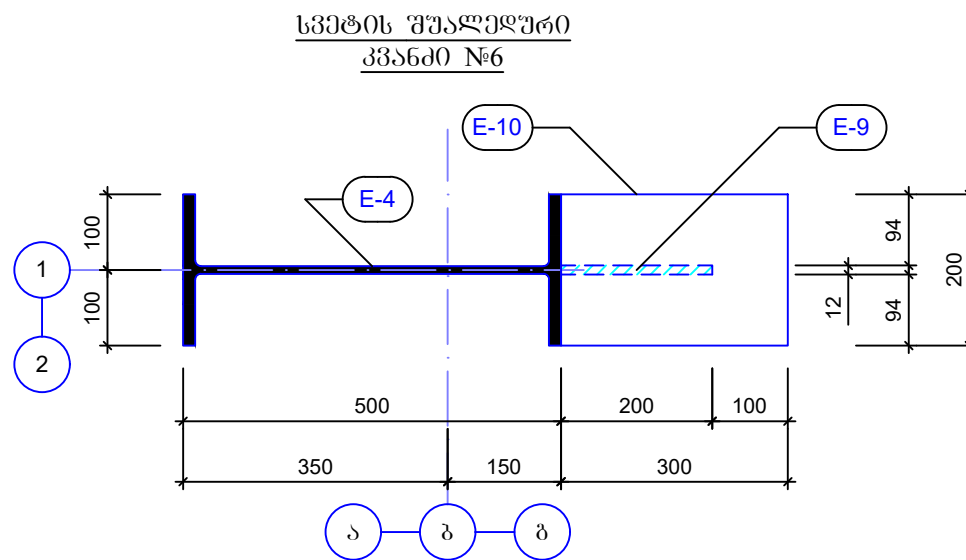
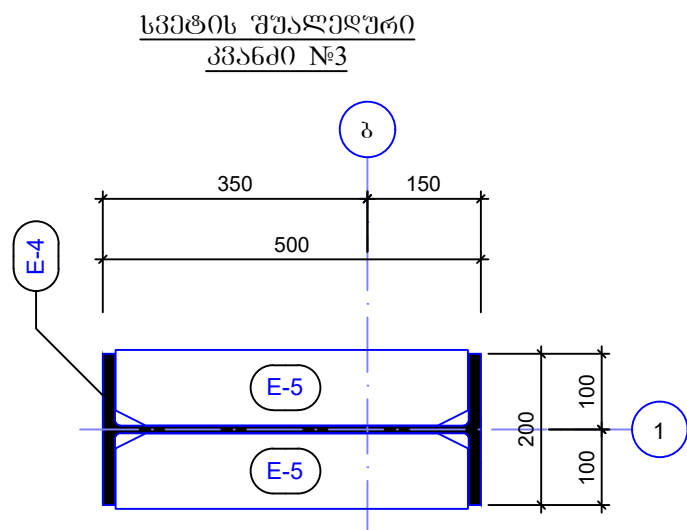
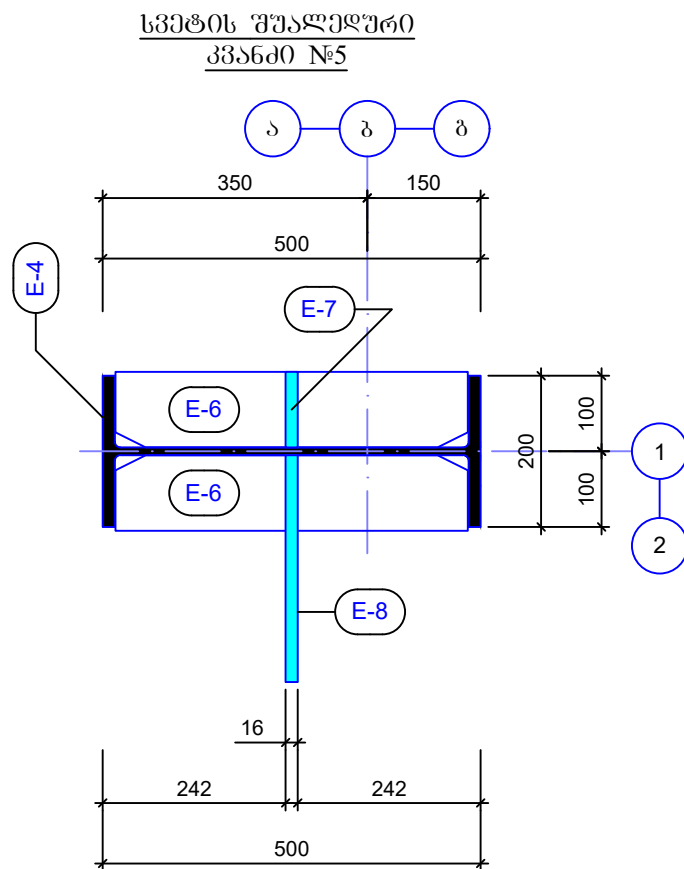
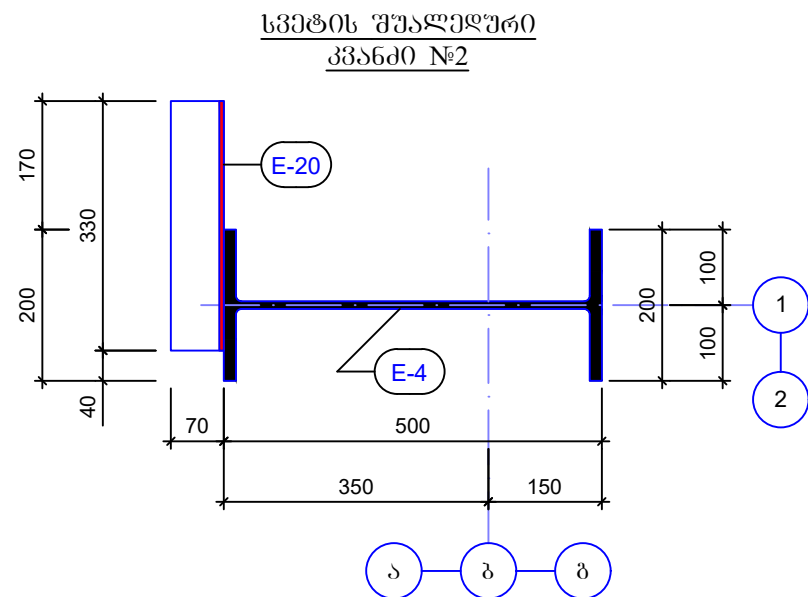
ფორმატი		A - 3	
შენიშვნა			
<div></div>			

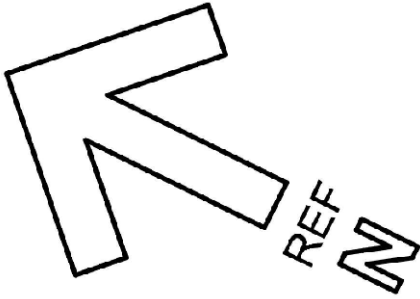

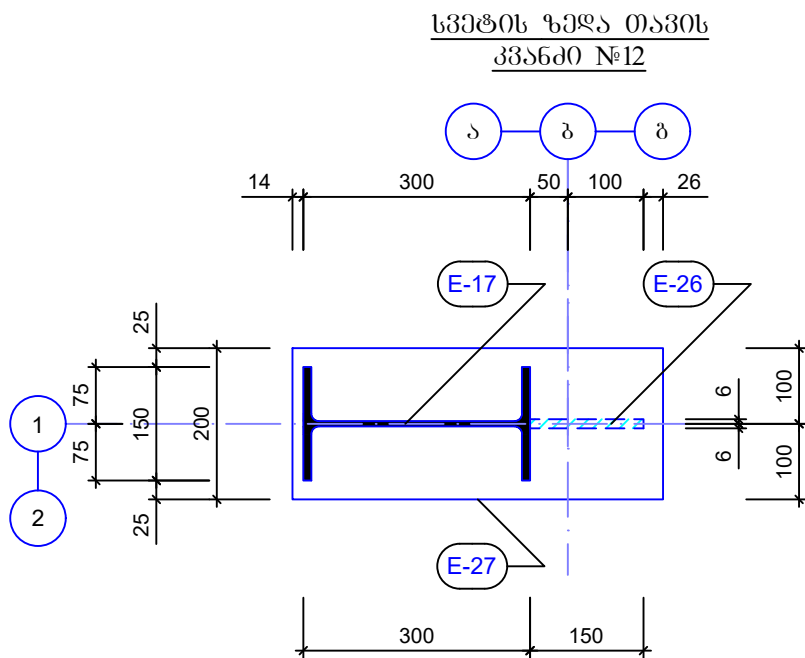
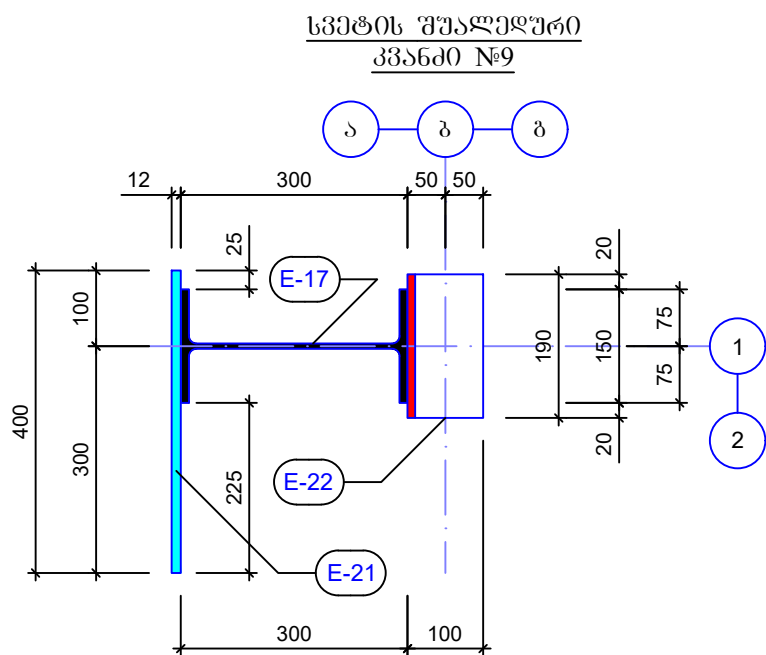
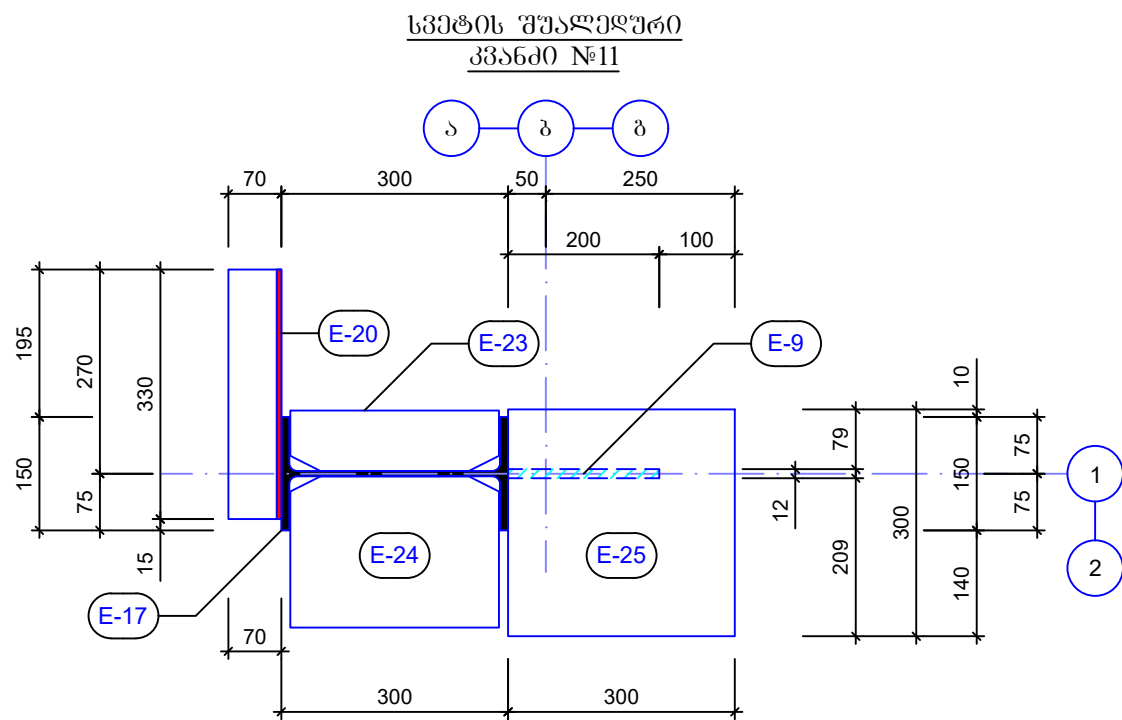
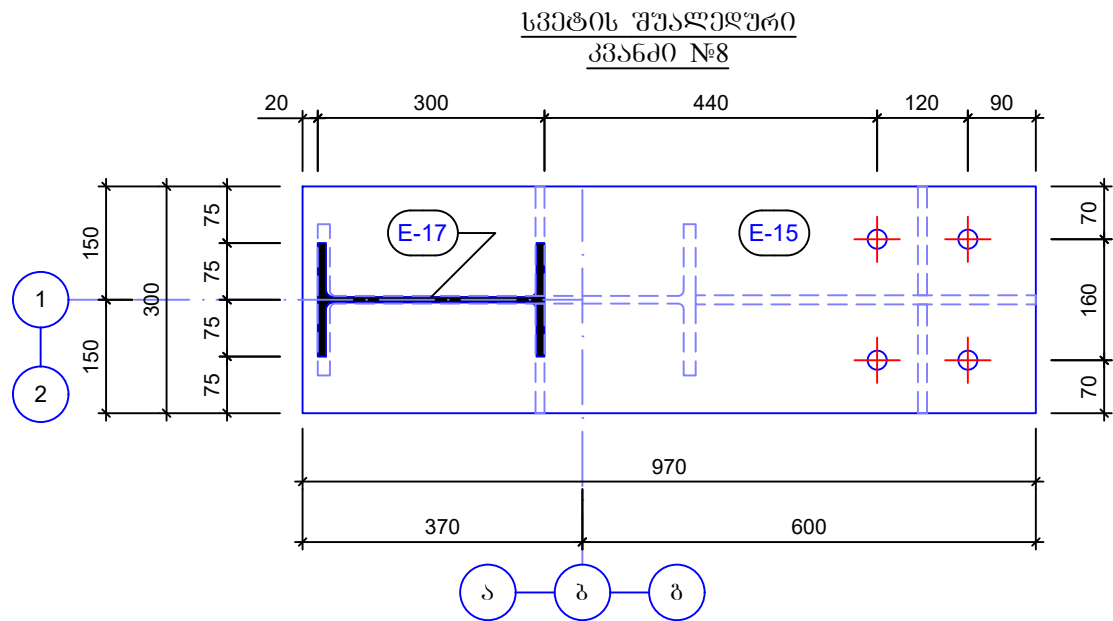
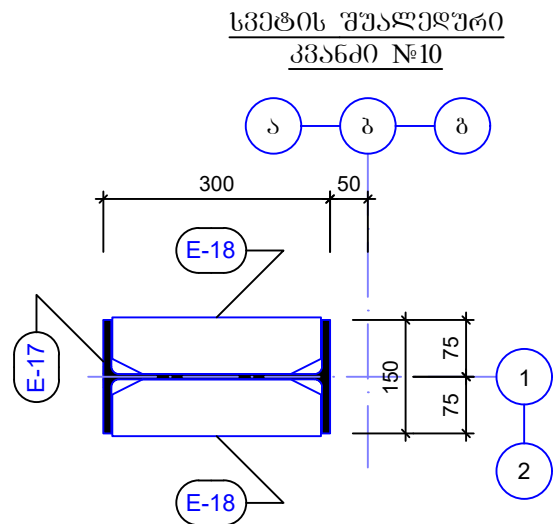
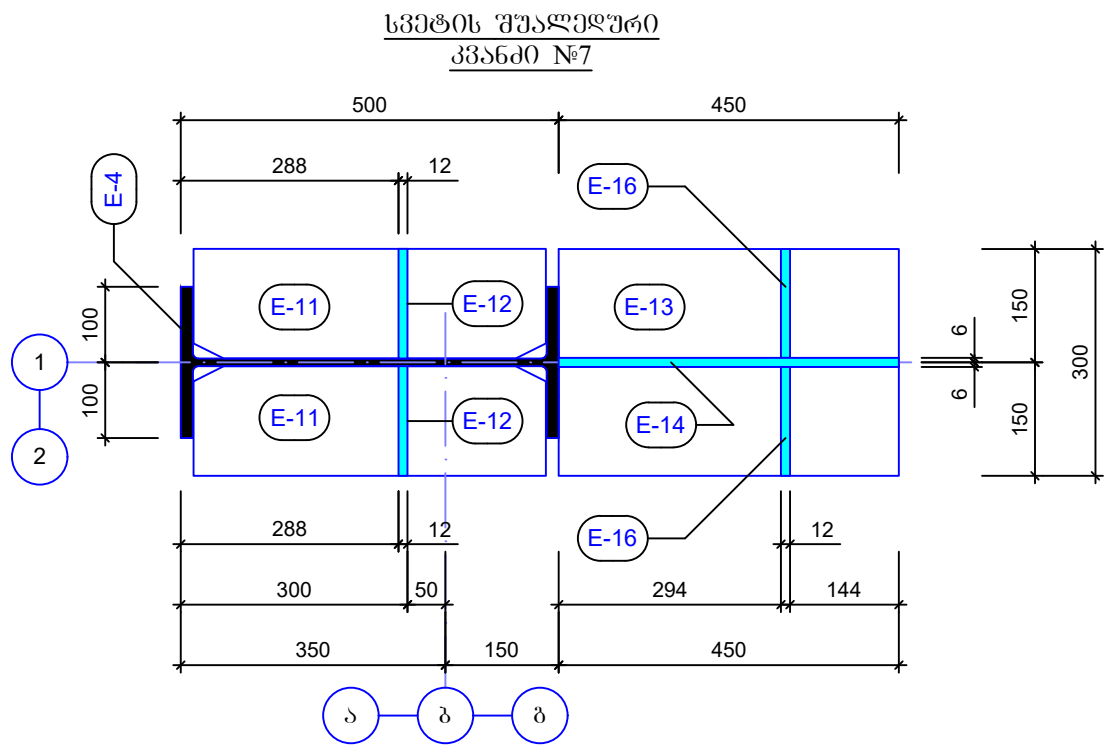

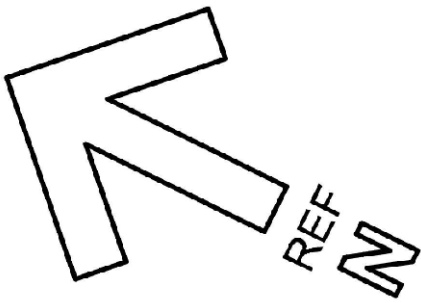
ფორმატი		A - 3	
შენიშვნა			
<div></div>			
</			

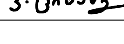

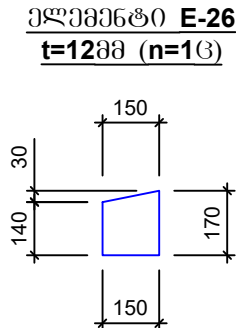
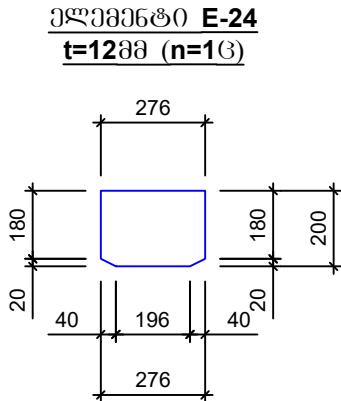
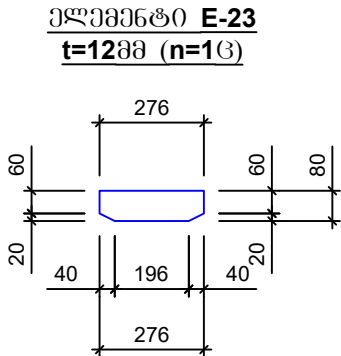
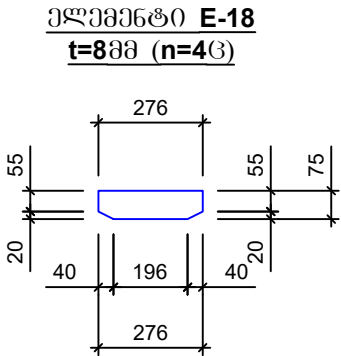
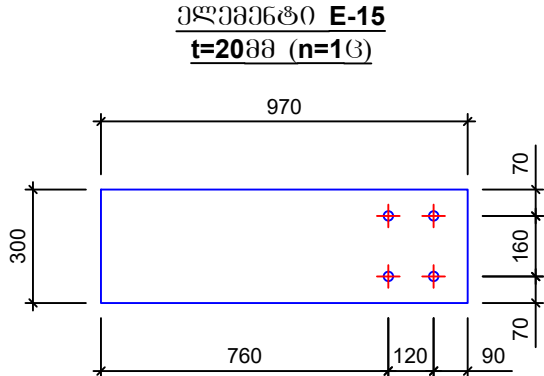
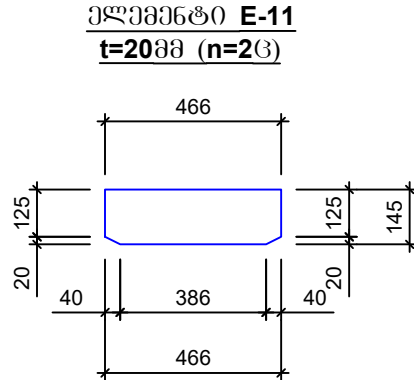
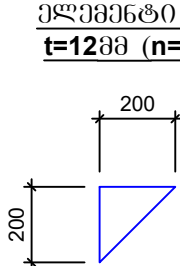
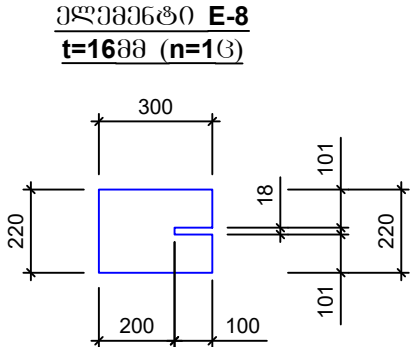
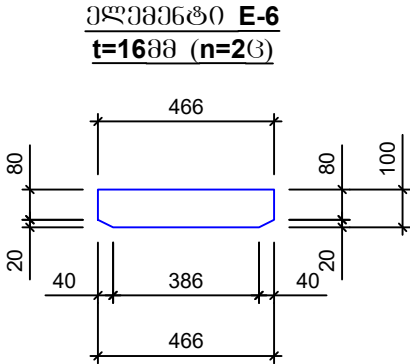
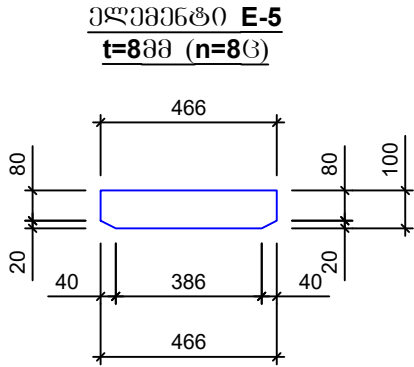
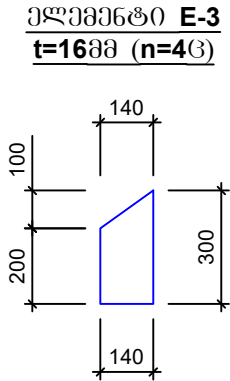
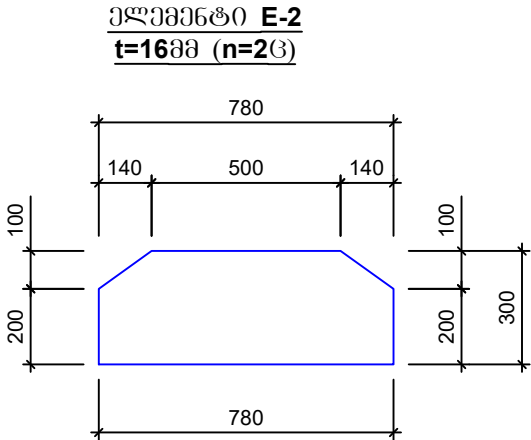
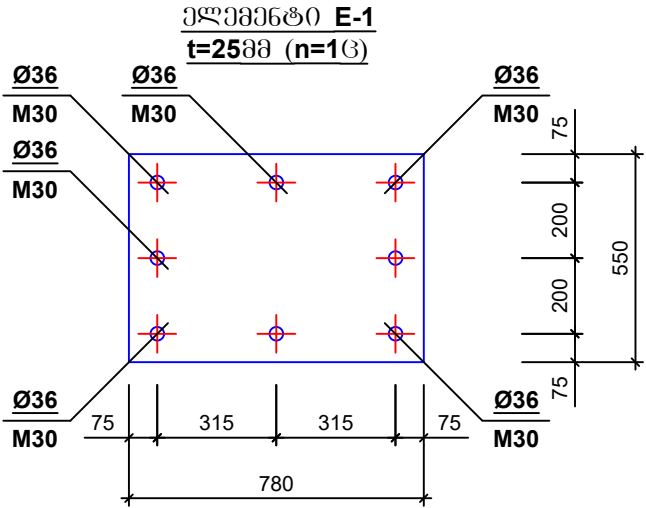
ფორმატი		A - 3	
შენიშვნა			
<div></div>			
დამკვეთი: Customer:		სკს "არემფი გოლდი"	
შემსრ-ლი: DONE BY:		კაპიტალური გეგმავლობის დეპარტამენტი	
პროექტი		საფლრისის მაღაროს სარემონტო საამქრო, საწყოები და საოფისე შენობა	
მისამართი		ღაბა კახეთი	
საფლრისის მაღაროს სარემონტო საამქრო, საწყოები და საოფისე შენობა			
თანამდებობა	გვარი	ხელმოწერა	
დეპარტ. უფროსი	ვახაგოშვილი		
მთ.კონსტრუქტორი	გ.მანისურაძე		
კონსტრუქტორი	ვ.ციციაძე		
ლითონის სვეტები და ღებრები			
მასშტაბი:			
თარიღი:		27.11.2023	
სტადია		ფურცელი	ფურცლები
მ.კ.		k-48	

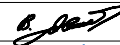

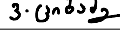
დამკვეთი: Customer:	სპს "არემფი გოლდი"	
შემსრ-ლი: DONE BY:	კაპიტალური გეგმავლობის დეპარტამენტი	
პროექტი	საქმლის მართვის სარეგისტრო სააგენტო, საწარმო და საოფისი შენობა	
მისამართი	ღაბა კახეთი	
საქმლის მართვის სარეგისტრო სააგენტო, საწარმო და საოფისი შენობა		
თანამდებობა	გვარი	ხელმოწერა
დეპარტ. უფროსი	ვახაგოშვილი	
მთ.კონსტრუქტორი	გ.მანუშაძე	
კონსტრუქტორი	ვ.ციციაძე	
ლითონის სვეტები და ღებრები		
მასშტაბი:		
თარიღი:	27.11.2023	
სტადია	ფურცელი	ფურცლები
მ.პ.	k-49	

ლითონის ამოკრება							
მარკა	Nº	პროფილი	მსკიზი	L მმ	n ც	Ln მ	Q კგ
1	2	3	4	5	6	7	8
ლითონის სპეტიფიკი სპ-2.1(n=13)	E-1	ფურცელი	-550X780X25		1		85
	E-2	ფურცელი	-780X300X16		2		56
	E-3	ფურცელი	-140X300X16		4		18
	E-4	ორტესი	IPE-500	6685	1	6.69	607
	E-5	ფურცელი	-100X466X8		8		24
	E-6	ფურცელი	-100X466X16		2		12
	E-7	ფურცელი	-100X100X16		2		3
	E-8	ფურცელი	-220X300X16		1		9
	E-9	ფურცელი	-200X200X12		2		4
	E-10	ფურცელი	-200X300X12		2		12
	E-10'	ფურცელი	-162X300X12		1		5
	E-11	ფურცელი	-145X466X20		2		22
	E-12	ფურცელი	-145X320X12		2		9
	E-13	ფურცელი	-300X450X20		1		22
	E-14	ფურცელი	-450X320X12		1		14
	E-15	ფურცელი	-300X970X20		1		46
	E-16	ფურცელი	-144X320X12		2		9
	E-17	ორტესი	IPE-300	2792	1	2.80	119
	E-18	ფურცელი	-75X276X8		4		6
	E-19	ფურცელი	-150X150X25		1		5
	E-20	კუთხეოვანა	-70X6	330	9	2.97	19
	E-21	ფურცელი	-160X400X12		1		7
	E-22	კუთხეოვანა	-100X8	190	1	0.19	3
	E-23	ფურცელი	-80X276X12		1		2
	E-24	ფურცელი	-200X276X12		1		6
	E-25	ფურცელი	-300X300X12		1		9
	E-26	ფურცელი	-150X170X12		1		3
	E-27	ფურცელი	-200X500X16		1		13

ფორმატი		A - 3	
შენიშვნა			
<div></div>			
დამკვეთი:		სპს "არემფი გოლდი"	
შემსრ-ლი:		კაპიტალური გგენიგლოგის დეპარტამენტი	
პრ(უ)ექტი		საფღრისის მაღაროს სარემონტო საამქრო, საწყობი და საოწისე შენობა	
მისამართი		დაბა კაზრეთი	
საფღრისის მაღაროს სარემონტო საამქრო, საწყობი და საოწისე შენობა			
თანამდებობა	გვარი	ხელმოწერა	
დეპარტ. უფროსი	ვაგელოშვილი		
მთ.კონსტრუქტორი	გ.მაისურაძე		
კონსტრუქტორი	ვ.ციგაძე		
ლითონის სპეტიფიკი და დგარები			
მასშტაბი:			
თარიღი:		27.11.2023	
სტადია		ფურცელი	ფურცლები
მ.კ.		k-50	

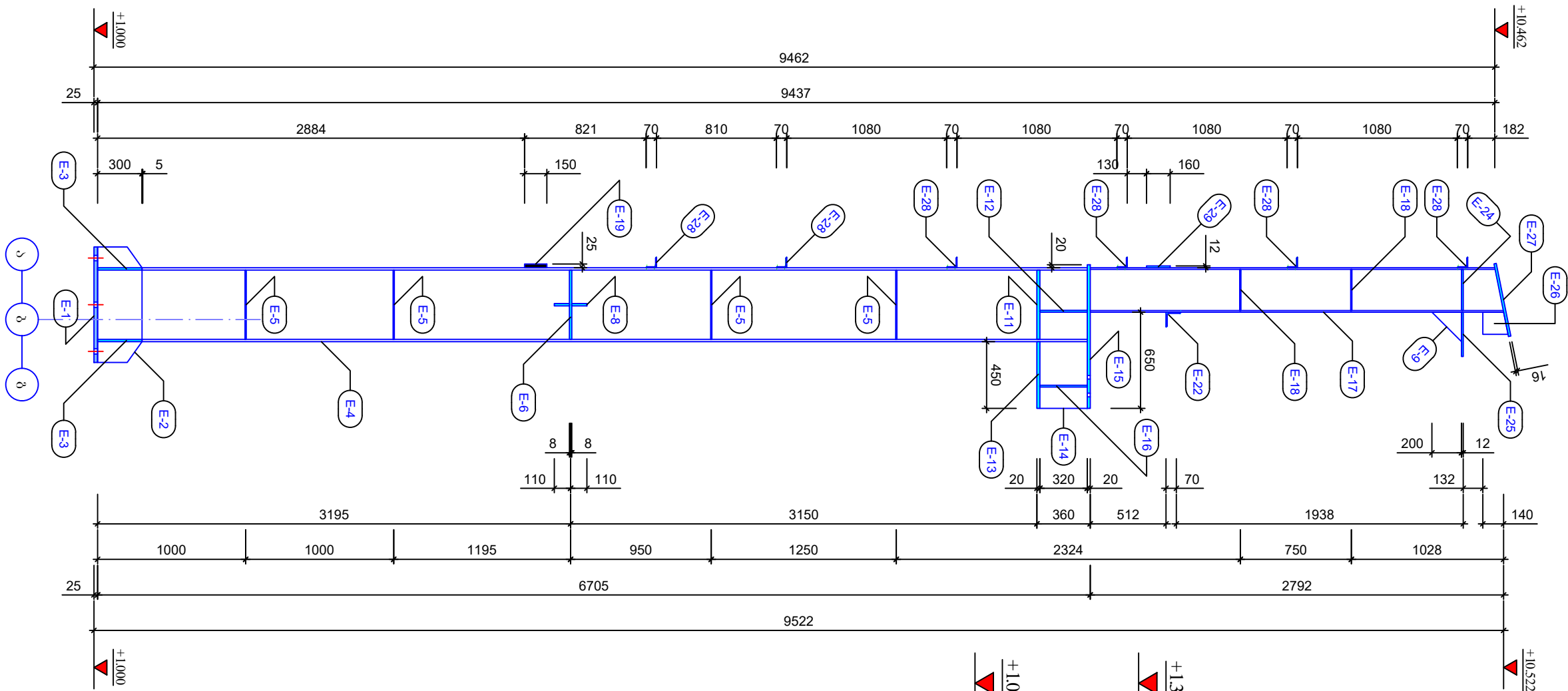

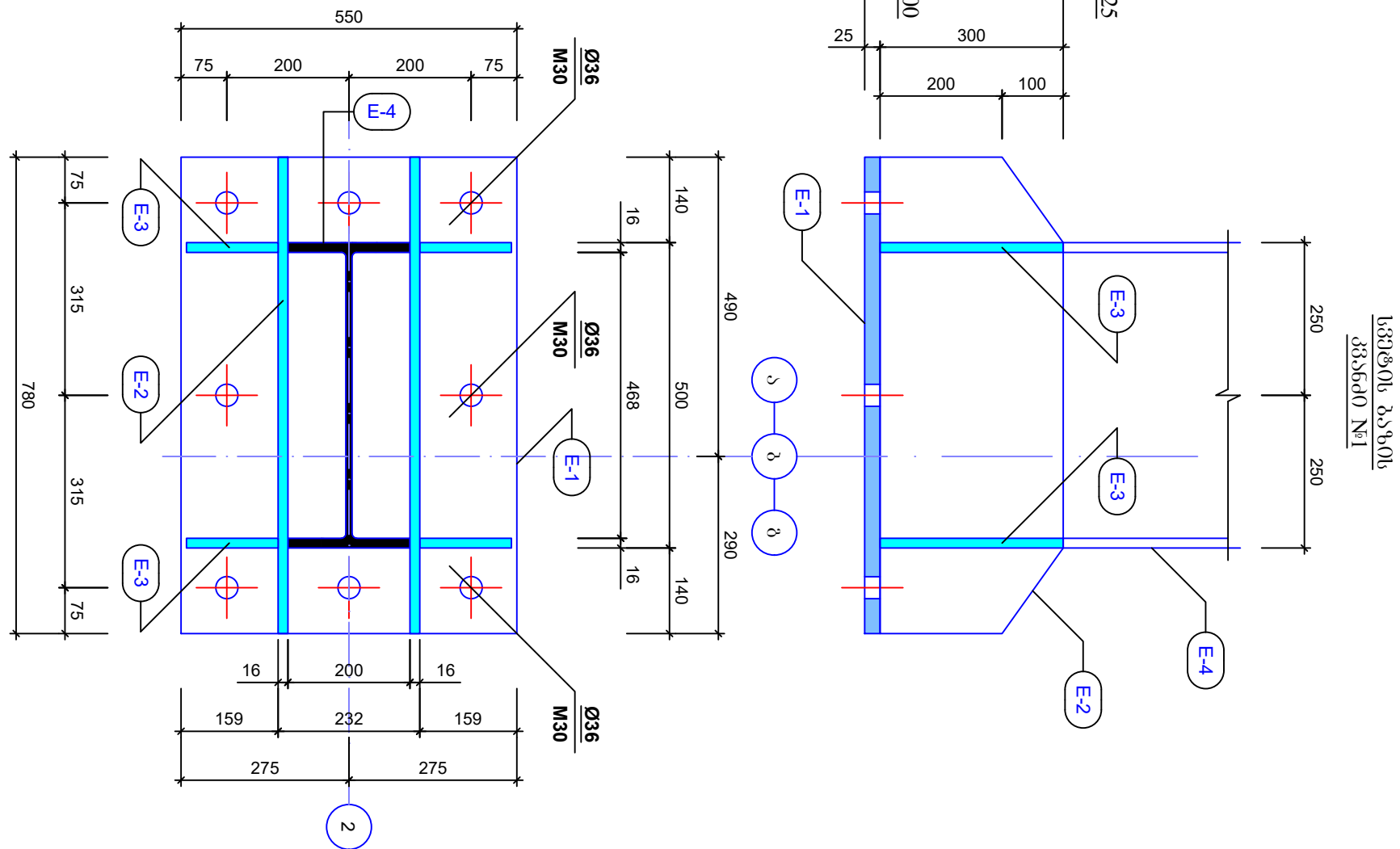

ლითონის სვეტი
ს3-2.2(n=1G)



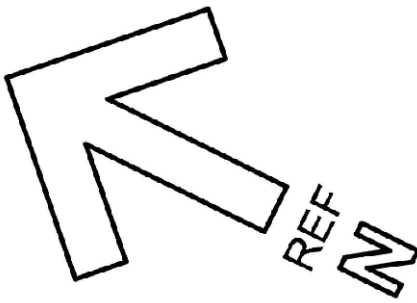

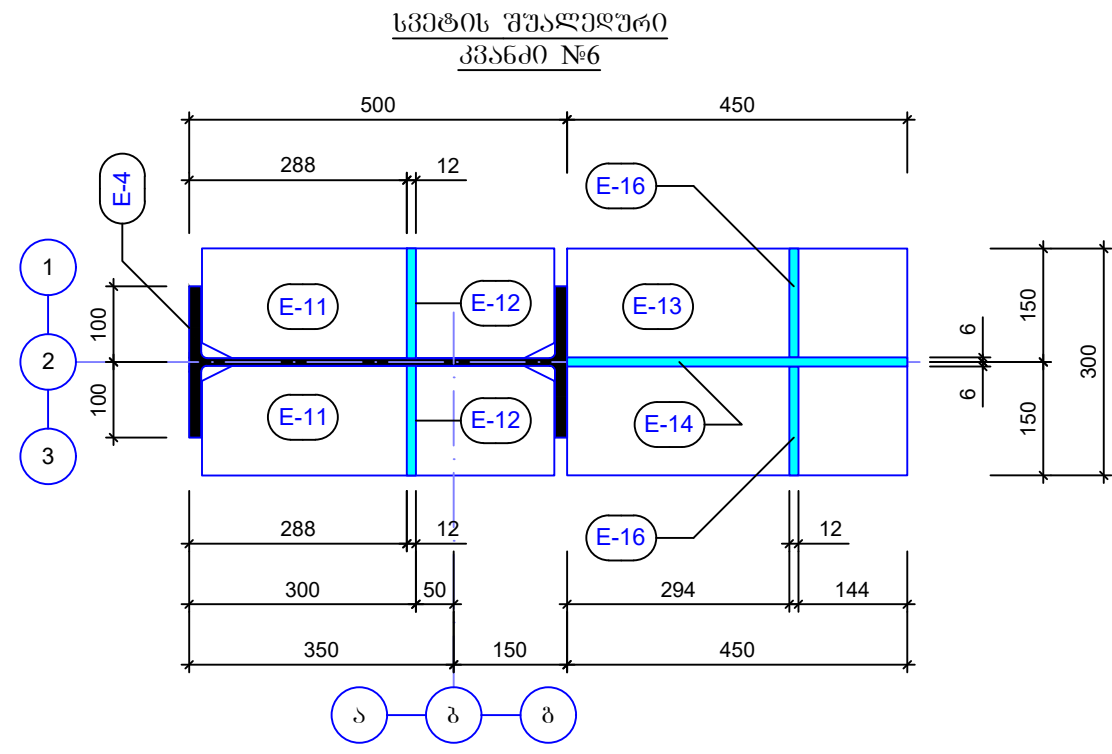
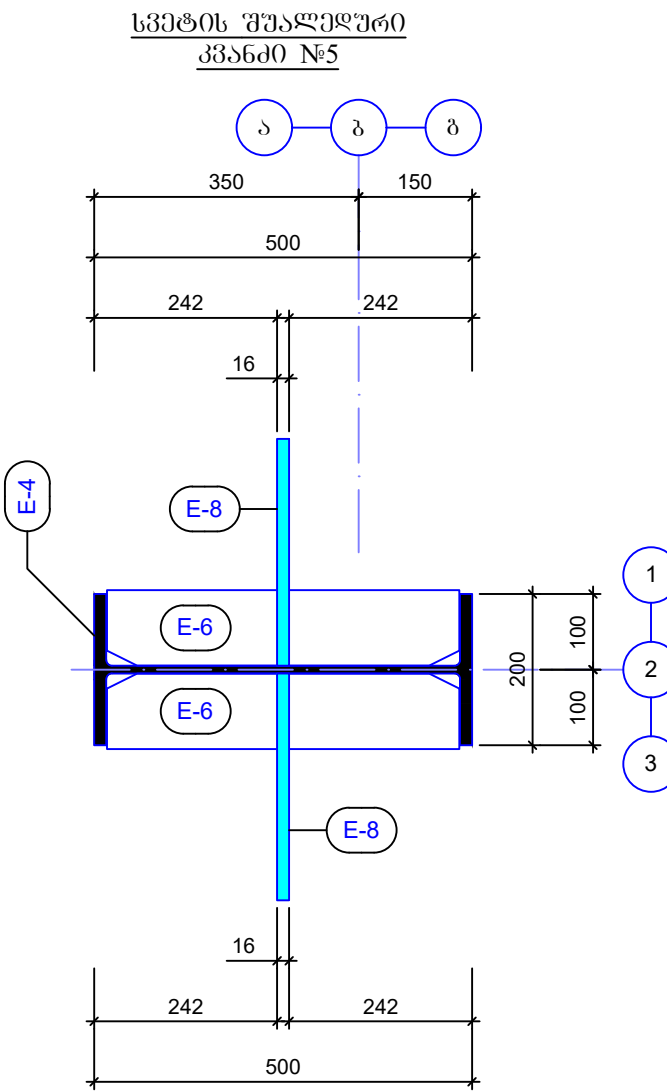
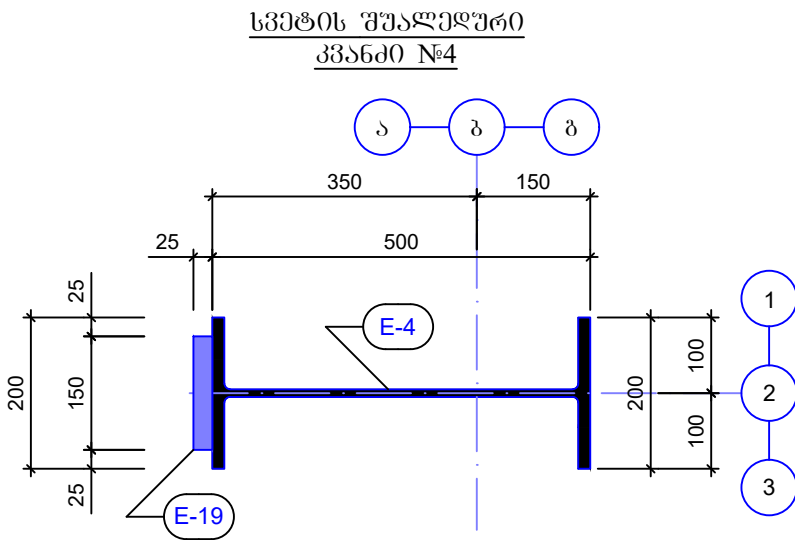
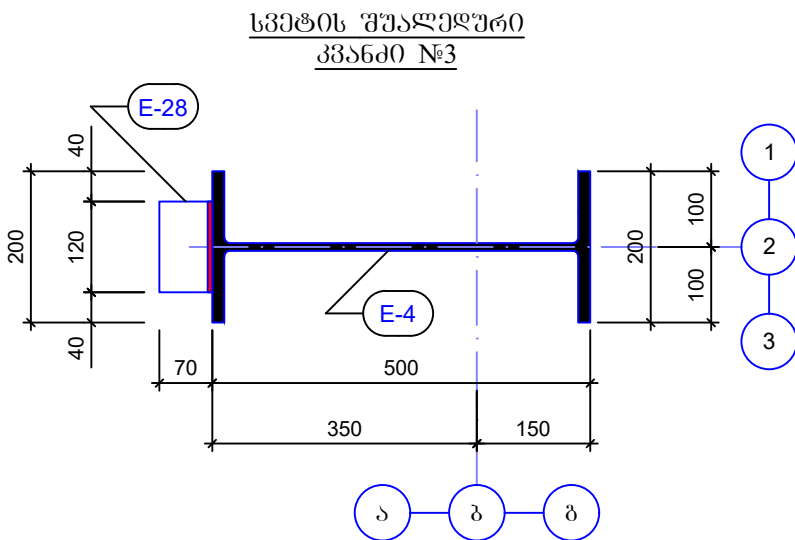
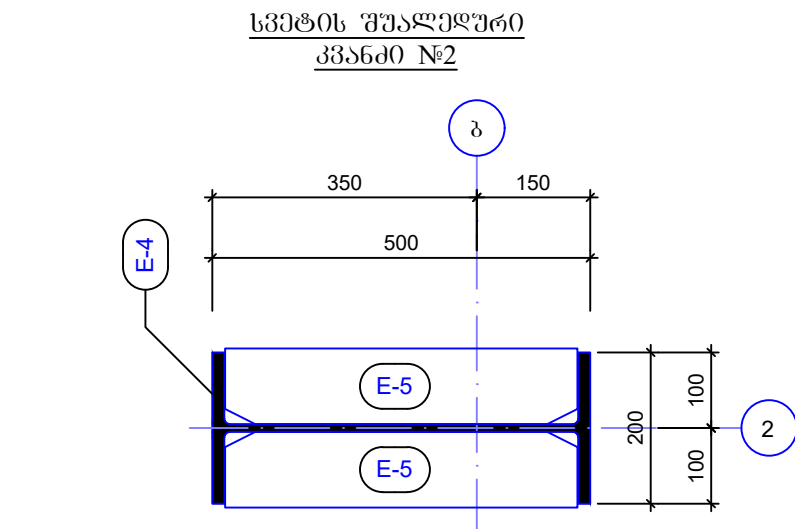
სვეტის ბაზის
კვანძი №1

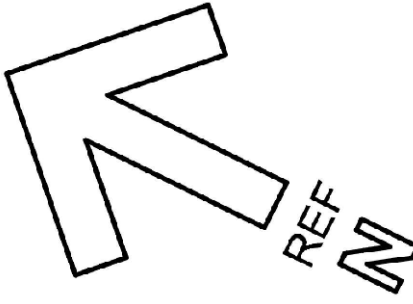
ფორმატი		A - 3	
შენიშვნა			
<div></div>			

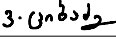

ფორმატი		A - 3	
შენიშვნა			
<div></div>			
დამკვეთი: Customer:		სპს "არემფი გოლდი"	
შემსრ-ლი: DONE BY:		კაპიტალური მშენებლობის დამკვეთი	
პროექტი		საფლრისის მაღაროს სარემონტო საამქრო, საწყოები და საოფისე შენიშვნა	
მისამართი		ღაზა კაზრეთი	
საფლრისის მაღაროს სარემონტო საამქრო, საწყოები და საოფისე შენიშვნა			
თანამდებობა	გვარი	სელმოწერა	
დამკვეთი, უფროსი	ვახუშტაძე		
მთ.კონსტრუქტორი	გ.მაისურაძე		
კონსტრუქტორი	ვ.ციციაძე		
ლითონის სვეტები და ღებრები			
მასშტაბი:			
თარიღი:		27.11.2023	
სტადია		ფურცელი	ფურცლები
მ.პ.		k-52	

დამკვეთი: Customer:	სპს "არემჯი გოლდი"
შემსრ-ლი: DONE BY:	კაპიტალური გგენერაციის დეპარტამენტი
პროექტი	საფლრისის მაღაროს სარემონტო საამქრო, საწყოები და საოწისე შენობა
მისამართი	ღაბა კაზრეთი

საფლრისის მაღაროს სარემონტო საამქრო, საწყოები და საოწისე შენობა		
თანამდებობა	გვარი	ხელმოწერა
დეპარტ. უფროსი	ვაგელოშვილი	
მთკონსტრუქტორი	გ.მაისურაძე	
კონსტრუქტორი	ვ.ციციაძე	

ლითონის სვეტები და ღბარები		
მასშტაბი:		
თარიღი:	27.11.2023	
სტადია	ფურცელი	ფურცლები
მ.კ.	k-53	

სვეტის შუალედური
კვანძი №7

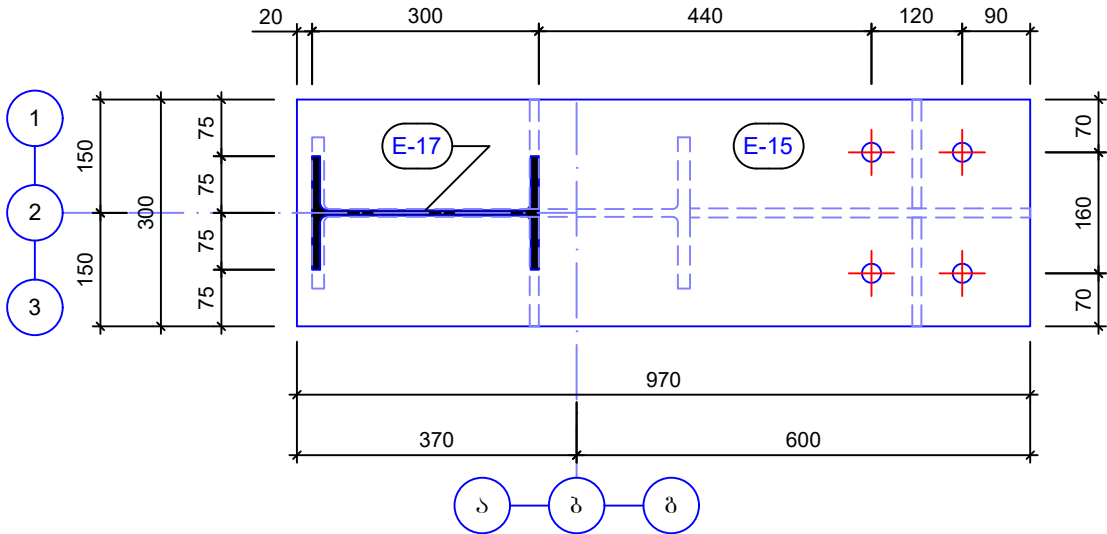

სვეტის შუალედური
კვანძი №8

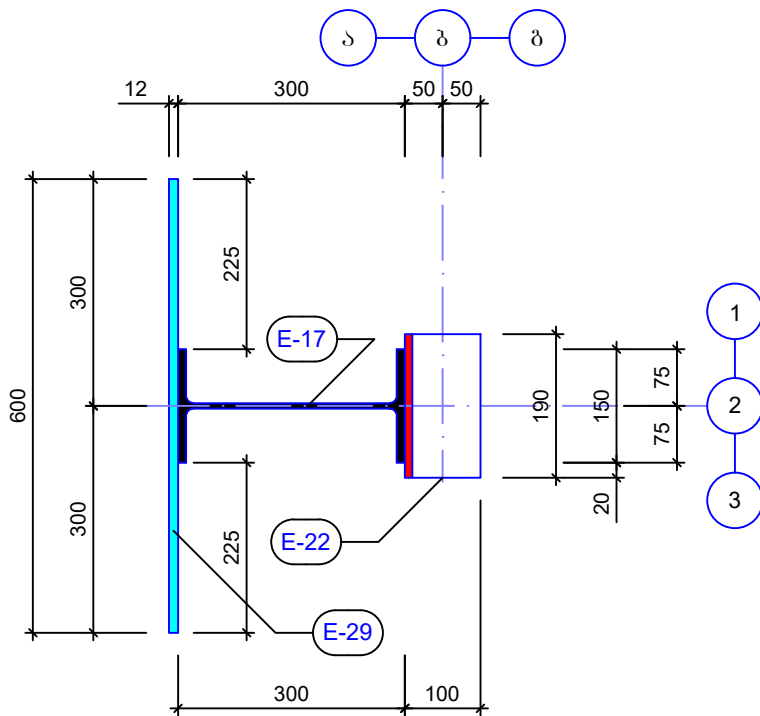

სვეტის შუალედური
კვანძი №9

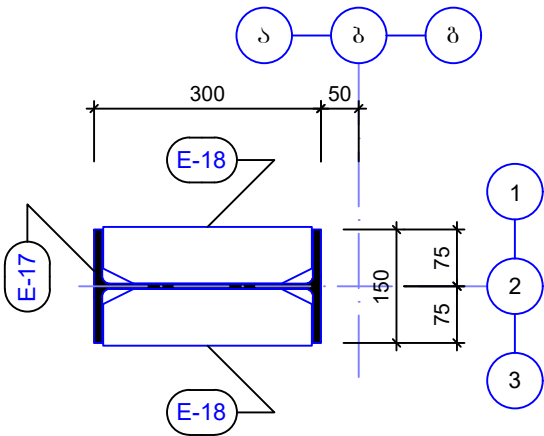

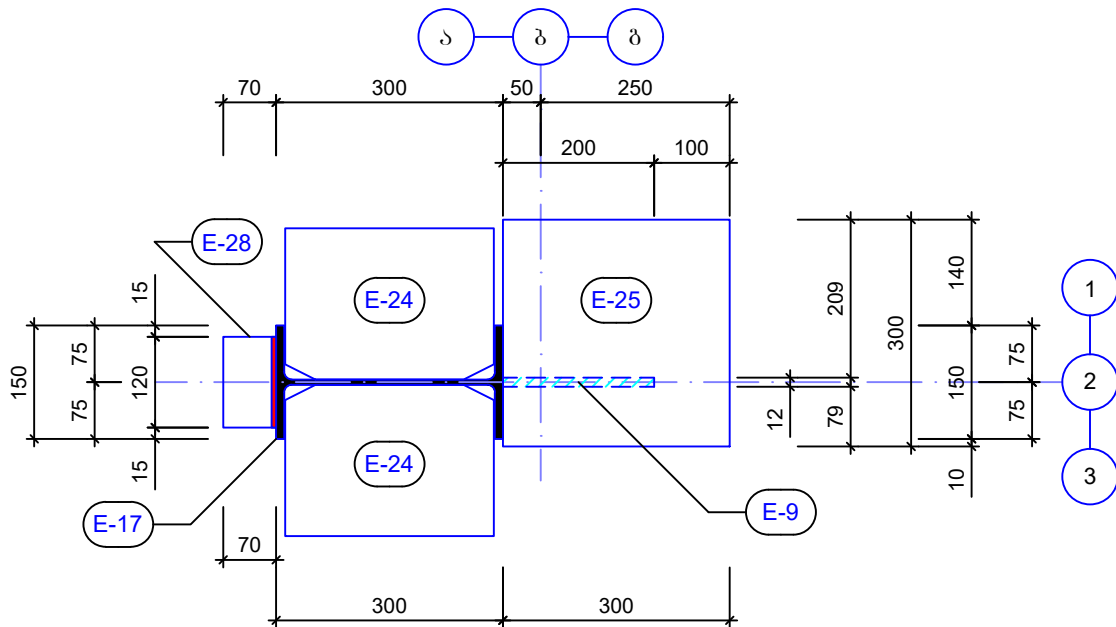

სვეტის შუალედური
კვანძი №10

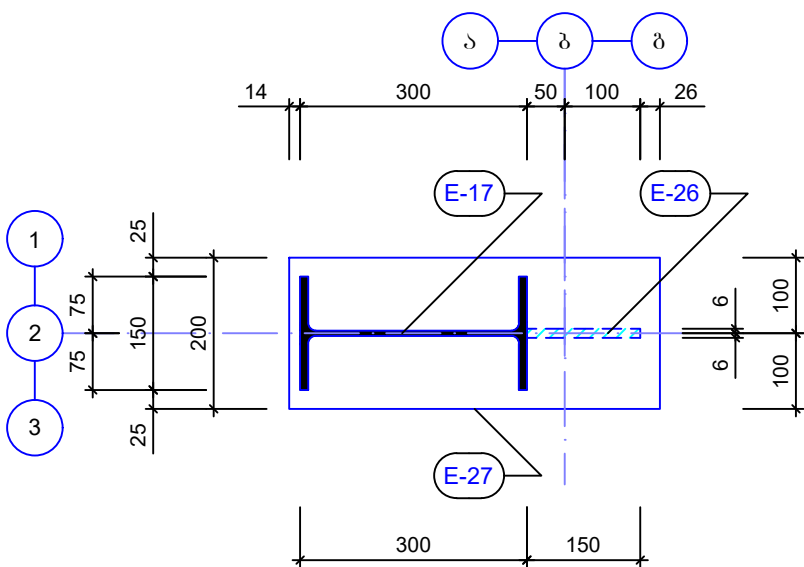

სვეტის ზედა თავის
კვანძი №11

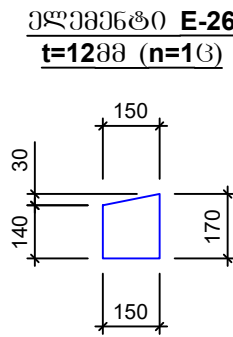
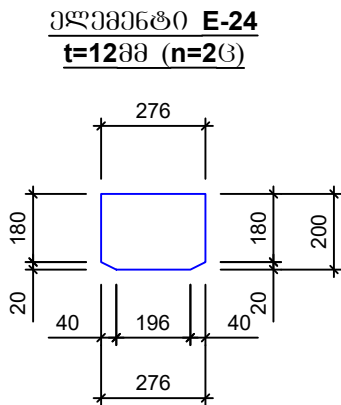
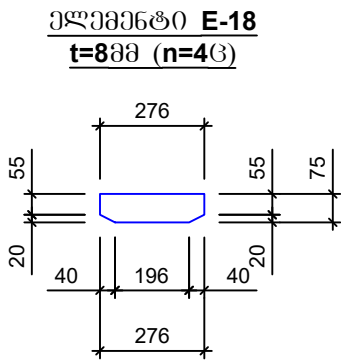
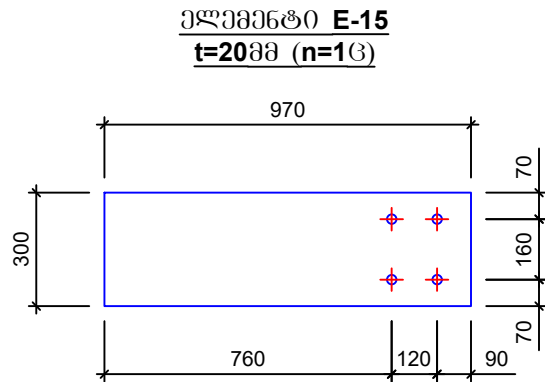
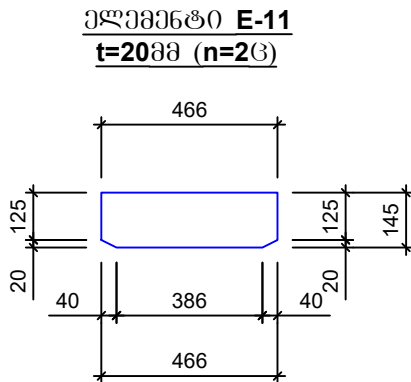
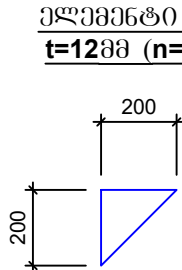
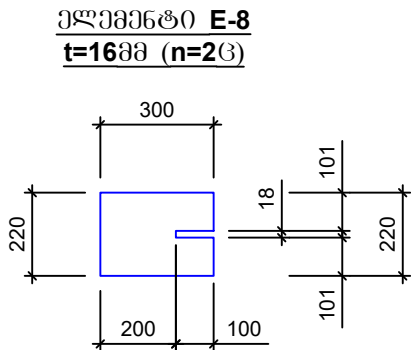
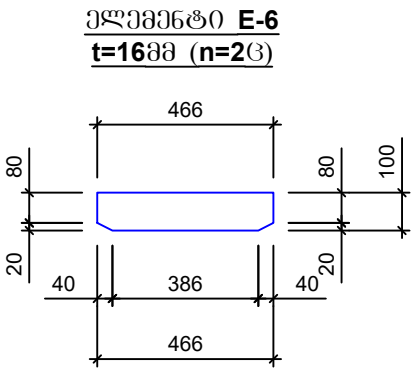
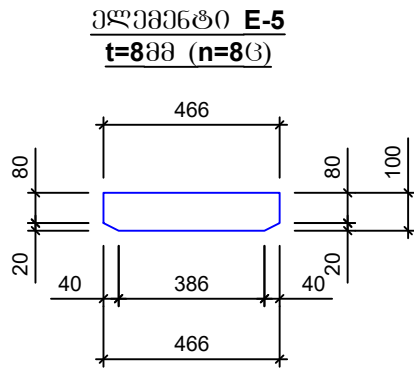
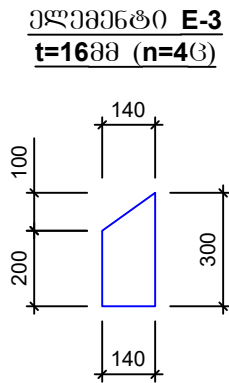
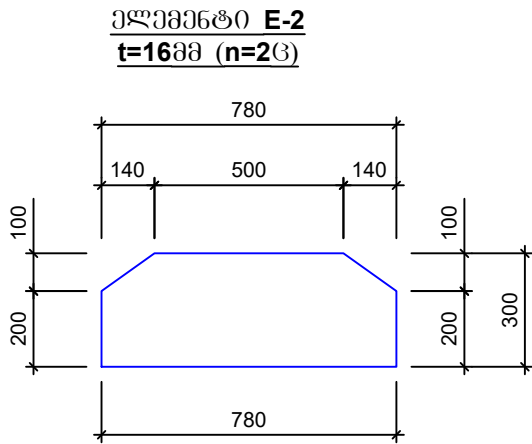
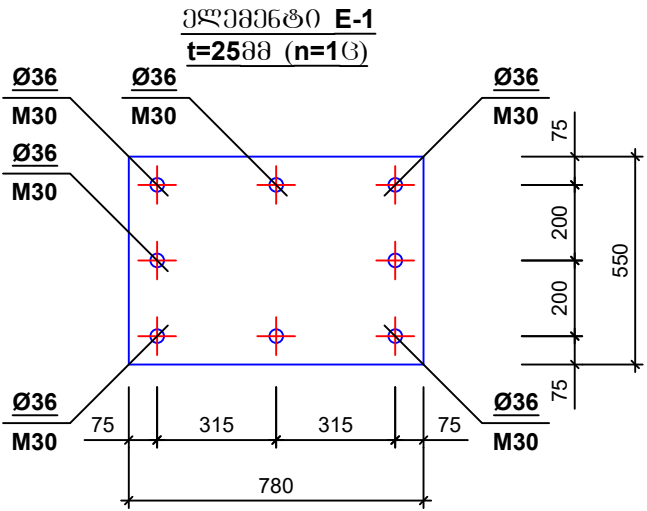

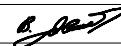

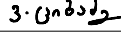
დამკვეთი: Customer:	სპს "არემფი გოლდი"	
შემსრ-ლი: DONE BY:	კაპიტალური გვერდების დამატება	
პროექტი	საქართველოს მართლმადიდებელი საამბრო, საეკლესიო და საოჯახო შენიშვნა	
მისამართი	დაბა კახეთი	
საქართველოს მართლმადიდებელი საამბრო, საეკლესიო და საოჯახო შენიშვნა		
თანამდებობა	გვარი	ხელმოწერა
დამატ. უფროსი	ვახაგოშვილი	
მთ.კონსტრუქტორი	გ.მაისურაძე	
კონსტრუქტორი	ვ.ციხაძე	
ლითონის სვეტები და ღვარები		
მასშტაბი:		
თარიღი:	27.11.2023	
სტადია	ფურცელი	ფურცლები
მ.პ.	k-54	

ლითონის ამოკრეპა							
მარკა	Nº	პროფილი	მსპიზი	L მმ	n ც	Ln მ	Q კგ
1	2	3	4	5	6	7	8
ლითონის სვეტები სპ-2,2(n=16)	E-1	ფურცელი	-550X780X25		1		85
	E-2	ფურცელი	-780X300X16		2		56
	E-3	ფურცელი	-140X300X16		4		18
	E-4	ორტუხი	IPE-500	6685	1	6.69	607
	E-5	ფურცელი	-100X466X8		8		24
	E-6	ფურცელი	-100X466X16		2		12
	E-8	ფურცელი	-220X300X16		2		17
	E-9	ფურცელი	-200X200X12		1		2
	E-11	ფურცელი	-145X466X20		2		22
	E-12	ფურცელი	-145X320X12		2		9
	E-13	ფურცელი	-300X450X20		1		22
	E-14	ფურცელი	-450X320X12		1		14
	E-15	ფურცელი	-300X970X20		1		46
	E-16	ფურცელი	-144X320X12		2		9
	E-17	ორტუხი	IPE-300	2792	1	2.80	119
	E-18	ფურცელი	-75X276X8		4		6
	E-19	ფურცელი	-150X150X25		1		5
	E-22	კუთხეოვანა	-100X8	190	1	0.19	3
	E-24	ფურცელი	-200X276X12		2		11
	E-25	ფურცელი	-300X300X12		1		9
	E-26	ფურცელი	-150X170X12		1		3
	E-27	ფურცელი	-200X500X16		1		13
	E-28	კუთხეოვანა	-70X6	120	6	0.72	5
	E-29	ფურცელი	-160X600X12		1		10

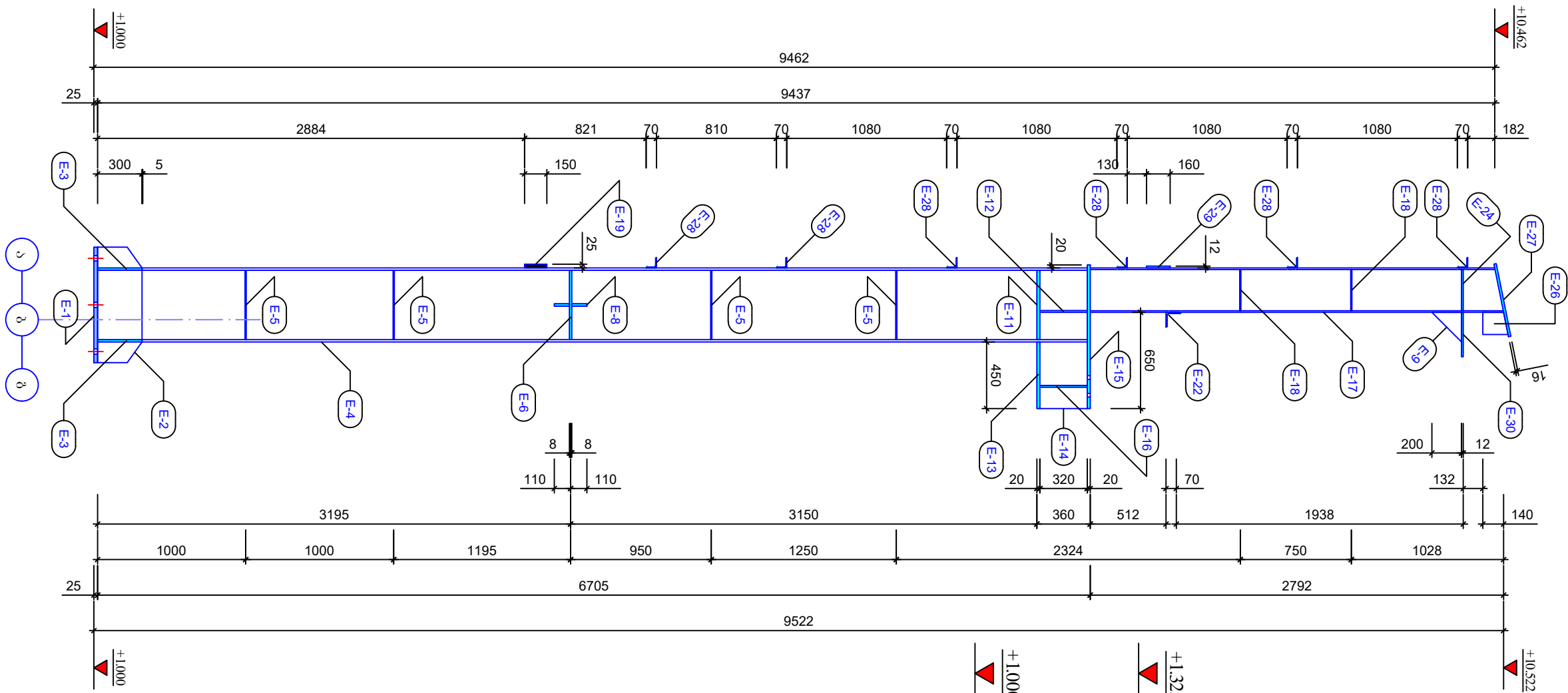

ფორმატი		A - 3	
შენიშვნა			
<div></div>			
დამკვეთი:	სპს "არემფი გოლდი"		
შემსრ-ლი:	კაპიტალური გგენიგლოგის დეპარტამენტი		
პრექტი	საფღრისის მაღაროს სარემონტო საამქრო, საწყოგი და საოწისე შენოგა		
მისამართი	დაგა კაზრეთი		
საფღრისის მაღაროს სარემონტო საამქრო, საწყოგი და საოწისე შენოგა			
თანამდგოგა	გვარი	ხელმოწერა	
დეარტ. უფროსი	გაგმლოგვილი		
მთ.კონსტრუქტორი	გ.მარსურაქე		
კონსტრუქტორი	ვ.ცოგაქე		
ლითონის სვეტები და დგარები			
მასშტაბი:			
თარიღი:		27.11.2023	
სტადია	ფურცელი	ფურცლები	
მ.კ.	k-55		

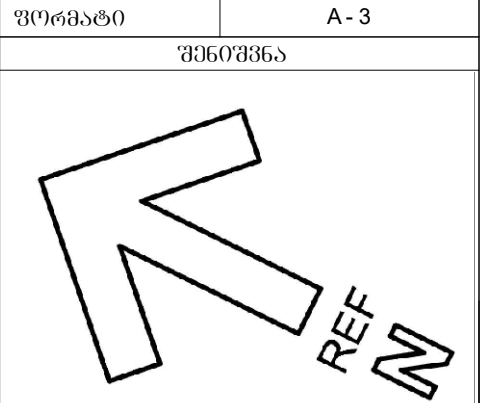
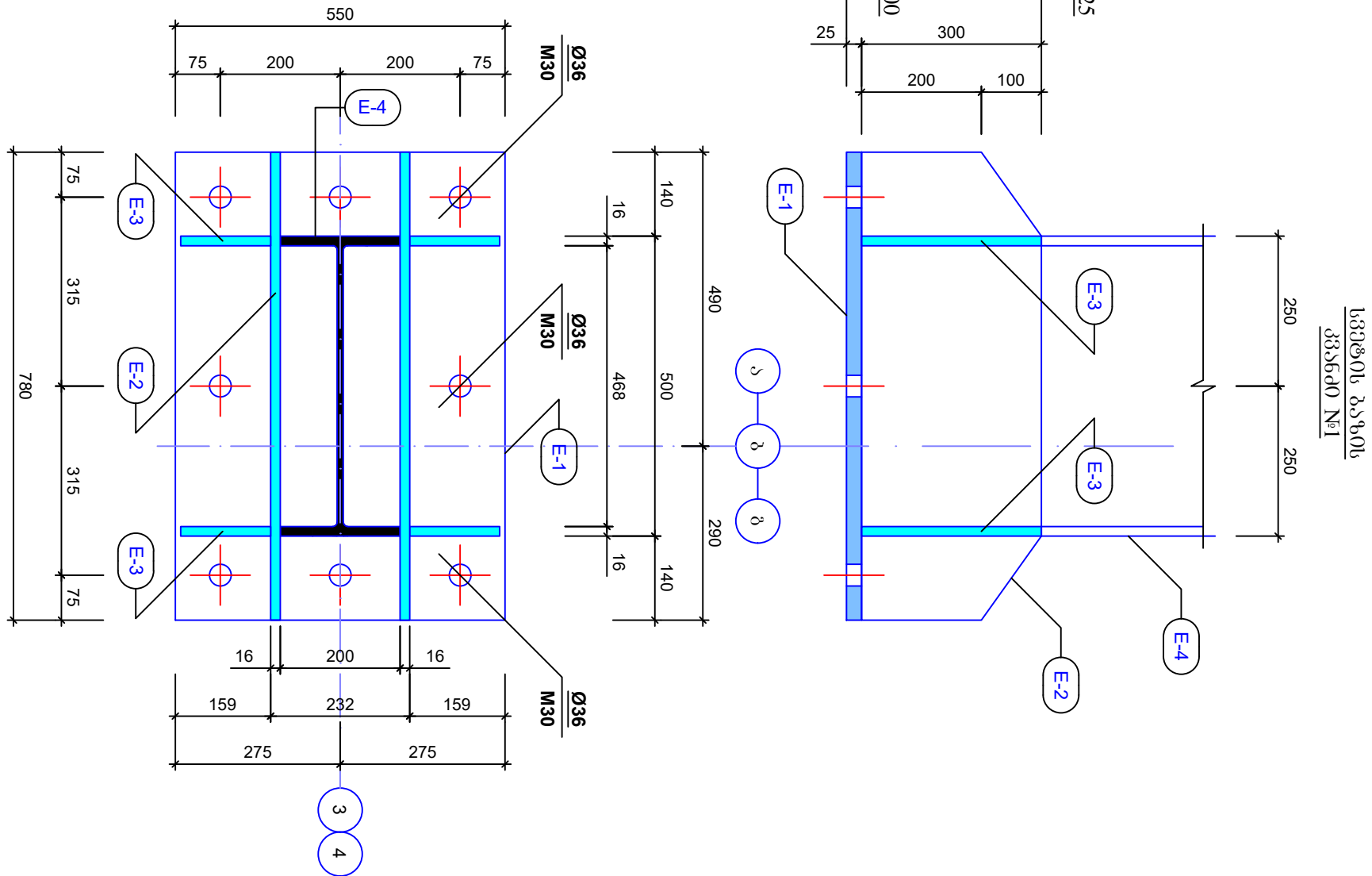

ლითონის სვეტი
სვ-2.3(n=23)

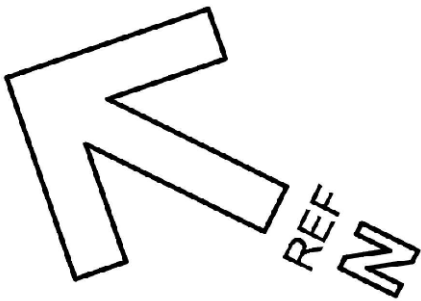

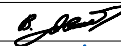
ფორმატი		A - 3	
შენიშვნა			
<div></div>			

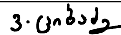
დამკვეთი: Customer:	სპს "არემფი გოლდი"	
შემსრ-ლი: DONE BY:	კაპიტალური გგენიგლობის დეპარტამენტი	
პროექტი	საფლრისის მაღაროს სარემონტო საამქრო, საწყოები და საოწისე შენობა	
მისამართი	ღაბა კაზრეთი	
საფლრისის მაღაროს სარემონტო საამქრო, საწყოები და საოწისე შენობა		
თანამდებობა	გვარი	ხელმოწერა
დეპარტ. უფროსი	ვაბემლიშვილი	
მთკონსტრუქტორი	ბ.მაისურაძე	
კონსტრუქტორი	ვ.ციციაძე	
ლითონის სვეტები და ღბარები		
მასშტაბი:		
თარიღი:	27.11.2023	
სტადია	ფურცელი	ფურცლები
მ.კ.	k-57	

სვეტის შუალედური
კვანძი №2

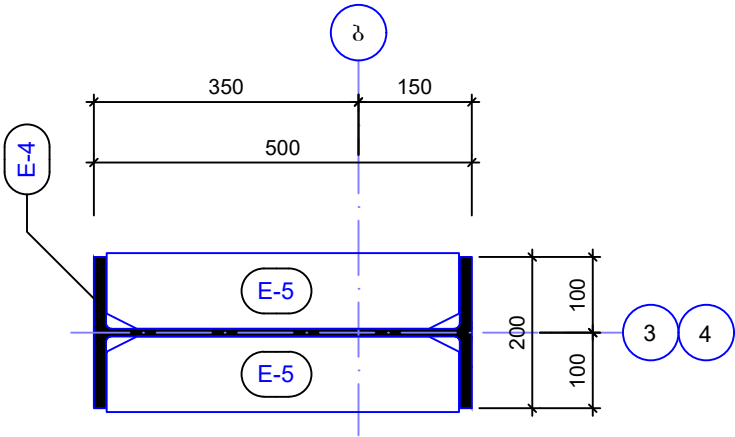

სვეტის შუალედური
კვანძი №5

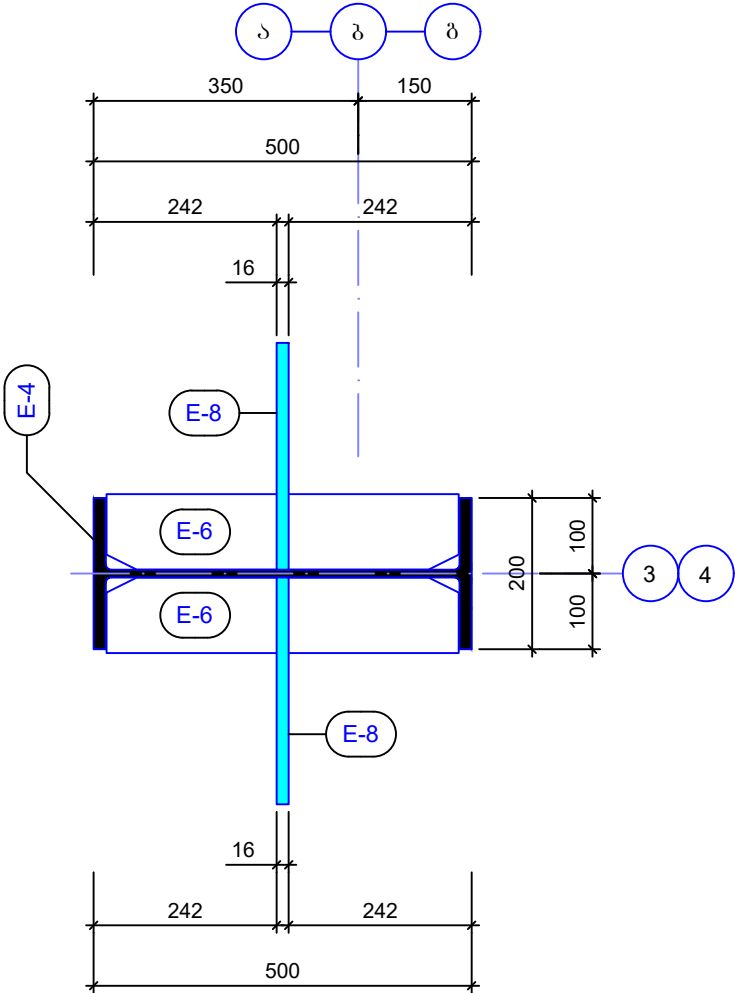

სვეტის შუალედური
კვანძი №3

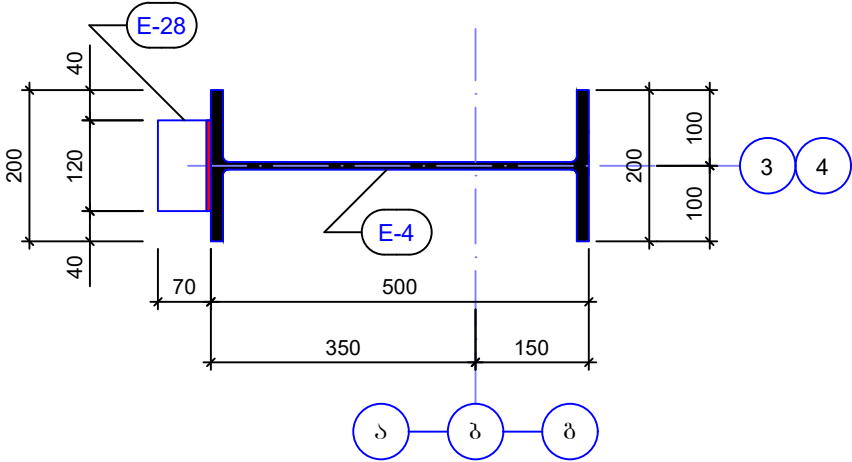

სვეტის შუალედური
კვანძი №6

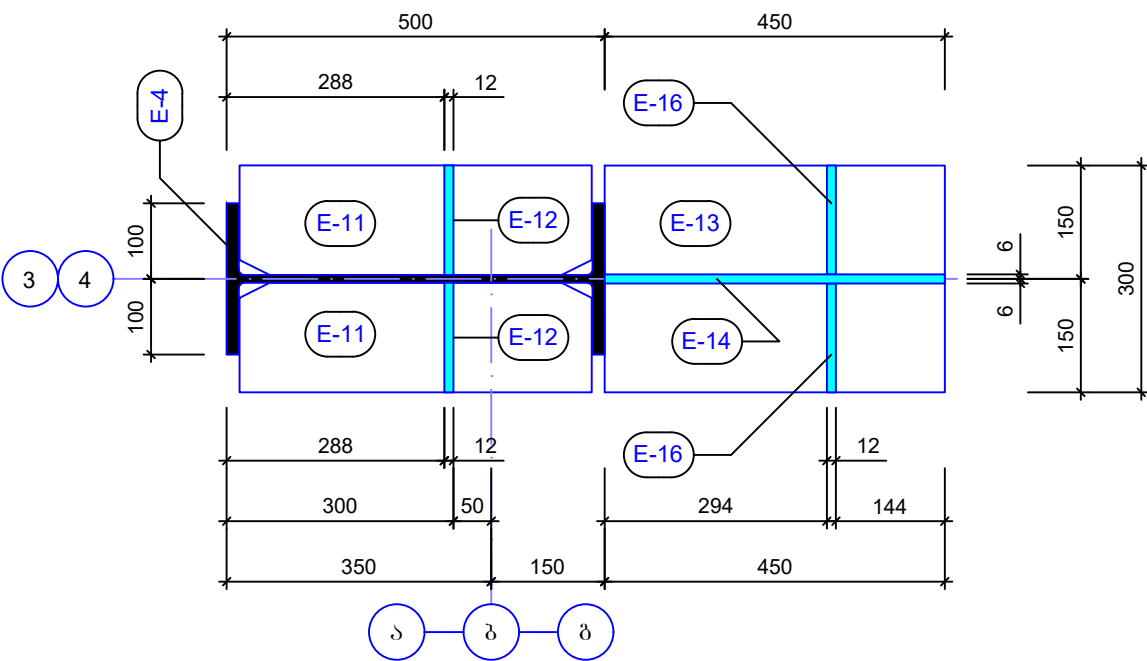

სვეტის შუალედური
კვანძი №4

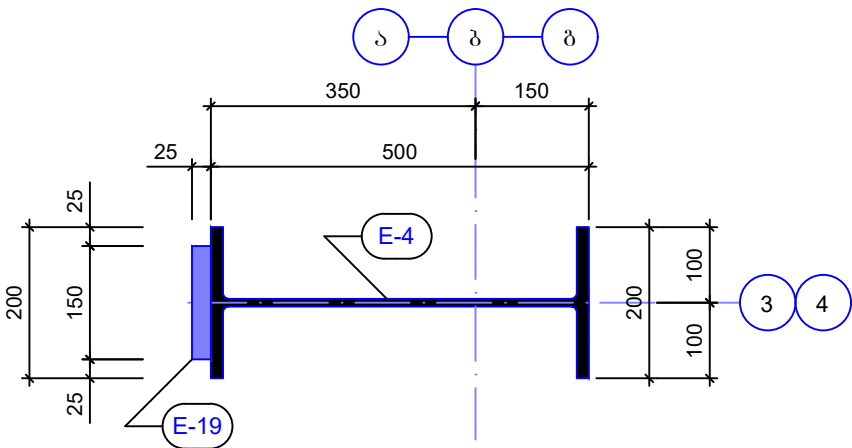

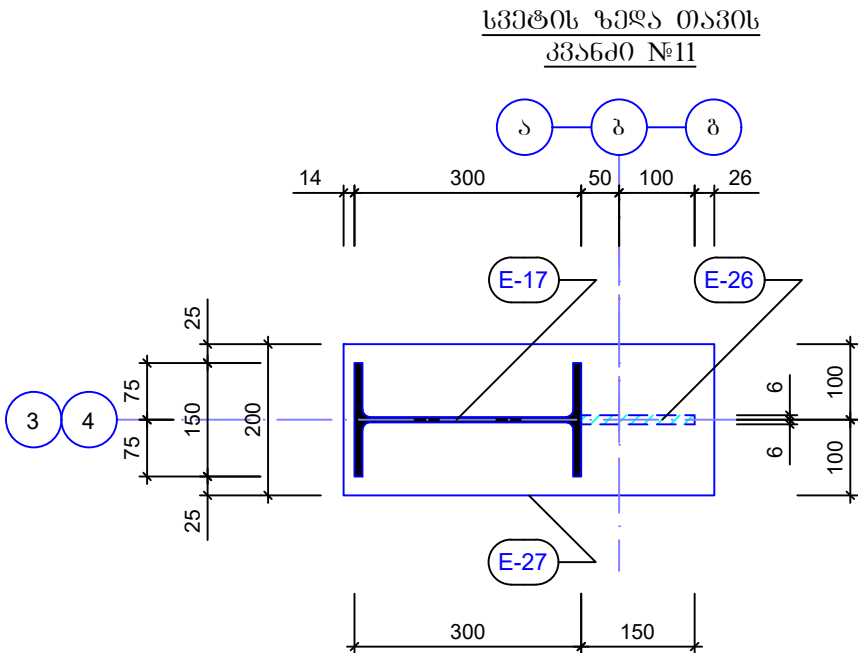
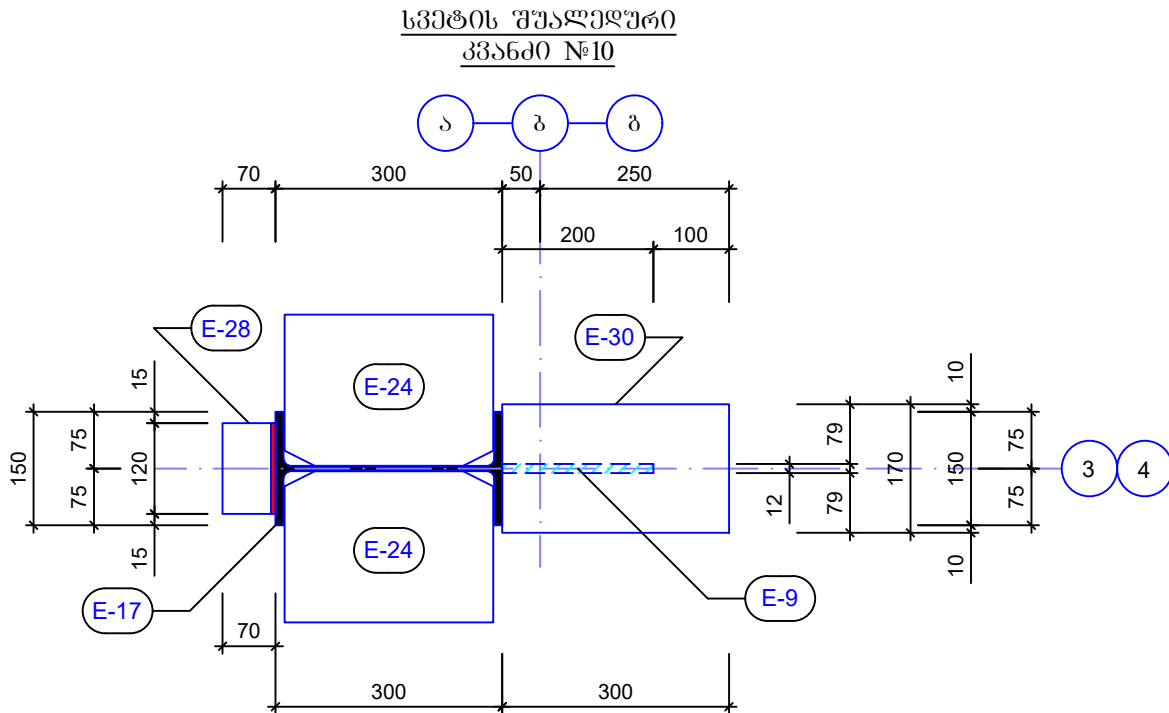
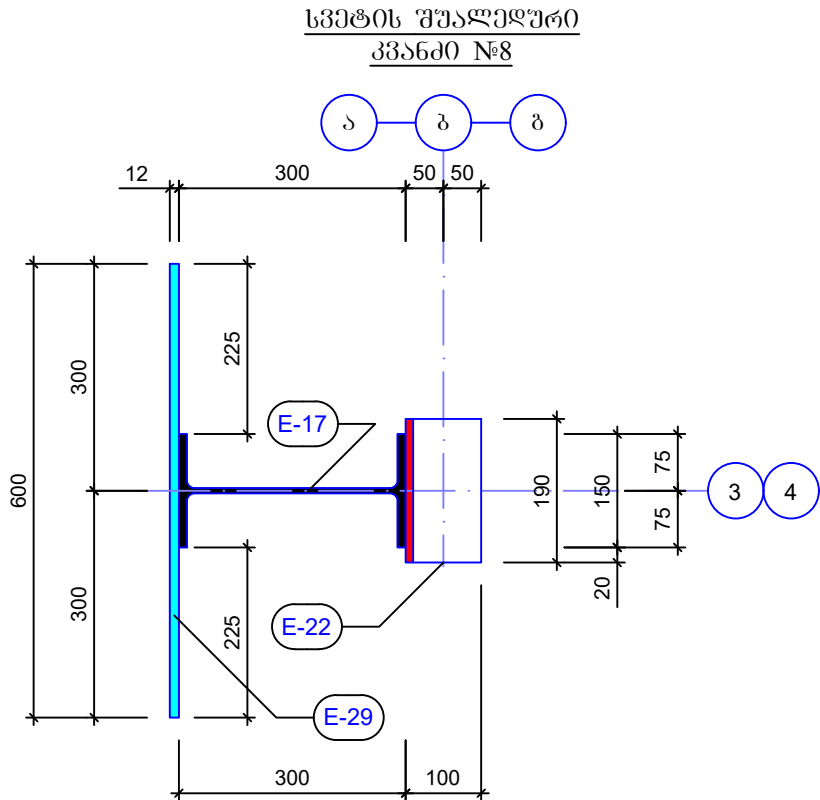
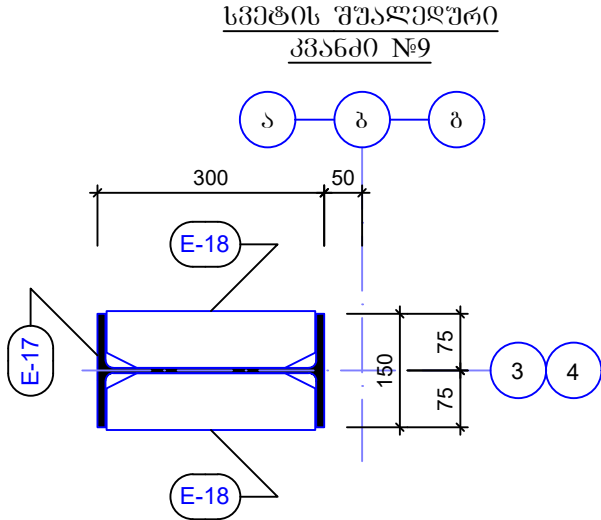
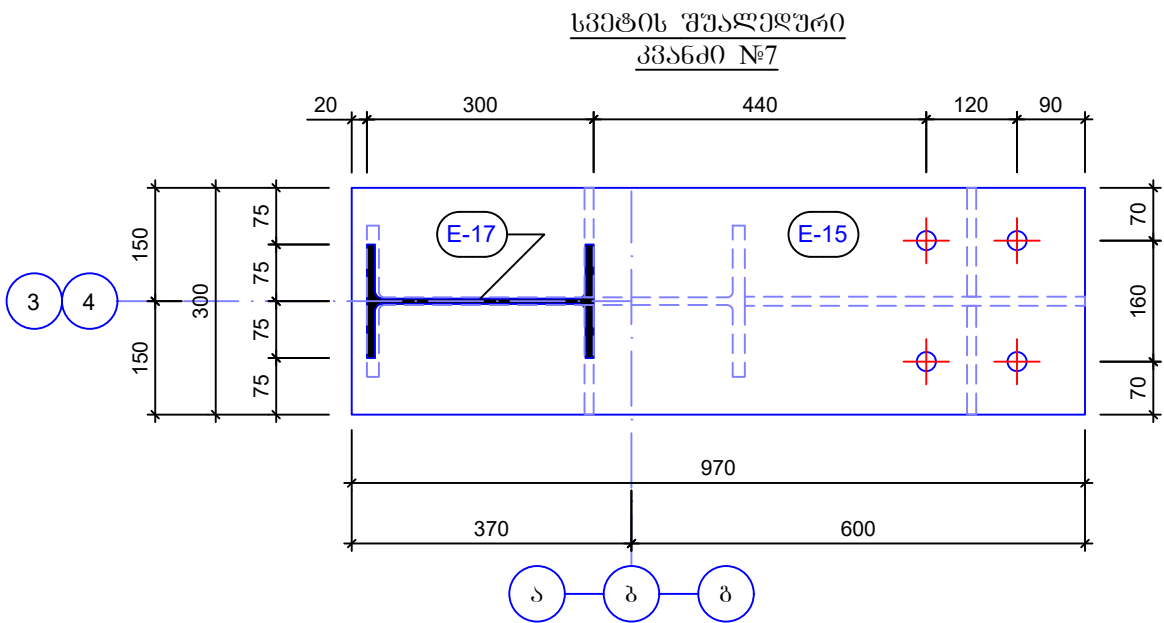

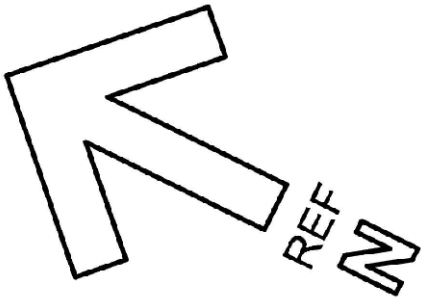

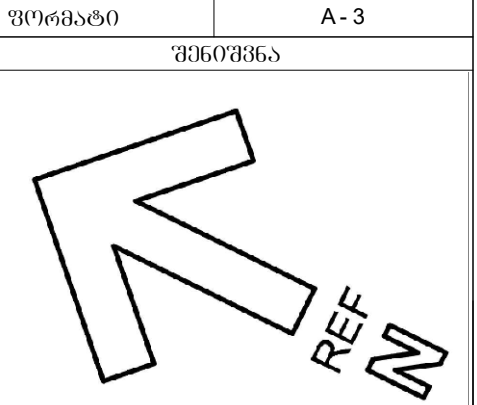
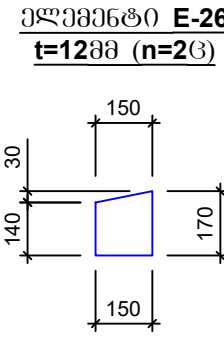
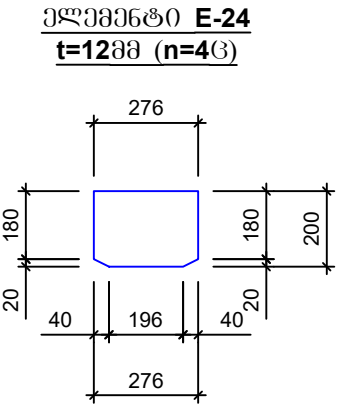
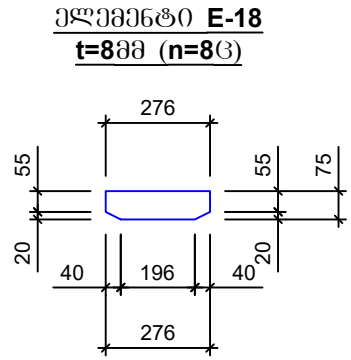
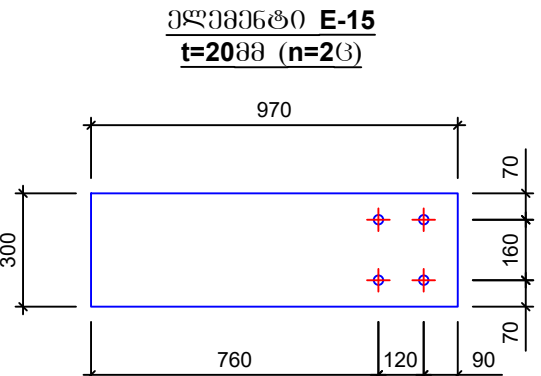
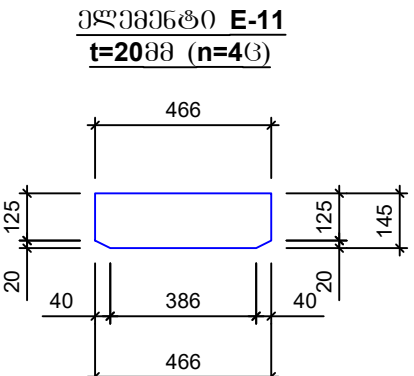
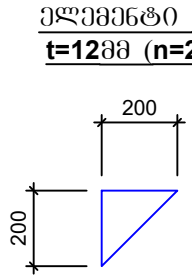
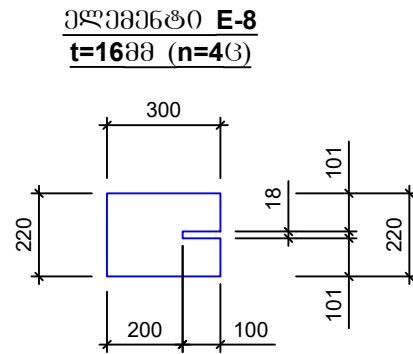
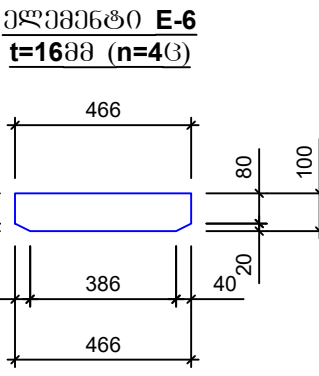
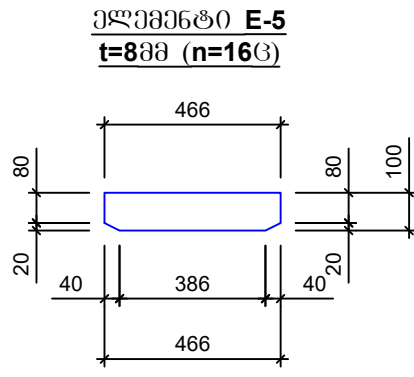
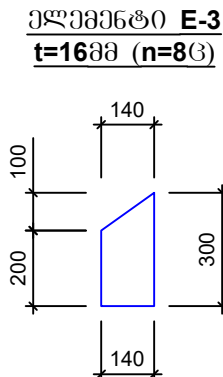
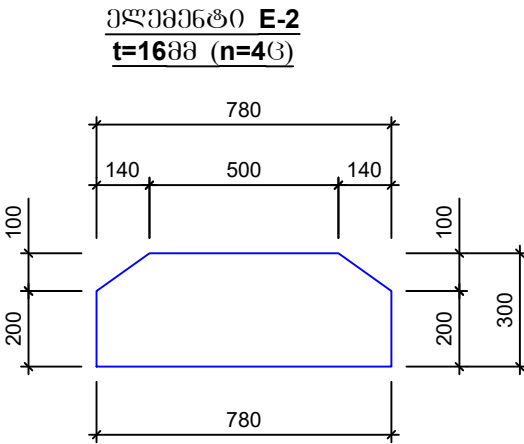
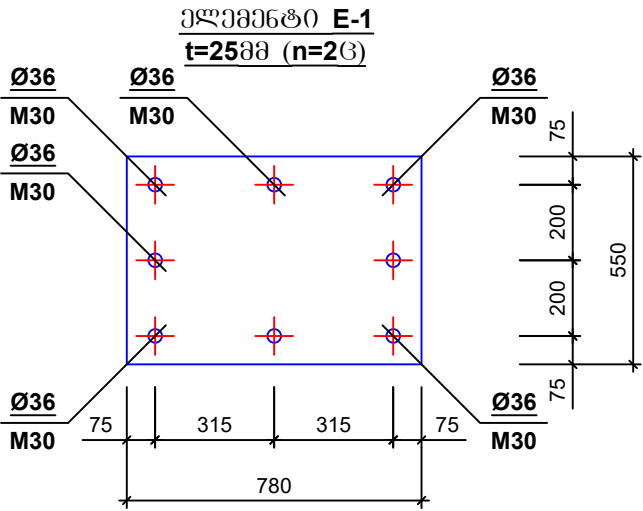
ფორმატი	A - 3	
შენიშვნა		
<div></div>		

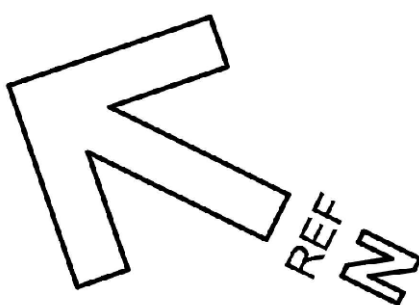

ფორმატი		A - 3	
შენიშვნა			
<div></div>			

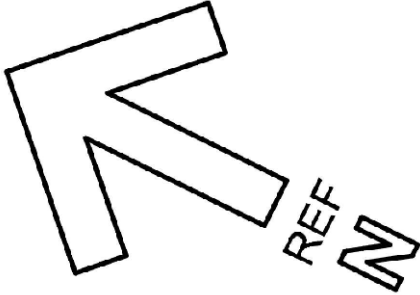
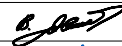
ლითონის ამოკრეპა							
მარკა	№	პროფილი	მსკიზი	L მმ	n ც	Ln მ	Q კგ
1	2	3	4	5	6	7	8
ლითონის სვეტები სპ-2.3(ი=2ც)	E-1	ფურცელი	-550X780X25		2		169
	E-2	ფურცელი	-780X300X16		4		112
	E-3	ფურცელი	-140X300X16		8		36
	E-4	ორტესი	IPE-500	6685	2	13.38	1214
	E-5	ფურცელი	-100X466X8		16		47
	E-6	ფურცელი	-100X466X16		4		24
	E-8	ფურცელი	-220X300X16		4		34
	E-9	ფურცელი	-200X200X12		2		4
	E-11	ფურცელი	-145X466X20		4		44
	E-12	ფურცელი	-145X320X12		4		18
	E-13	ფურცელი	-300X450X20		2		44
	E-14	ფურცელი	-450X320X12		2		28
	E-15	ფურცელი	-300X970X20		2		92
	E-16	ფურცელი	-144X320X12		4		18
	E-17	ორტესი	IPE-300	2792	2	5.60	237
	E-18	ფურცელი	-75X276X8		8		12
	E-19	ფურცელი	-150X150X25		2		10
	E-22	კუთხოვანა	-100X8	190	2	0.38	5
	E-24	ფურცელი	-200X276X12		4		22
	E-26	ფურცელი	-150X170X12		2		5
	E-27	ფურცელი	-200X500X16		2		26
	E-28	კუთხოვანა	-70X6	120	12	1.44	10
	E-29	ფურცელი	-160X600X12		2		19
	E-30	ფურცელი	-170X300X12		2		10

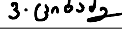
ფორმატი	A - 3	
შენიშვნა		
<div></div>		
დამკვეთი: Customer:	სპს "არემფი გოლდი"	
შემსრ-ლი: DONE BY:	კაპიტალური გგენგლოგის დეპარტამენტი	
პრექტი	საფღრისის მაღაროს სარემონტო საამქრო, საწყობი და საოწისე შენობა	
მისამართი	დაბა კაზრეთი	
საფღრისის მაღაროს სარემონტო საამქრო, საწყობი და საოწისე შენობა		
თანამდებობა	გვარი	ხელმოწერა
დეპარტ. უფროსი	ვაგელოშვილი	
მთ.კონსტრუქტორი	გ.მაისურაძე	
კონსტრუქტორი	ვ.ციგაძე	
ლითონის სვეტები და ღზარები		
მასშტაბი:		
თარიღი:	27.11.2023	
სტადია	ფურცელი	ფურცლები
მ.კ.	k-60	

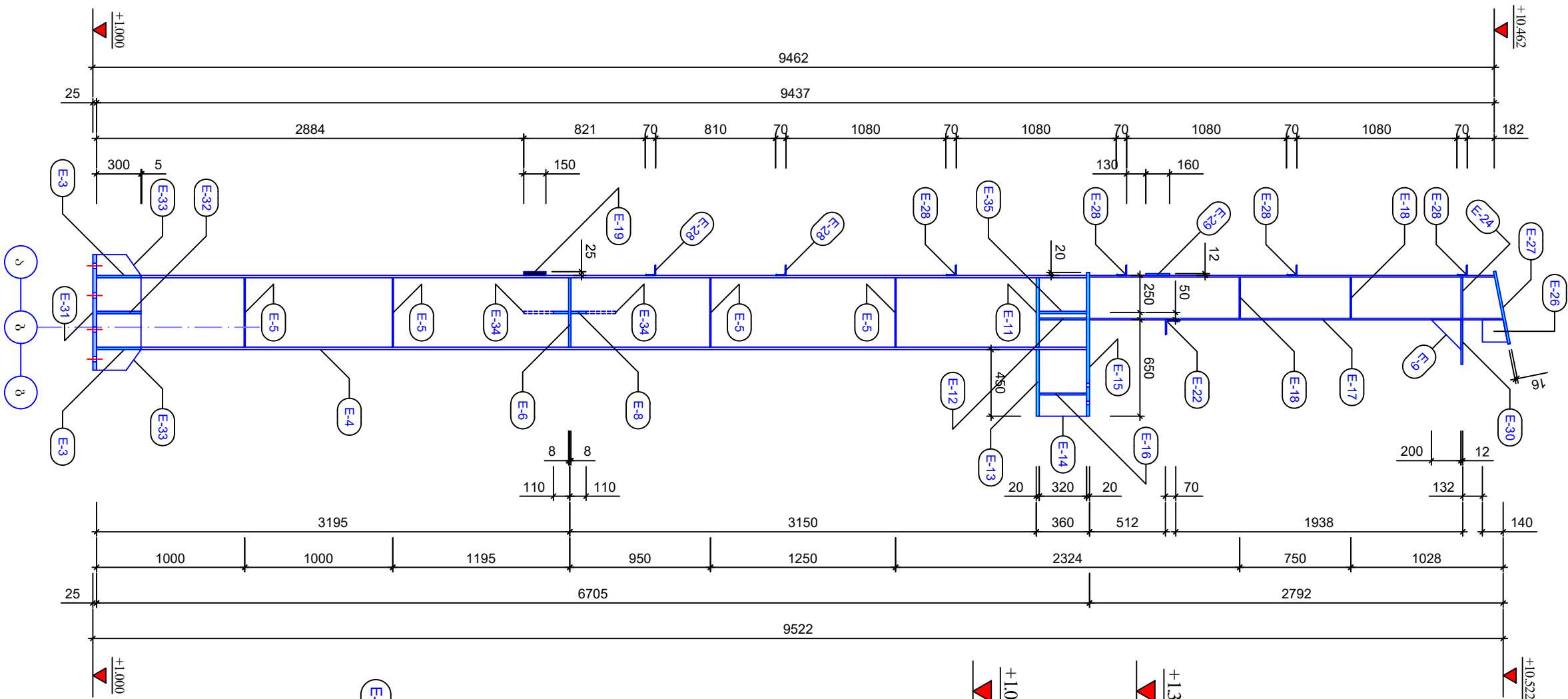

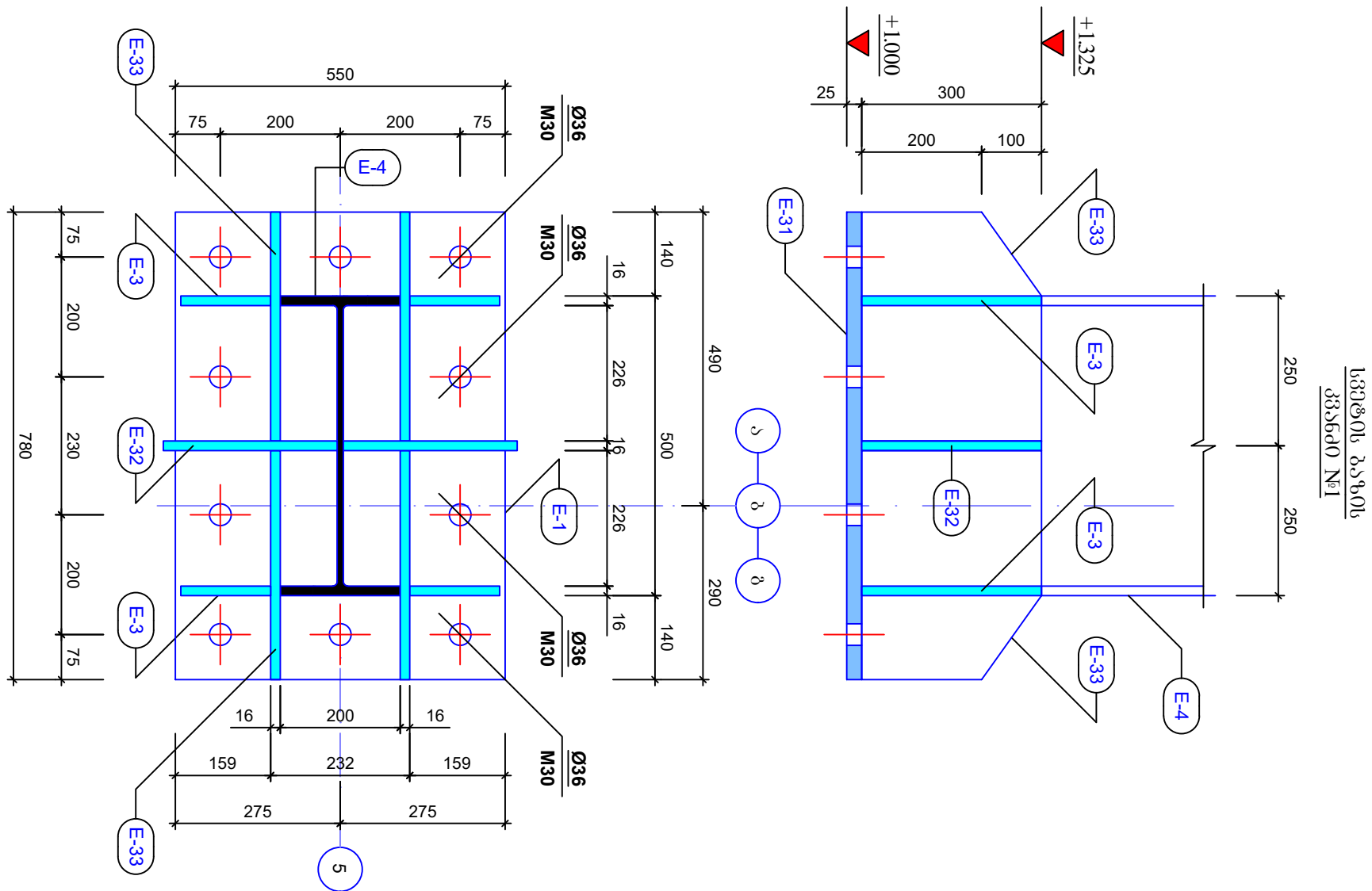

ფუძვლის სკეტი
ს3-2.4(ი=1G)

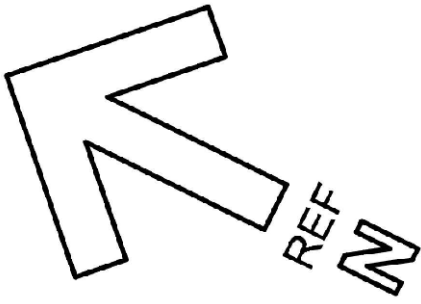

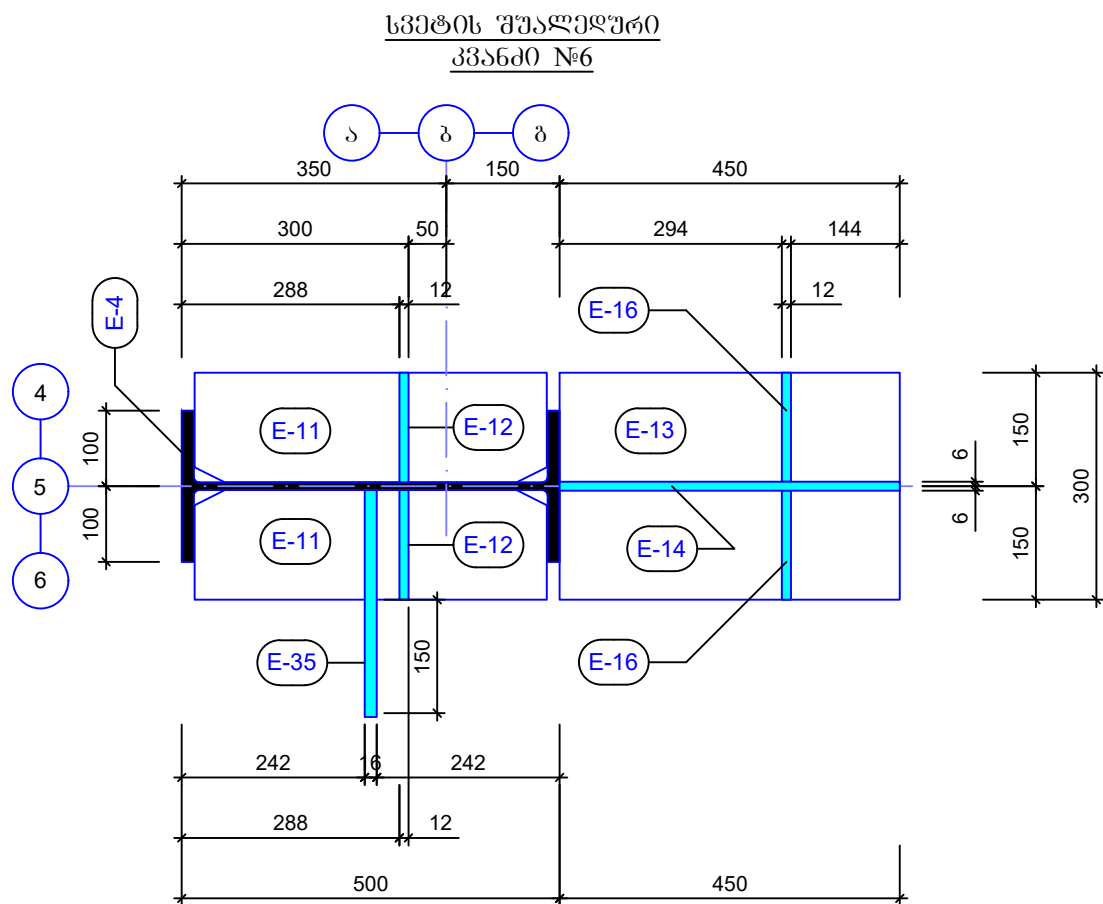
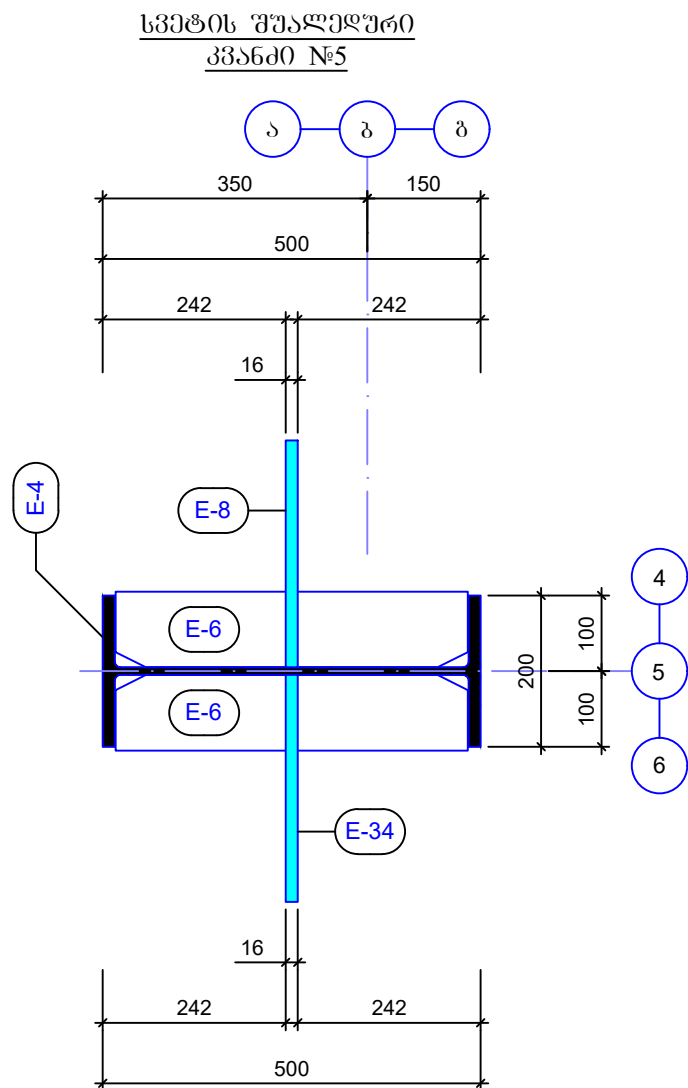
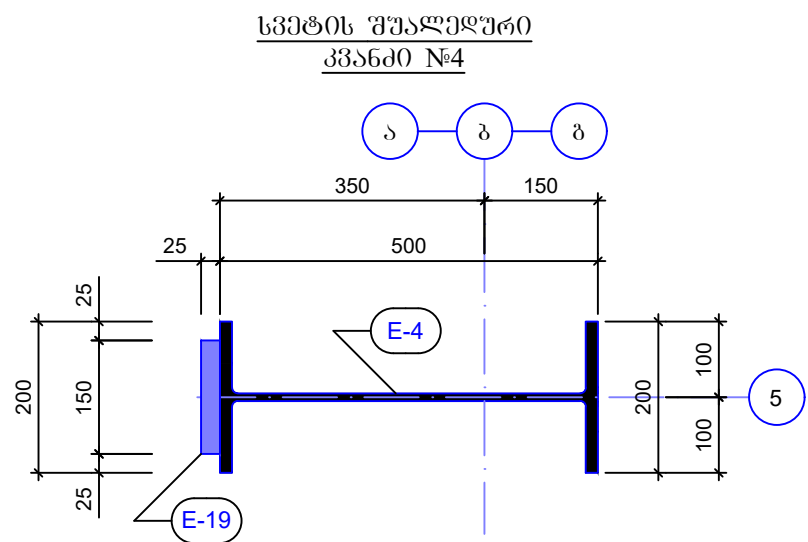
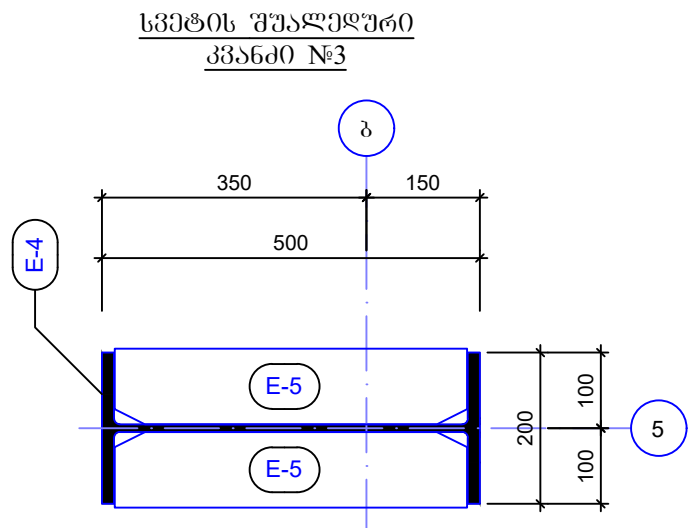
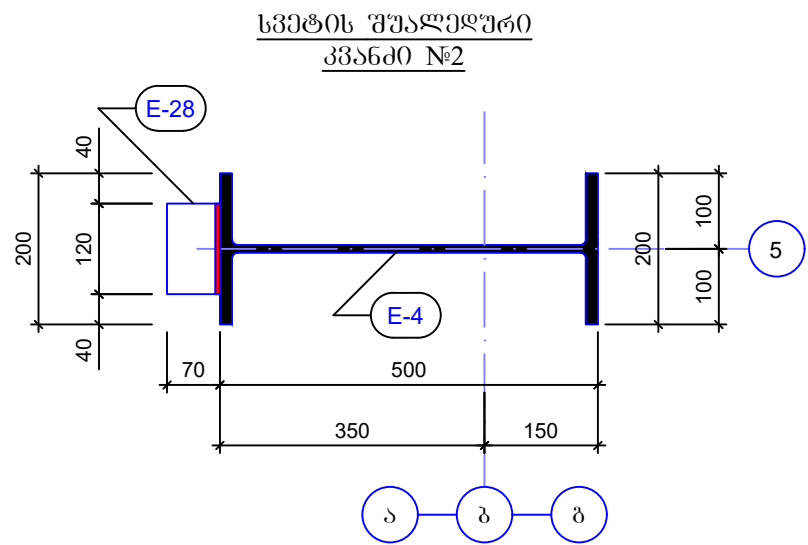

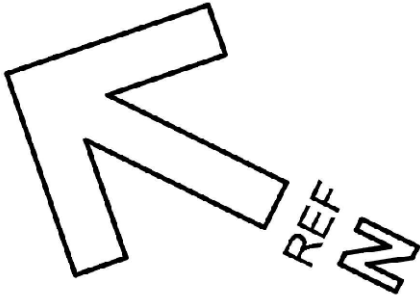
ფორმატი		A - 3	
შენიშვნა			
<div></div>			

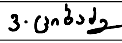

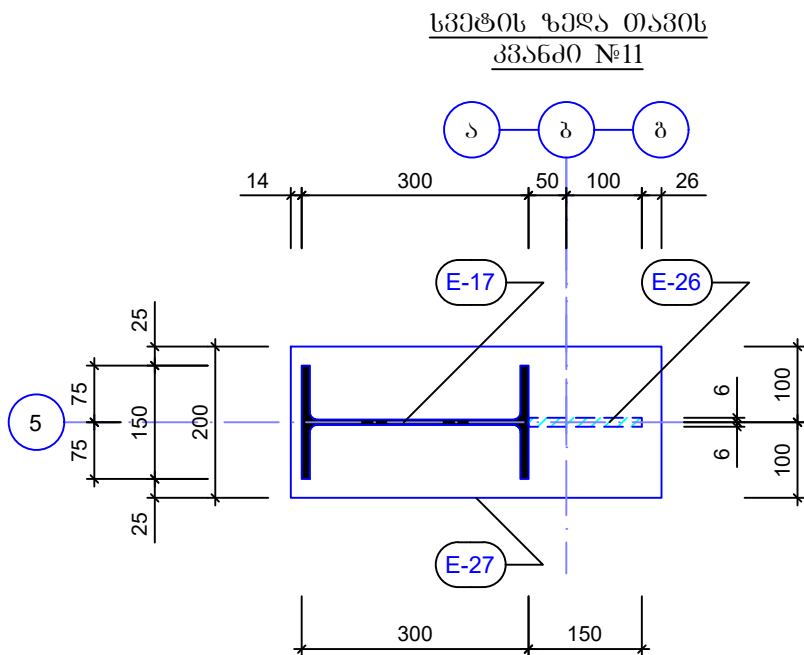
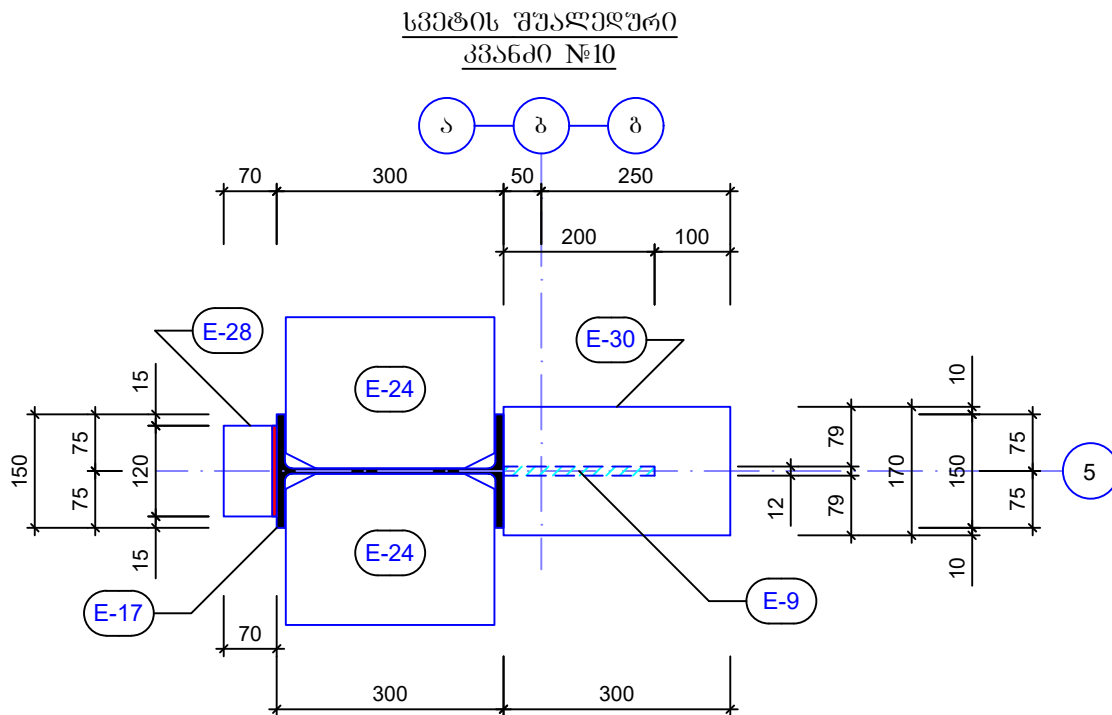
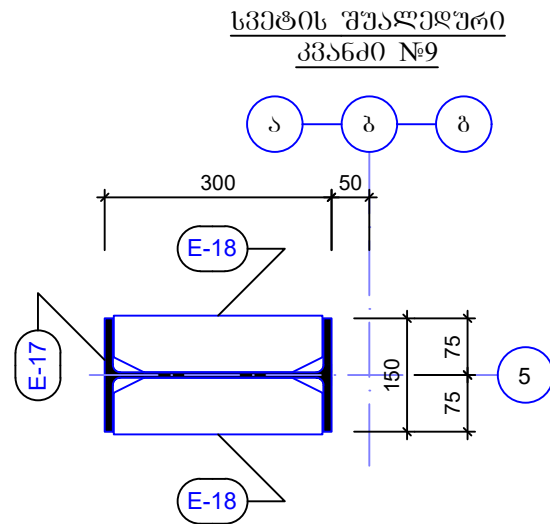
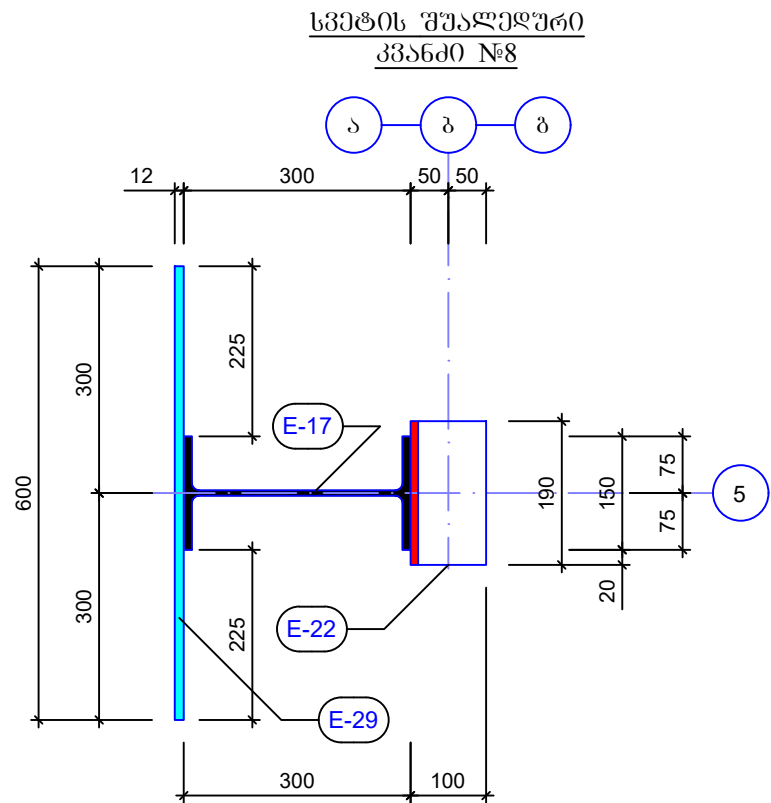
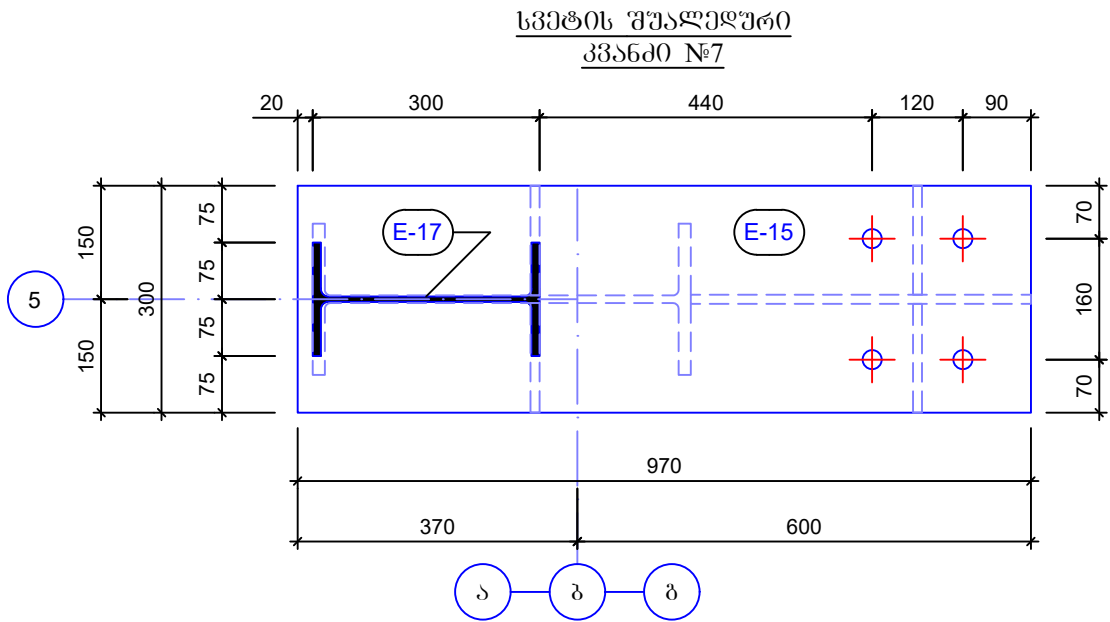
ფორმატი		A - 3	
შენიშვნა			
<div></div>			
დამკვეთი: Customer:		სპს "არემფი გოლდი"	
შემსრ-ლი: DONE BY:		კაპიტალური გეგმავლობის დეპარტამენტი	
პროექტი		საფლრისის მაღაროს სარემონტო საამქრო, საწყოები და საოფისე შენობა	
მისამართი		ღაბა კაზრეთი	
საფლრისის მაღაროს სარემონტო საამქრო, საწყოები და საოფისე შენობა			
თანამდებობა	გვარი	ხელმოწერა	
დეპარტ. უფროსი	ვახაგოშვილი		
მთ.კონსტრუქტორი	გ.გაბაშვილი		
კონსტრუქტორი	ვ.ციციაძე		
ლითონის სვეტები და ღებრები			
მასშტაბი:			
თარიღი:		27.11.2023	
სტადია		ფურცელი	ფურცლები
მ.პ.		k-62	

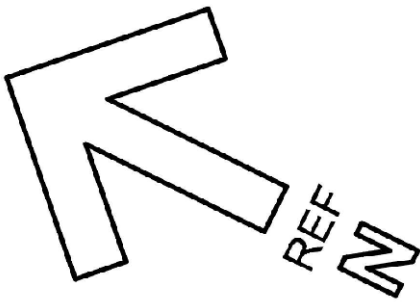

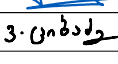
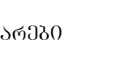
ფორმატი	A - 3	
შენიშვნა		
<div></div>		
დამკვეთი: Customer:	სპს "არემფი გოლდი"	
შემსრ-ლი: DONE BY:	კაპიტალური მშენებლობის დეპარტამენტი	
პროექტი	საფლრისის მაღაროს სარემონტო საამქრო, საწყოები და საოფისე შენობა	
მისამართი	ღაბა კაზრეთი	
საფლრისის მაღაროს სარემონტო საამქრო, საწყოები და საოფისე შენობა		
თანამდებობა	გვარი	ხელმოწერა
დეპარტ. უფროსი	ვახტანგოშვილი	
მთ.კონსტრუქტორი	ბ.მაისურაძე	
კონსტრუქტორი	ვ.ციციაძე	
ლითონის სვეტები და ღებრები		
მასშტაბი:		
თარიღი:	27.11.2023	
სტადია	ფურცელი	ფურცლები
მ.პ.	k-63	

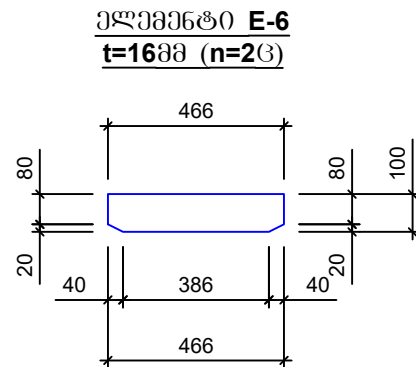
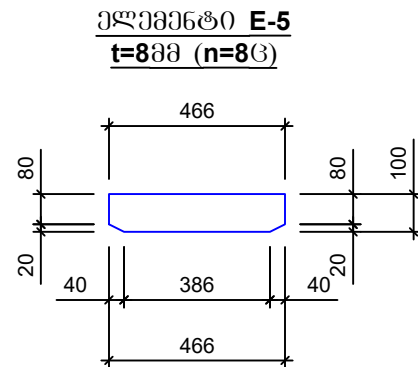
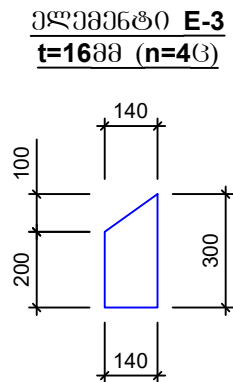
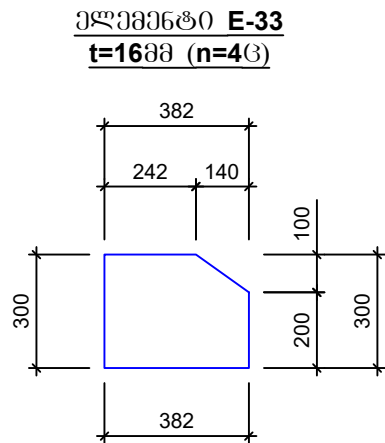
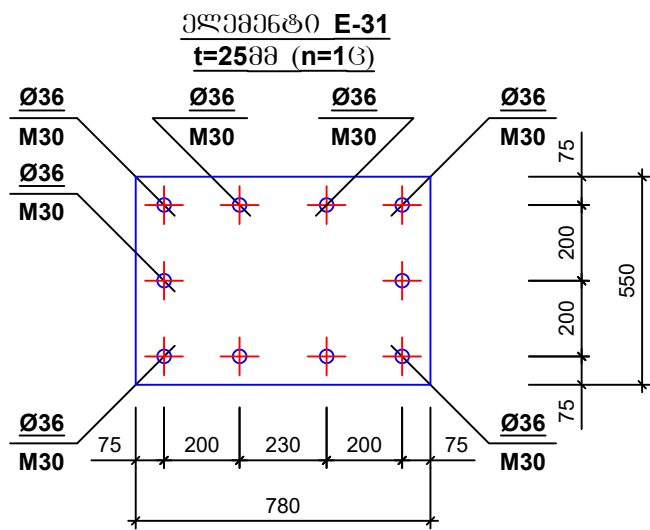

ელემენტი E-8
t=16მმ (n=1ც)

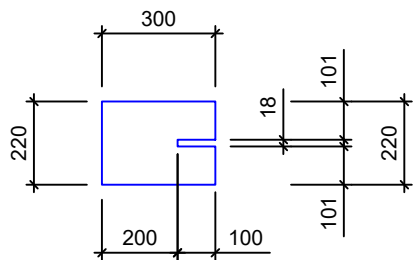

ელემენტი E-34
t=16მმ (n=1ც)

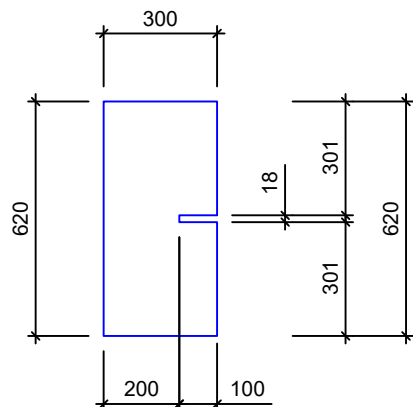

ელემენტი E-9
t=12მმ (n=1ც)

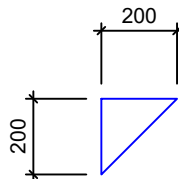

ელემენტი E-11
t=20მმ (n=2ც)

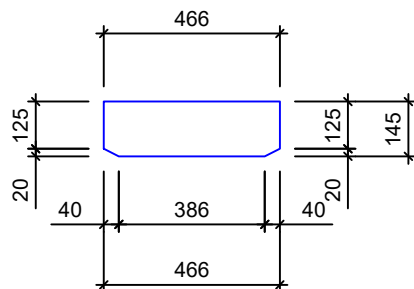

ელემენტი E-15
t=20მმ (n=1ც)

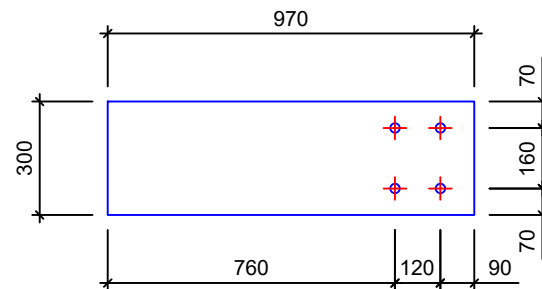

ელემენტი E-18
t=8მმ (n=4ც)

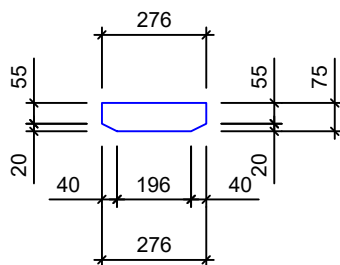

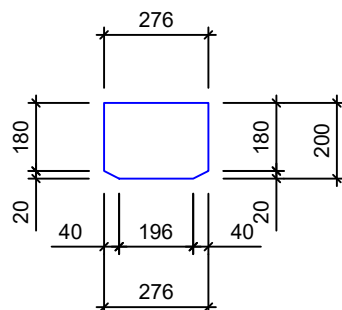

ელემენტი E-24
t=12მმ (n=2ც)



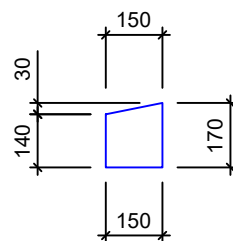

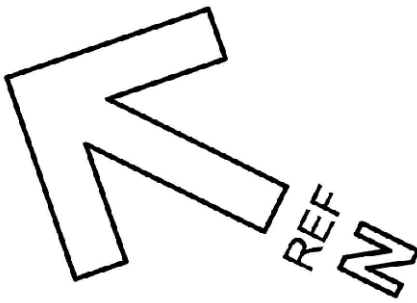
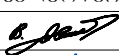
ელემენტი E-26
t=12მმ (n=1ც)

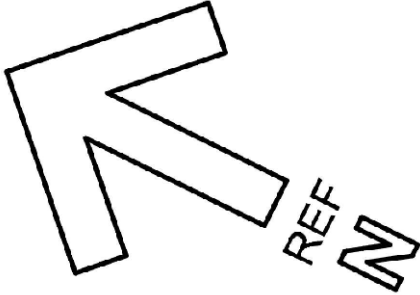
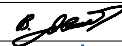

ფორმატი	A - 3	
შენიშვნა		
<div></div>		
დამკვეთი: Customer:	სპს "არემფი გოლდი"	
შემსრ-ლი: DONE BY:	კაპიტალური გეგმავლობის დეპარტამენტი	
პროექტი	საფლრისის მაღაროს სარემონტო საამქრო, საწყოები და საოფისე შენობა	
მისამართი	ღაბა კაზრეთი	
საფლრისის მაღაროს სარემონტო საამქრო, საწყოები და საოფისე შენობა		
თანამდებობა	გვარი	ხელმოწერა
დეპარტ. უფროსი	ვაკანტორი	
მთ.კონსტრუქტორი	გ.მანუშრაძე	
კონსტრუქტორი	ვ.ციხაძე	ვ.ციხაძე
ლითონის სვეტები და ღბარები		
მასშტაბი:		
თარიღი:	27.11.2023	
სტადია	ფურცელი	ფურცლები
მ.პ.	k-64	

ლითონის ამოკრება							
მარკა	Nº	პროფილი	მსკიზი	L მმ	n ც	Ln მ	Q კგ
1	2	3	4	5	6	7	8
ლითონის სპეცმები სპ-2,4(n=1ც)	E-3	ფურცელი	-140X300X16		4		18
	E-4	ორტუხი	IPE-500	6685	1	6.69	607
	E-5	ფურცელი	-100X466X8		8		24
	E-6	ფურცელი	-100X466X16		2		12
	E-8	ფურცელი	-220X300X16		1		9
	E-9	ფურცელი	-200X200X12		1		2
	E-11	ფურცელი	-145X466X20		2		22
	E-12	ფურცელი	-145X320X12		2		9
	E-13	ფურცელი	-300X450X20		1		22
	E-14	ფურცელი	-450X320X12		1		14
	E-15	ფურცელი	-300X970X20		1		46
	E-16	ფურცელი	-144X320X12		2		9
	E-17	ორტუხი	IPE-300	2792	1	2.80	119
	E-18	ფურცელი	-75X276X8		4		6
	E-19	ფურცელი	-150X150X25		1		5
	E-22	კუთხოვანა	-100X8	190	1	0.19	3
	E-24	ფურცელი	-200X276X12		2		11
	E-26	ფურცელი	-150X170X12		1		3
	E-27	ფურცელი	-200X500X16		1		13
	E-28	კუთხოვანა	-70X6	120	6	0.72	5
	E-29	ფურცელი	-160X600X12		1		10
	E-30	ფურცელი	-170X300X12		1		5
	E-31	ფურცელი	-550X780X25		1		85
	E-32	ფურცელი	-290X300X16		2		22
	E-33	ფურცელი	-382X300X16		4		55
	E-34	ფურცელი	-300X620X16		1		24
	E-35	ფურცელი	-300X320X16		1		13

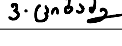
ფორმატი		A - 3	
შენიშვნა			
<div></div>			
დამკვეთი: Customer:		სპს "არემფი გოლდი"	
შემსრ-ლი: DONE BY:		კაპიტალური გშენიშვნის დეპარტამენტი	
პროექტი		საფლრისის მაღაროს სარემონტო საამქრო, საწყოები და საოფისე შენობა	
მისამართი		ღაბა კაზრეთი	
საფლრისის მაღაროს სარემონტო საამქრო, საწყოები და საოფისე შენობა			
თანამდებობა	გვარი	ხელმოწერა	
დეპარტ. უფროსი	ვაგელოშვილი		
მთკონსტრუქტორი	გ.მაისურაძე		
კონსტრუქტორი	ვ.ციხაძე		
ლითონის სპეცმები და ღზარები			
მასშტაბი:			
თარიღი:		27.11.2023	
სტადია		ფურცელი	ფურცლები
მ.კ.		k-65	

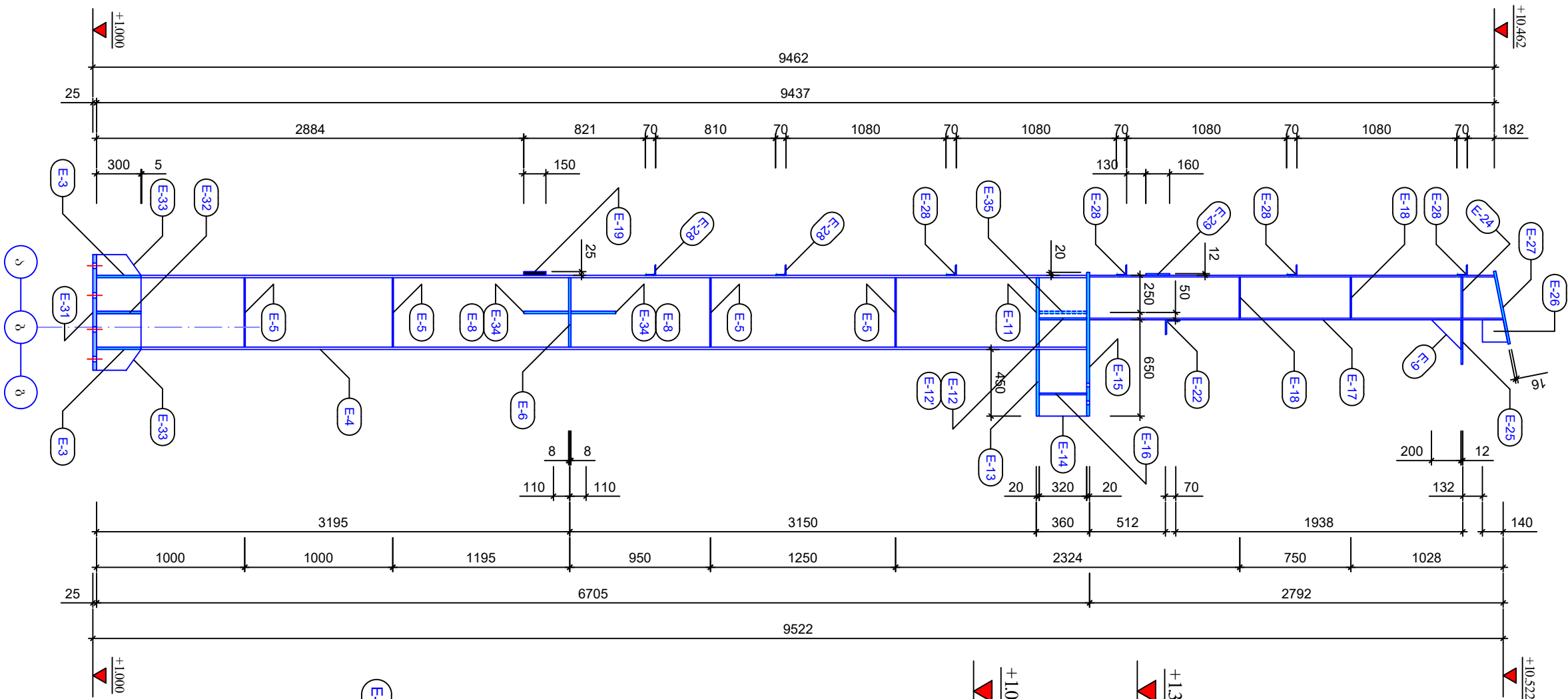

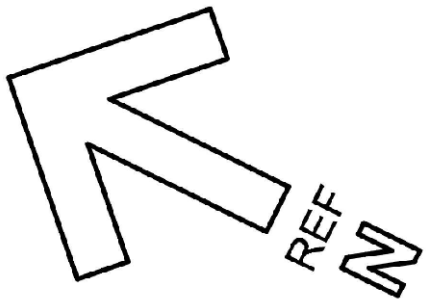

შპს "არემფი გოლდი"
სპ-2.5(ი=1G)



ფორმატი A-3

შპს "არემფი გოლდი"

დამკვეთი: Customer:	სპს "არემფი გოლდი"	
შემსრ-ლი: DONE BY:	კაპიტალური გეგმავლობის დეპარტამენტი	
პროექტი	საფლრის მალაროს სარემონტო საამქრო, საწყოები და საოწისე შენობა	
მისამართი	დაბა კარქეთი	
საფლრის მალაროს სარემონტო საამქრო, საწყოები და საოწისე შენობა		
თანამდებობა	გვარი	ხელმოწერა
დეპარტ. უფროსი	ვაკელოშვილი	
მთ.კონსტრუქტორი	გ.მამისურაძე	
კონსტრუქტორი	ვ.ციციაძე	

ლითონის სვეტები და ღბარები

მასშტაბი:		
თარიღი:	27.11.2023	
სტადია	ფურცელი	ფურცლები
მ.პ.	k-66	

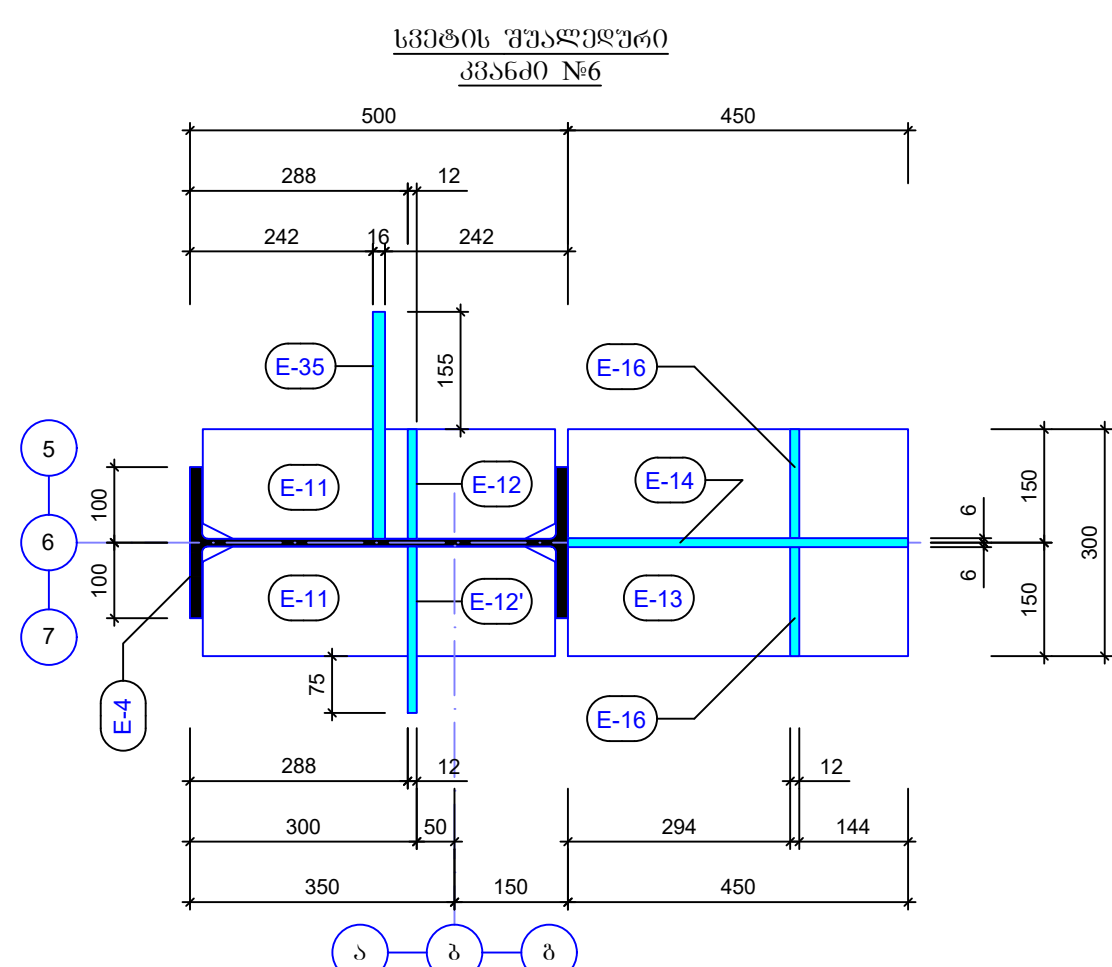
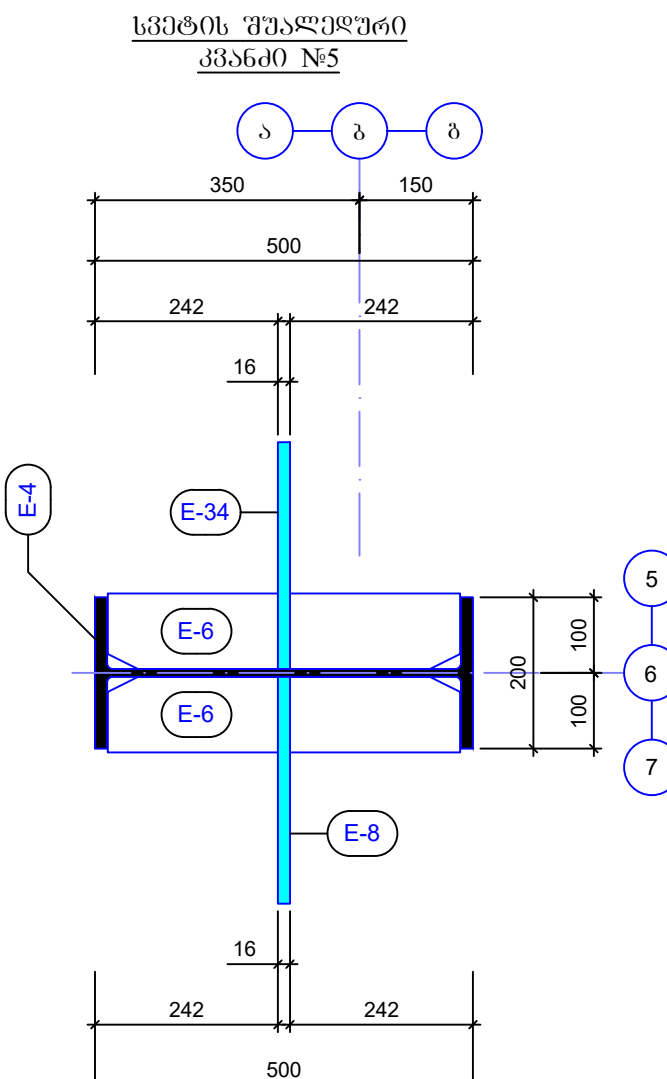
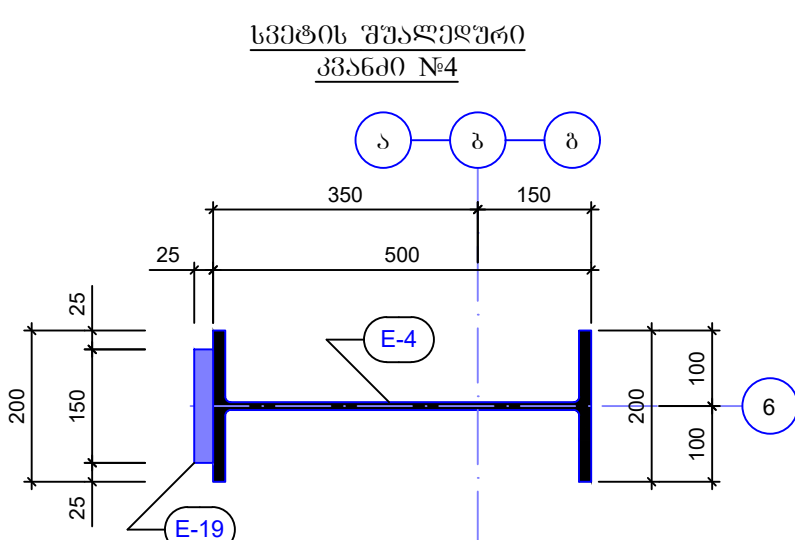
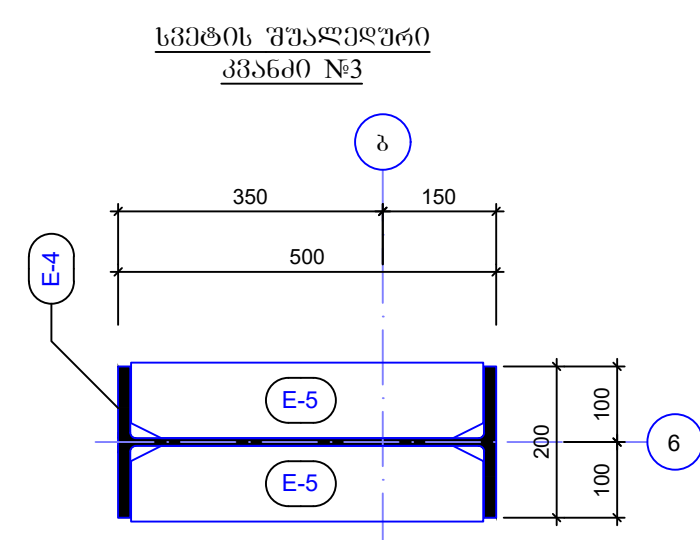
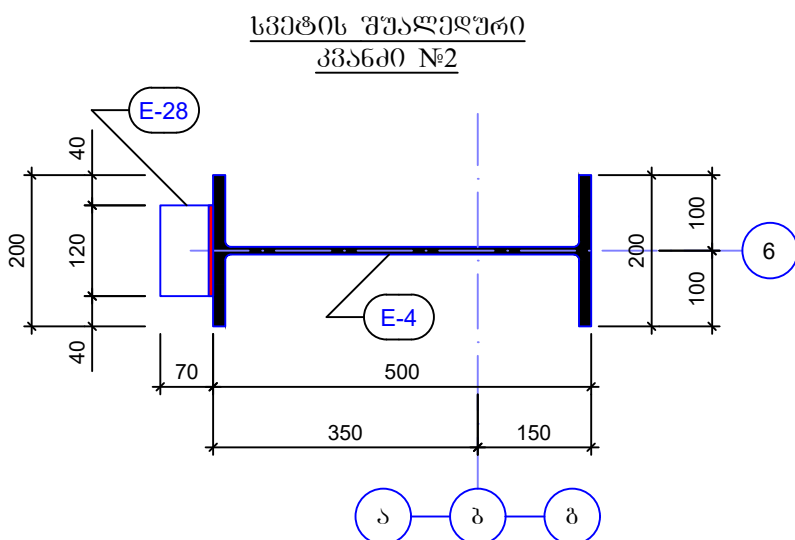

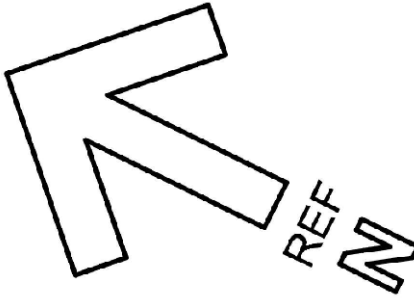

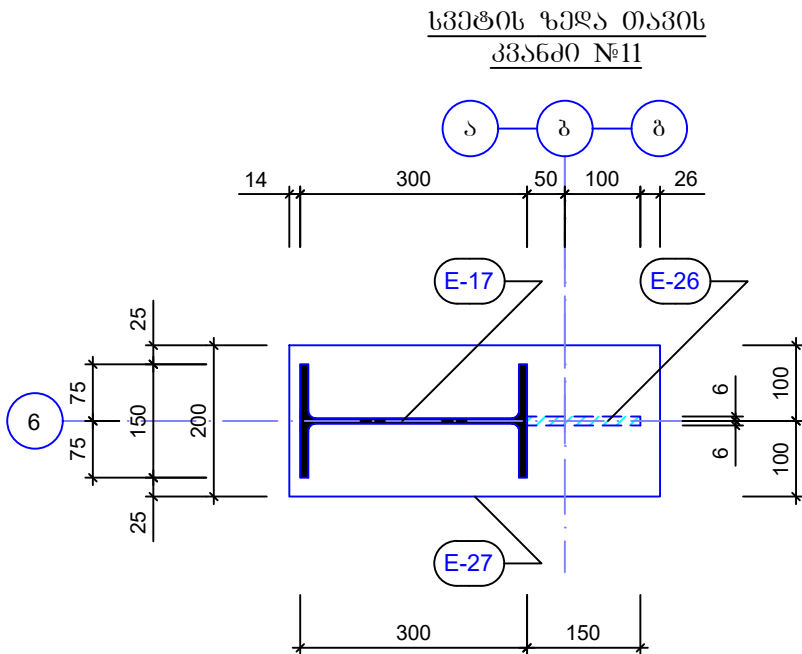
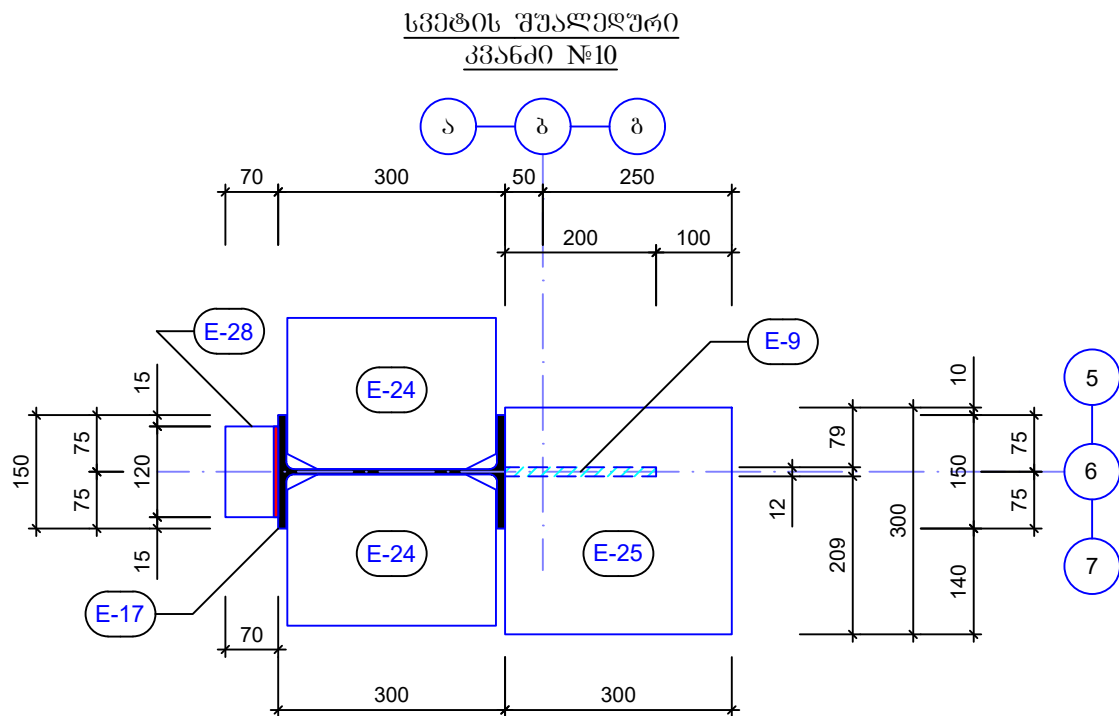
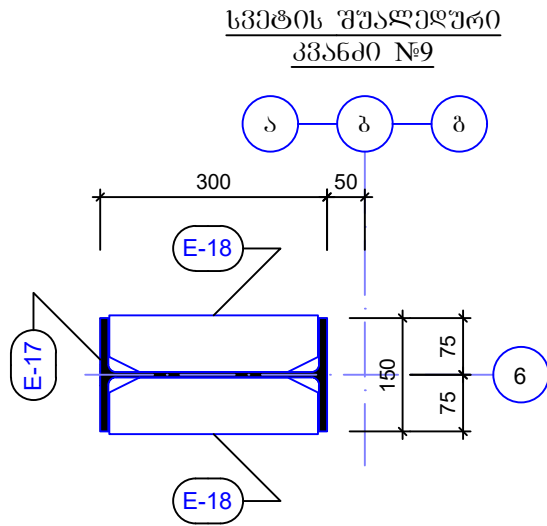
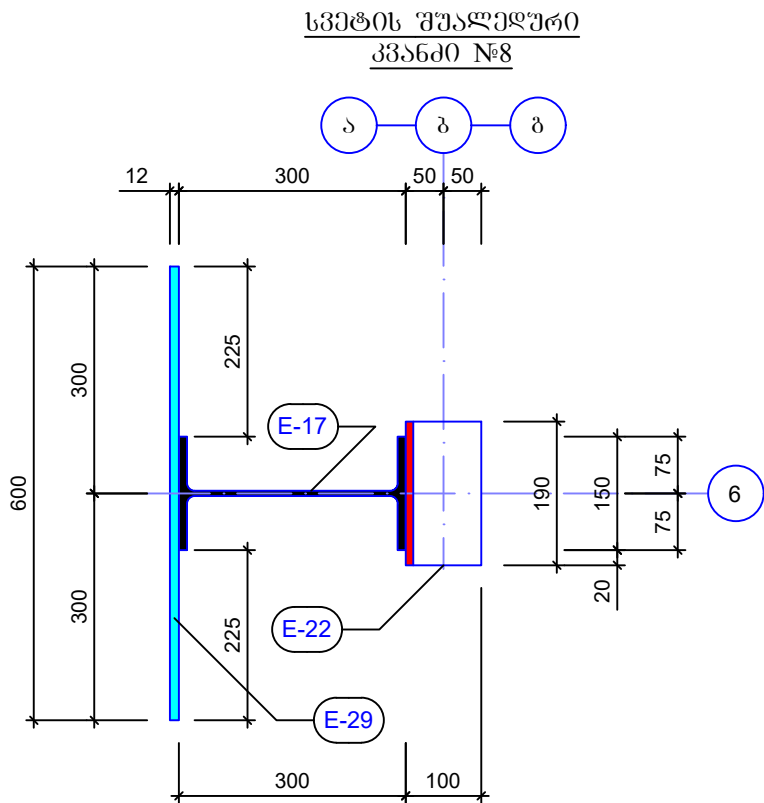
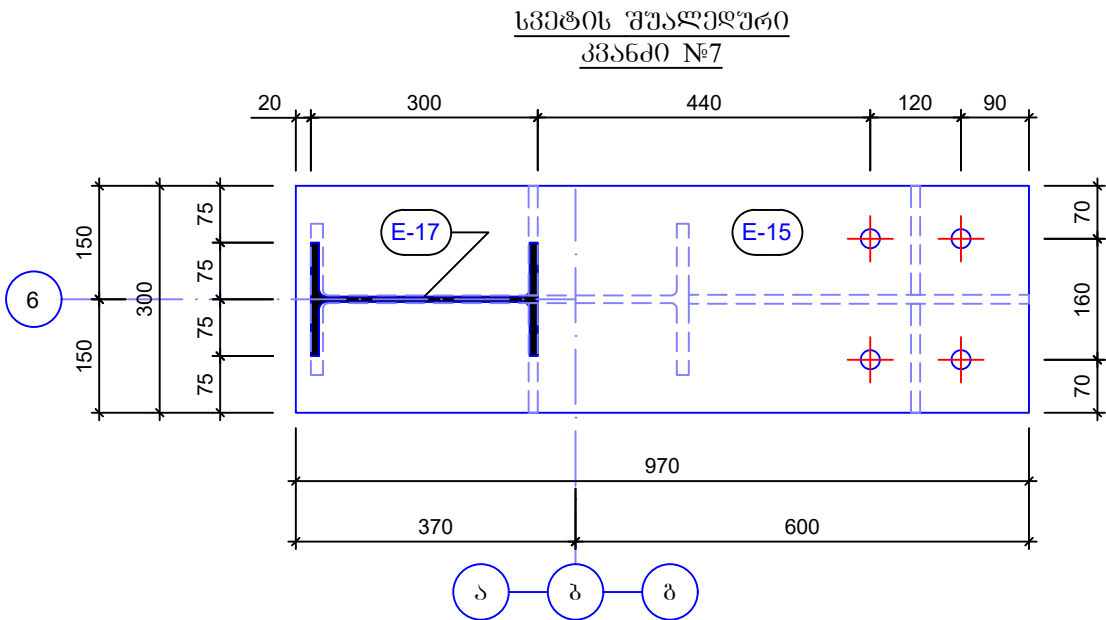
ფორმატი		A - 3	
შენიშვნა			
<div></div>			

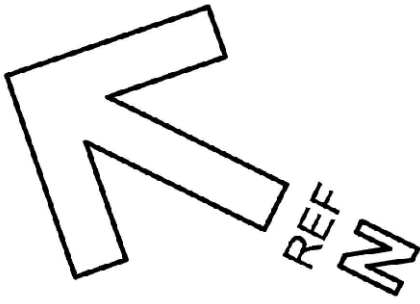

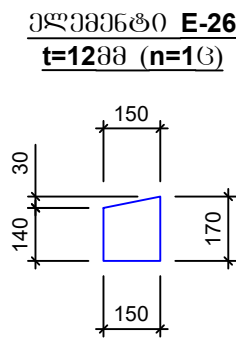
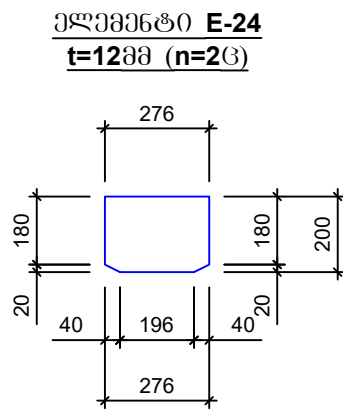
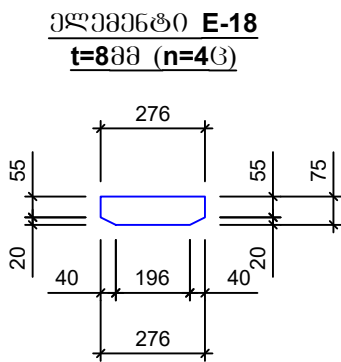
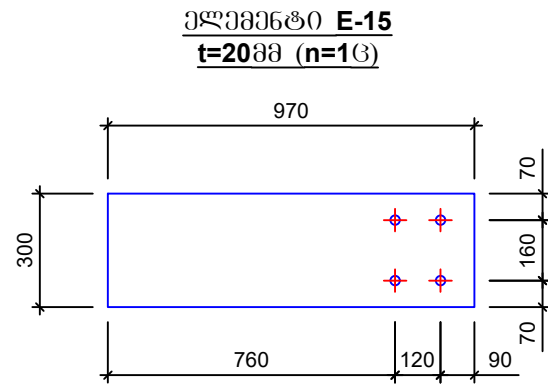
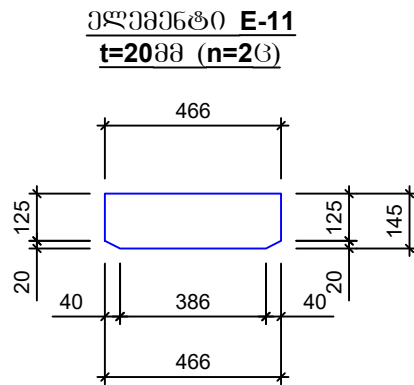
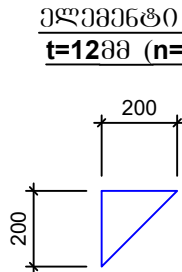
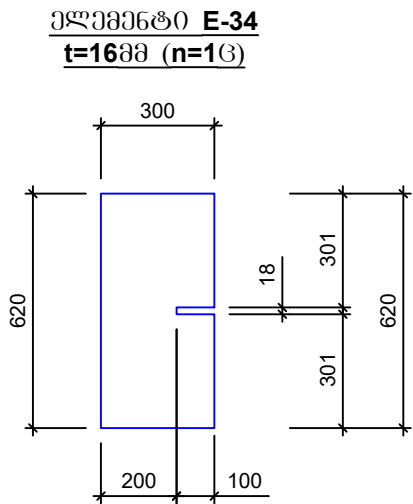
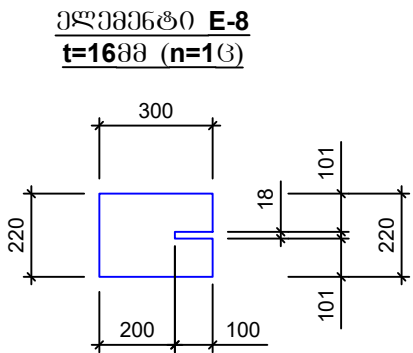
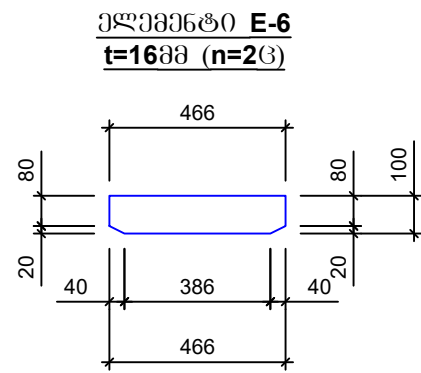
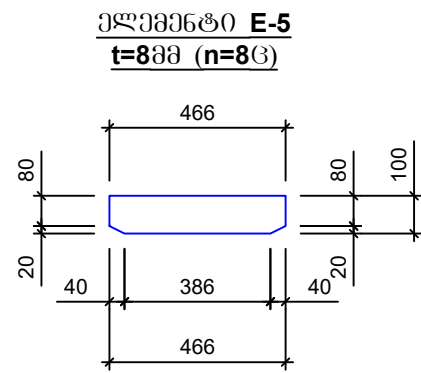
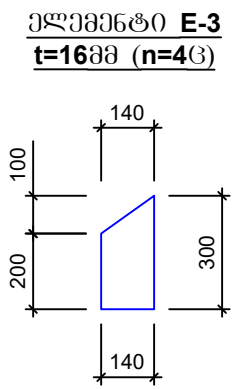
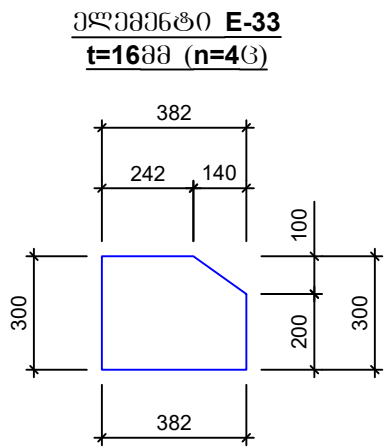
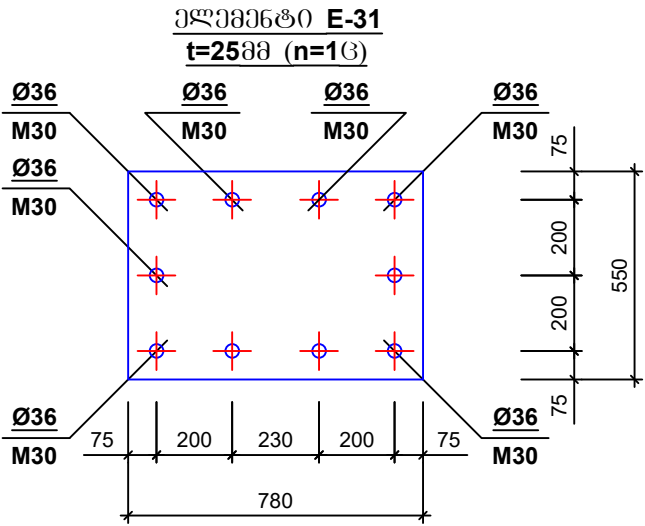

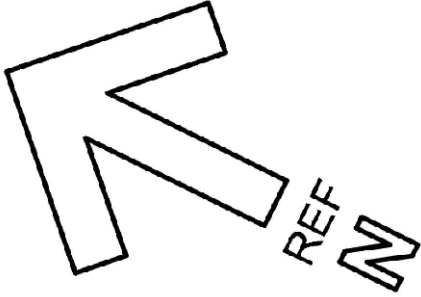
ფორმატი	A - 3	
შენიშვნა		
<div></div>		

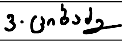

ფორმატი		A - 3	
შენიშვნა			
<div></div>			
დამკვეთი: Customer:		სპს "არემფი გოლდი"	
შემსრ-ლი: DONE BY:		კაპიტალური გეგმავლობის დეპარტამენტი	
პროექტი		საფლრისის მაღაროს სარემონტო საამქრო, საწყოები და საოფისე შენობა	
მისამართი		ღაბა კაზრეთი	
საფლრისის მაღაროს სარემონტო საამქრო, საწყოები და საოფისე შენობა			
თანამდებობა	გვარი	ხელმოწერა	
დეპარტ. უფროსი	ვახაგშვილი		
მთ.კონსტრუქტორი	გ.მანუშრაძე		
კონსტრუქტორი	ვ.ციხაძე		
ლითონის სვეტები და ღებარები			
მასშტაბი:			
თარიღი:		27.11.2023	
სტადია		ფურცელი	ფურცლები
მ.პ.		k-69	

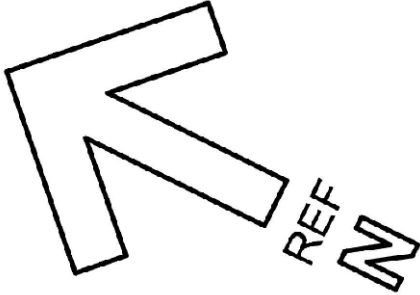
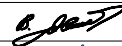
ლითონის ამოკრება							
მერკა	№	პროფილი	მსპიზი	L მმ	n ც	Ln მ	Q კგ
1	2	3	4	5	6	7	8
ლითონის სვეტები სპ-2.5(n=16)	E-3	ფურცელი	-140X300X16		4		18
	E-4	ორტესი	IPE-500	6685	1	6.69	607
	E-5	ფურცელი	-100X466X8		8		24
	E-6	ფურცელი	-100X466X16		2		12
	E-8	ფურცელი	-220X300X16		1		9
	E-9	ფურცელი	-200X200X12		1		2
	E-11	ფურცელი	-145X466X20		2		22
	E-12	ფურცელი	-145X320X12		1		5
	E-12'	ფურცელი	-220X320X12		1		7
	E-13	ფურცელი	-300X450X20		1		22
	E-14	ფურცელი	-450X320X12		1		14
	E-15	ფურცელი	-300X970X20		1		46
	E-16	ფურცელი	-144X320X12		2		9
	E-17	ორტესი	IPE-300	2792	1	2.80	119
	E-18	ფურცელი	-75X276X8		4		6
	E-19	ფურცელი	-150X150X25		1		5
	E-22	კუთხეოვანა	-100X8	190	1	0.19	3
	E-24	ფურცელი	-200X276X12		2		11
	E-25	ფურცელი	-300X300X12		1		9
	E-26	ფურცელი	-150X170X12		1		3
	E-27	ფურცელი	-200X500X16		1		13
	E-28	კუთხეოვანა	-70X6	120	6	0.72	5
	E-29	ფურცელი	-160X600X12		1		10
	E-31	ფურცელი	-550X780X25		1		85
	E-32	ფურცელი	-290X300X16		2		22
	E-33	ფურცელი	-382X300X16		4		55
	E-34	ფურცელი	-300X620X16		1		24
	E-35	ფურცელი	-300X320X16		1		13

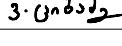
ფორმატი		A - 3	
შენიშვნა			
<div></div>			
დამკვეთი: Customer:		სპს "არემფი გოლდი"	
შემსრ-ლი: DONE BY:		კაპიტალური გგენიგლოგის დეპარტამენტი	
პრექტტი		საფღრისის მაღაროს სარემონტო საამქრო, საწყოები და საოწისე შენობა	
მისამართი		დაბა კაზრეთი	
საფღრისის მაღაროს სარემონტო საამქრო, საწყოები და საოწისე შენობა			
თანამდებობა	გვარი	ხელმოწერა	
დეპარტ. უფროსი	ვაგელოშვილი		
მთ.კონსტრუქტორი	გ.მაისურაძე		
კონსტრუქტორი	ვ.ციგაძე		
ლითონის სვეტები და დგარები			
მასშტაბი:			
თარიღი:		27.11.2023	
სტადია		ფურცელი	ფურცლები
მ.კ.		k-69	

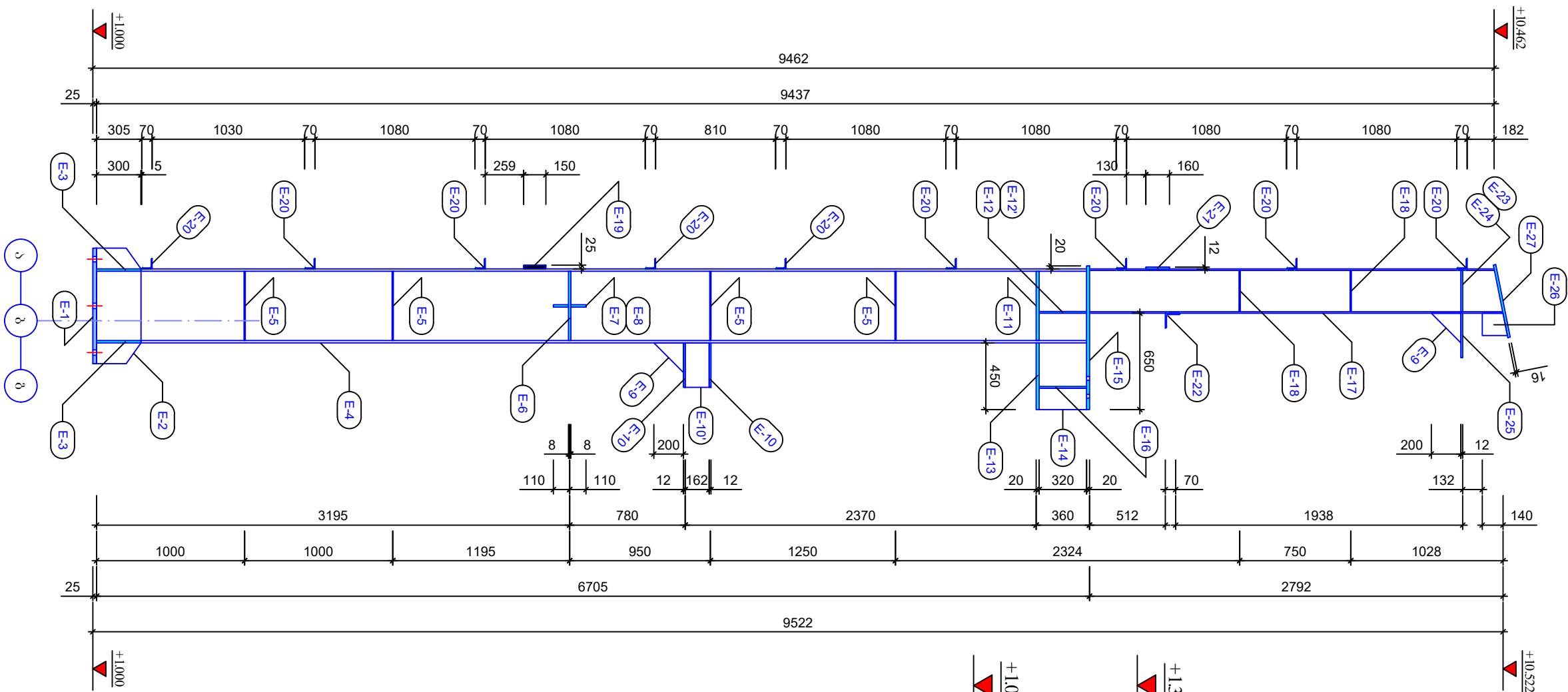

ლითონის სვეტი
სვ-2.6(n=1G)

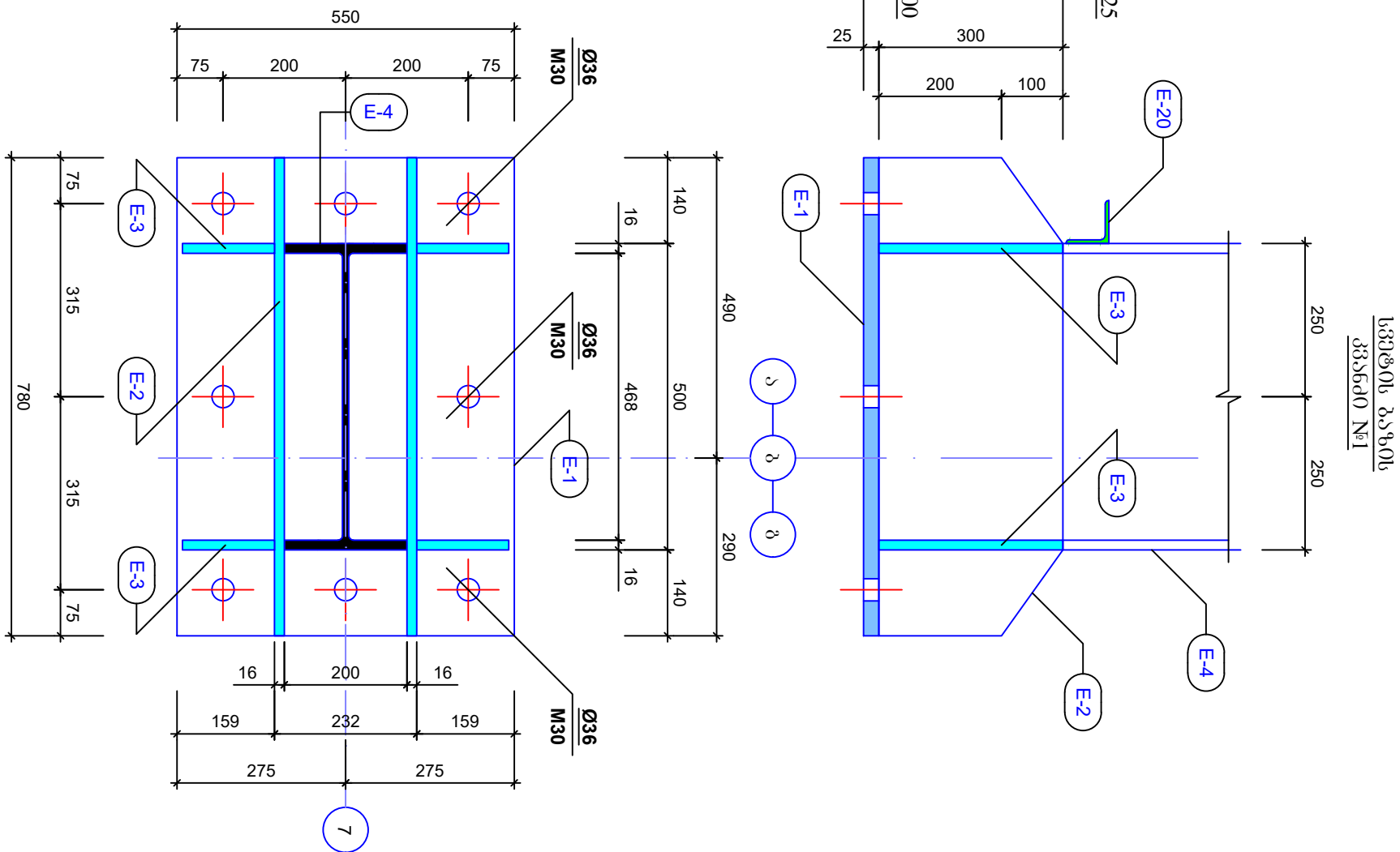

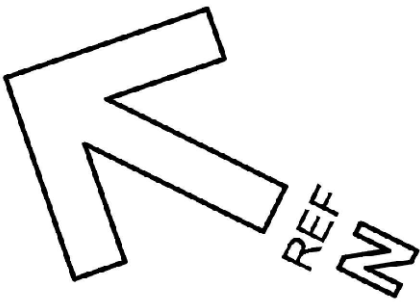

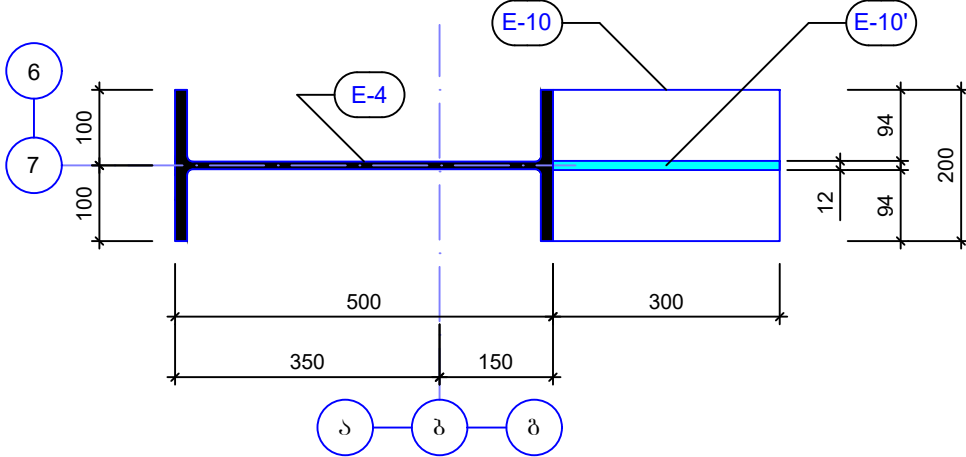
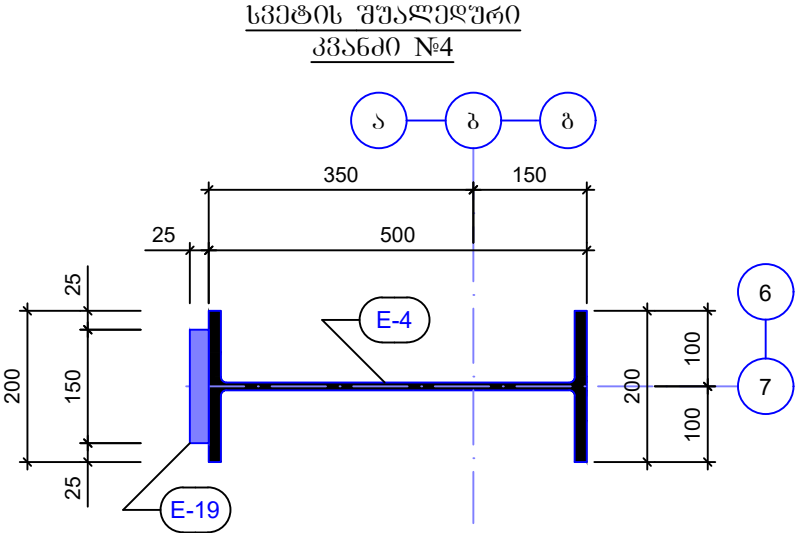
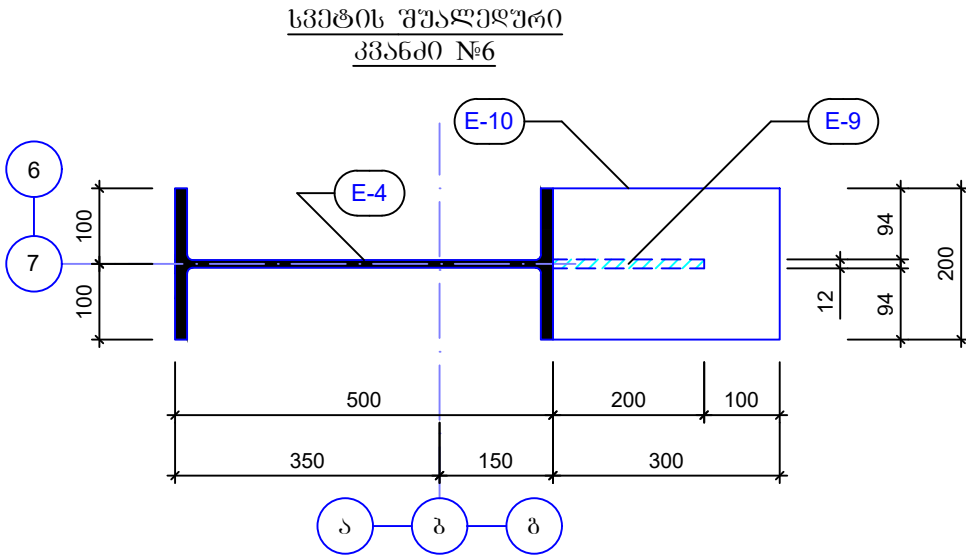
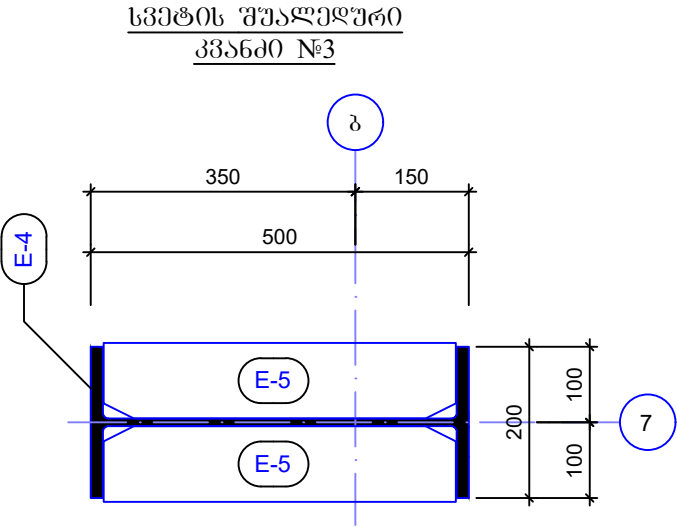
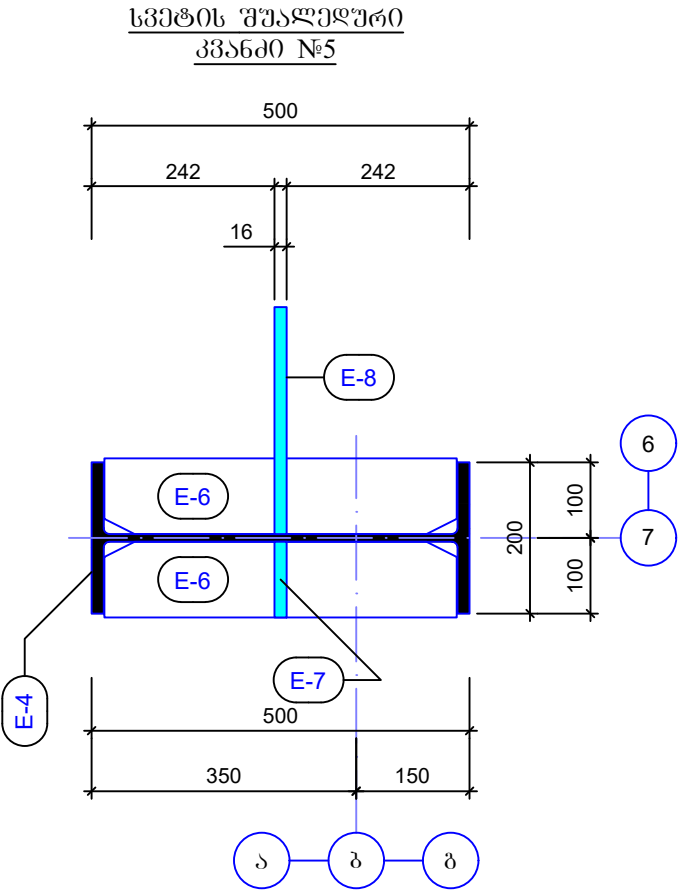
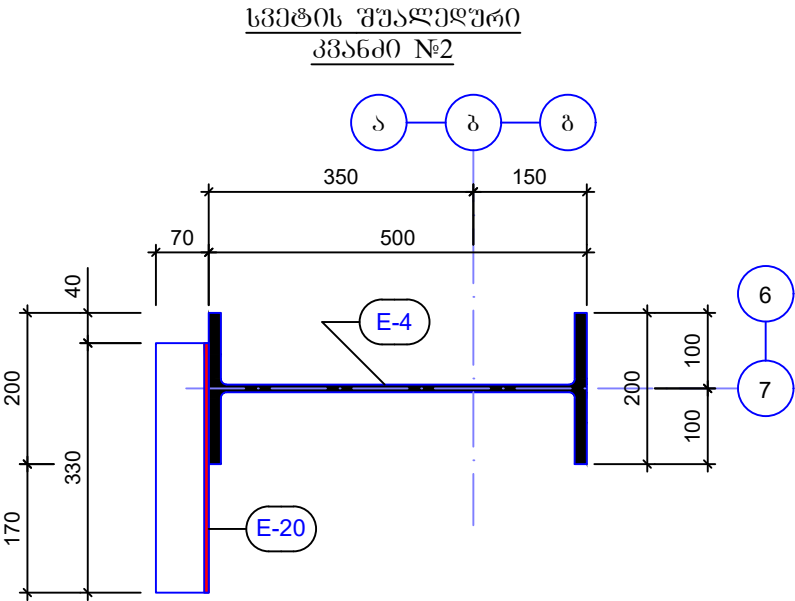

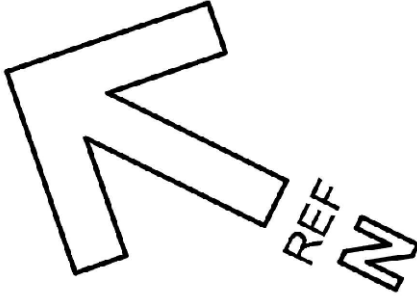
ფორმატი		A - 3	
შენიშვნა			
<div></div>			

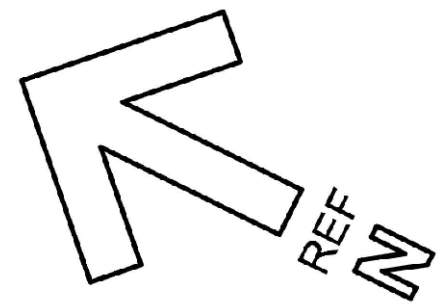
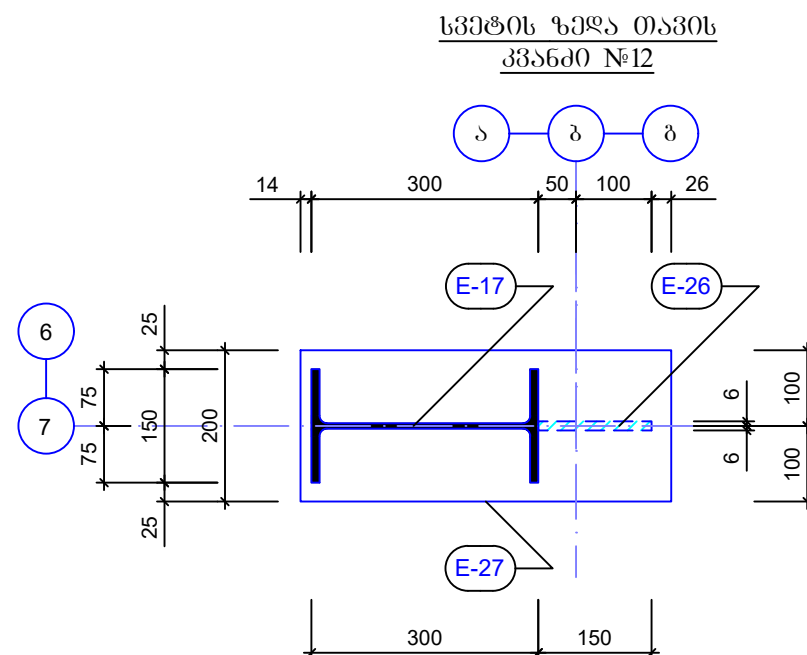
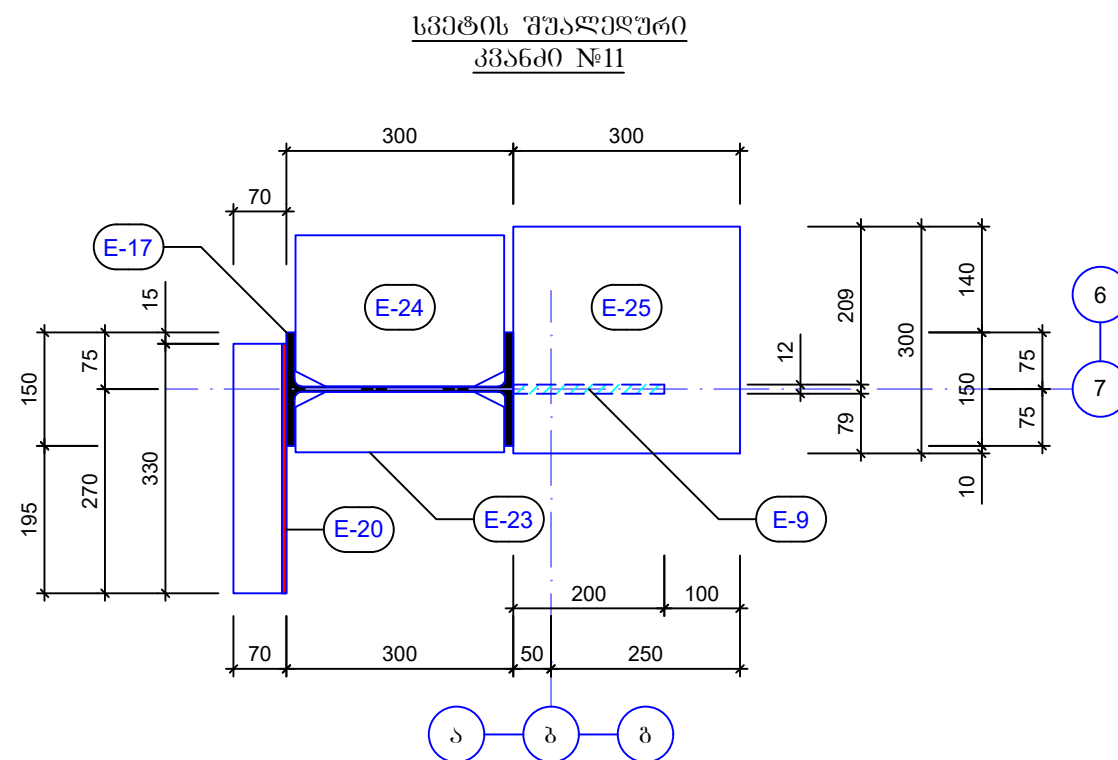
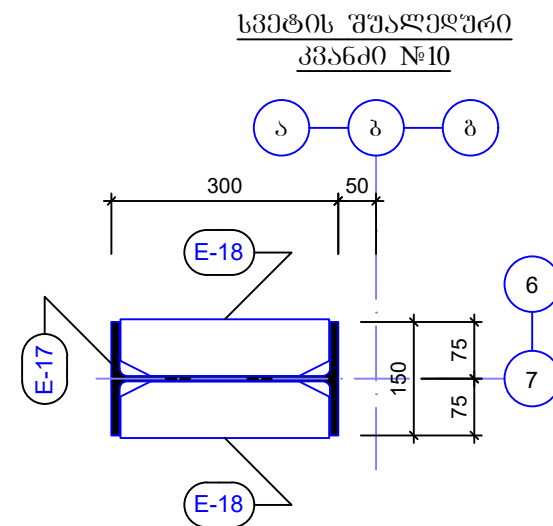
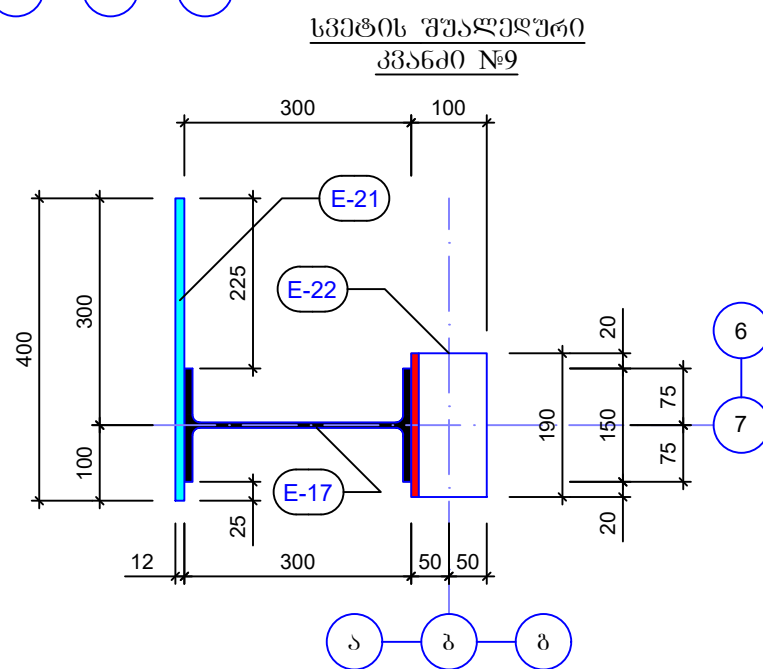
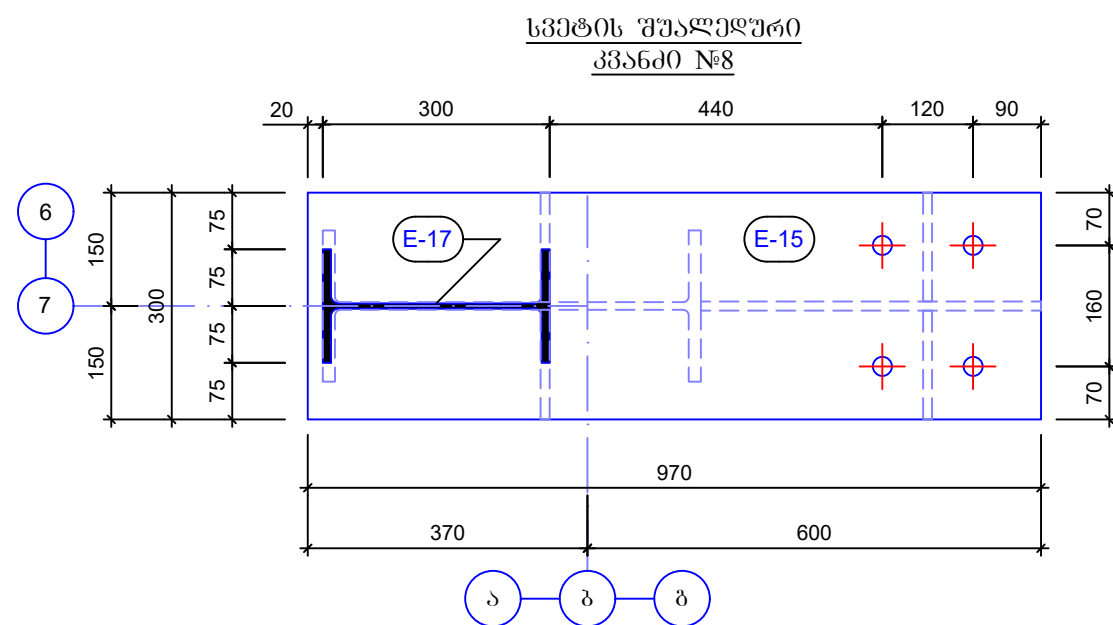
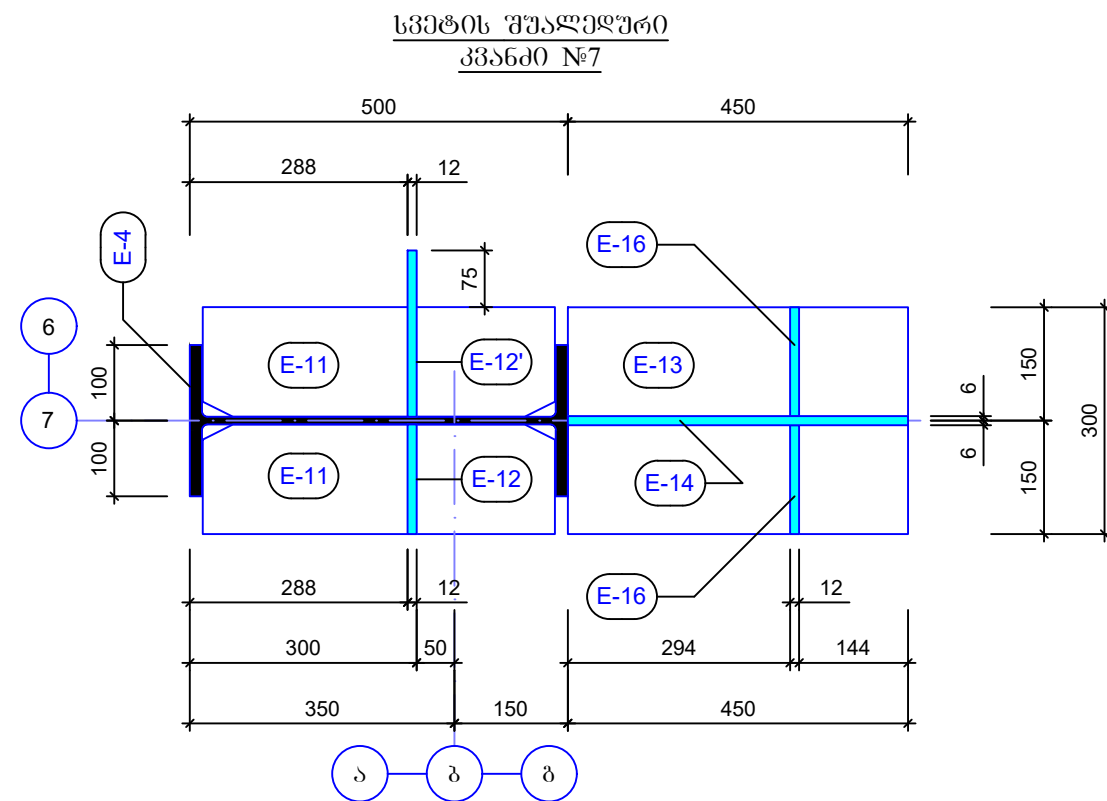

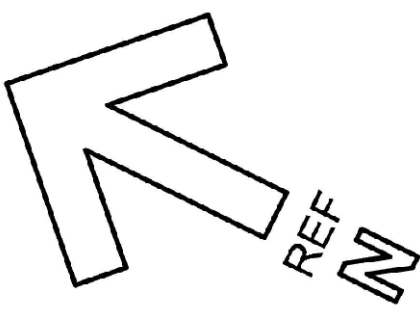
ფორმატი		A - 3	
შენიშვნა			
<div></div>			

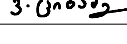

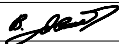
ფორმატი	A - 3	
შენიშვნა		
		
ღამკვეთი: Customer:	სპს "არემფი ბოლდი"	
შემსრ-ლი: DONE BY:	კაპიტალური გეგმავლობის დეპარტამენტი	
პროექტი	საქმის მართვის სარეგისტრაციო საამქრო, საწარმო და საოფისის შენიშვნა	
მისამართი	ლაბა კაზრეთი	
საქმის მართვის სარეგისტრაციო საამქრო, საწარმო და საოფისის შენიშვნა		
თანამდებობა	გვარი	ხელმოწერა
დეპარტ. უფროსი	ვაგელოშვილი	
მთ.კონსტრუქტორი	გამისურაძე	
კონსტრუქტორი	ვციბაძე	
ლითონის სვეტები და ღებარები		
მასშტაბი:		
თარიღი:	27.11.2023	
სტადია	ფურცელი	ფურცლები
მ.კ.	k-73	

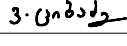
დამკვეთი: Customer:	სპს "არემჯი გოლდი"	
შემსრ-ლი: DONE BY:	კაპიტალური გვერდების დამატება	
პროექტი	საქართველოს მაღაროს სარემონტო სააგრო, საწარმო და საოფისო შენიშვნა	
მისამართი	დაბა კახეთი	
საქართველოს მაღაროს სარემონტო სააგრო, საწარმო და საოფისო შენიშვნა		
თანამდებობა	გვარი	ხელმოწერა
დამატ. უფროსი	ვახაგოშვილი	
მთ.კონსტრუქტორი	გ.გაბაშვილი	
კონსტრუქტორი	ვ.გაბაშვილი	
ლითონის სვეტები და ღებრები		
მასშტაბი:		
თარიღი:	27.11.2023	
სტადია	ფურცელი	ფურცლები
მ.პ.	k-74	

ელემენტი E-1
t=25მმ (n=1ც)

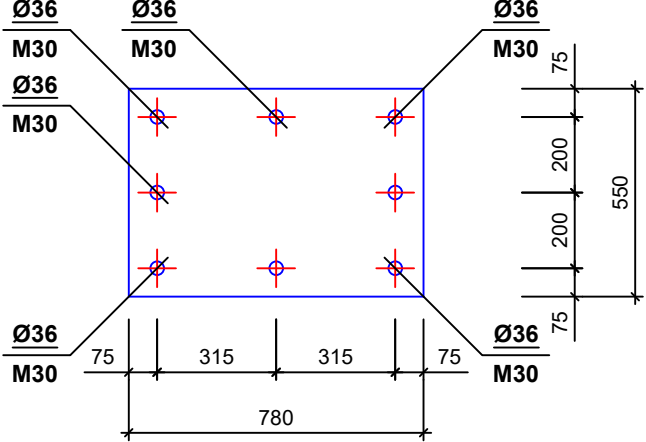

ელემენტი E-2
t=16მმ (n=2ც)

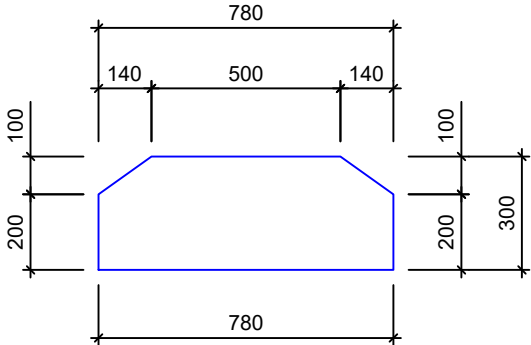

ელემენტი E-3
t=16მმ (n=4ც)

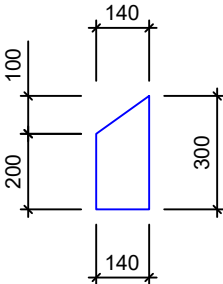

ელემენტი E-5
t=8მმ (n=8ც)

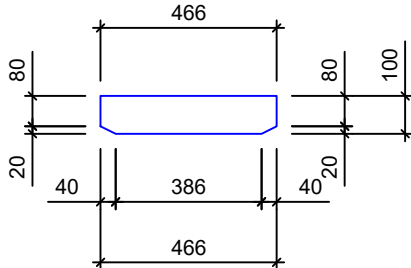

ელემენტი E-6
t=16მმ (n=2ც)

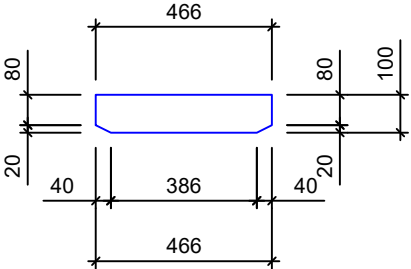

ელემენტი E-8
t=16მმ (n=1ც)

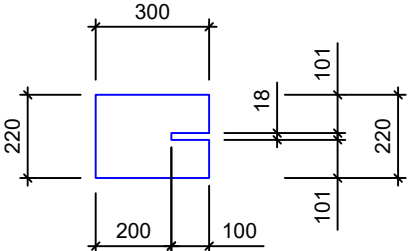

ელემენტი E-9
t=12მმ (n=2ც)

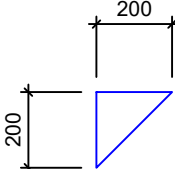

ელემენტი E-11
t=20მმ (n=2ც)

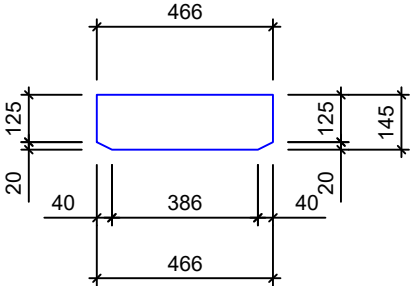

ელემენტი E-15
t=20მმ (n=1ც)

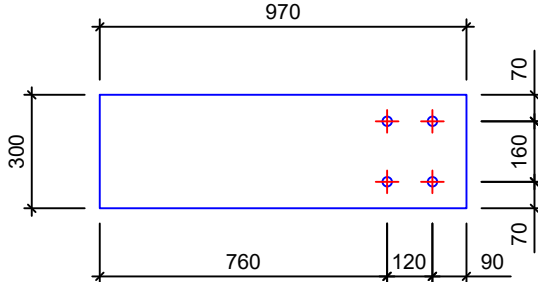

ელემენტი E-18
t=8მმ (n=4ც)

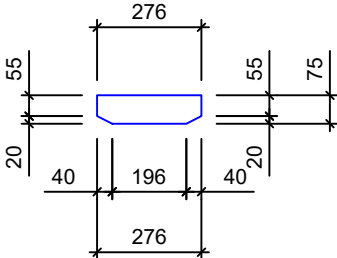

ელემენტი E-23
t=12მმ (n=1ც)

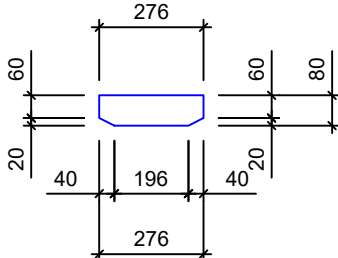

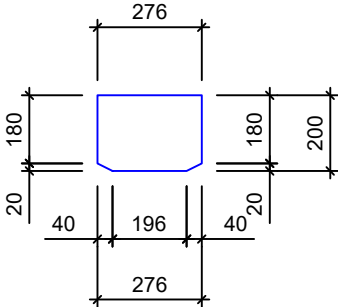

ელემენტი E-24
t=12მმ (n=1ც)



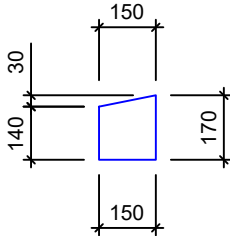

ელემენტი E-26
t=12მმ (n=1ც)

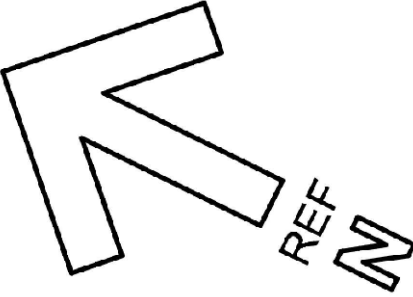

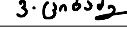
ლითონის ამოკრება							
მარკა	№	პროფილი	მსპიზი	L მმ	n ც	Ln მ	Q კგ
1	2	3	4	5	6	7	8
ლითონის სვეტები სვ-2,6(n=16)	E-1	ფურცელი	-550X780X25		1		85
	E-2	ფურცელი	-780X300X16		2		56
	E-3	ფურცელი	-140X300X16		4		18
	E-4	ორტმსი	IPE-500	6685	1	6.69	607
	E-5	ფურცელი	-100X466X8		8		24
	E-6	ფურცელი	-100X466X16		2		12
	E-7	ფურცელი	-100X100X16		2		3
	E-8	ფურცელი	-220X300X16		1		9
	E-9	ფურცელი	-200X200X12		2		4
	E-10	ფურცელი	-200X300X12		2		12
	E-10	ფურცელი	-162X300X12		1		5
	E-11	ფურცელი	-145X466X20		2		22
	E-12	ფურცელი	-145X320X12		1		5
	E-12'	ფურცელი	-220X320X12		1		7
	E-13	ფურცელი	-300X450X20		1		22
	E-14	ფურცელი	-450X320X12		1		14
	E-15	ფურცელი	-300X970X20		1		46
	E-16	ფურცელი	-144X320X12		2		9
	E-17	ორტმსი	IPE-300	2792	1	2.80	119
	E-18	ფურცელი	-75X276X8		4		6
	E-19	ფურცელი	-150X150X25		1		5
	E-20	კუთხეოვანა	-70X6	330	9	2.97	19
	E-21	ფურცელი	-160X400X12		1		7
	E-22	კუთხეოვანა	-100X8	190	1	0.19	3
	E-23	ფურცელი	-80X276X12		1		2
	E-24	ფურცელი	-200X276X12		1		6
	E-25	ფურცელი	-300X300X12		1		9
	E-26	ფურცელი	-150X170X12		1		3
	E-27	ფურცელი	-200X500X16		1		13

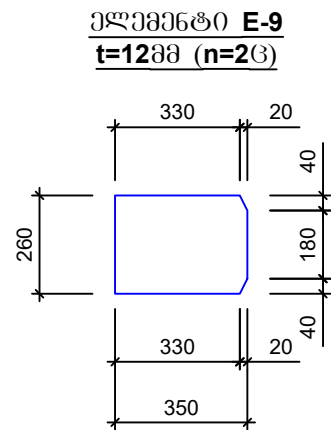
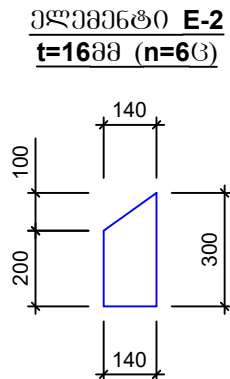
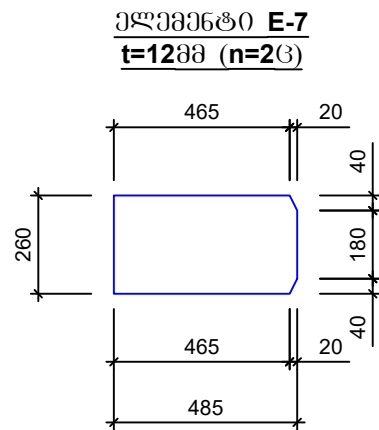
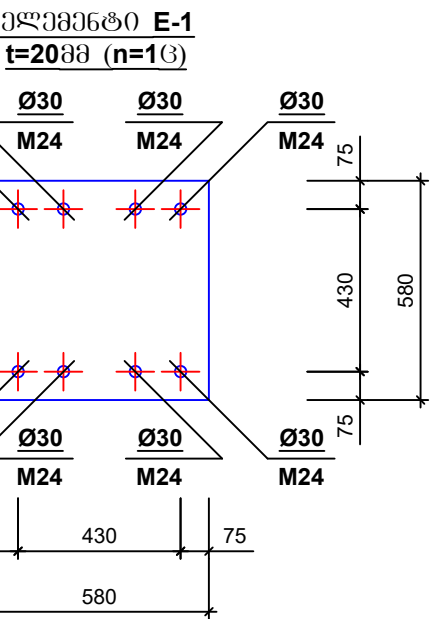
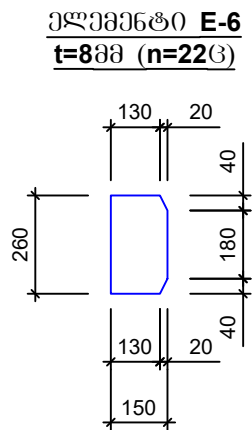
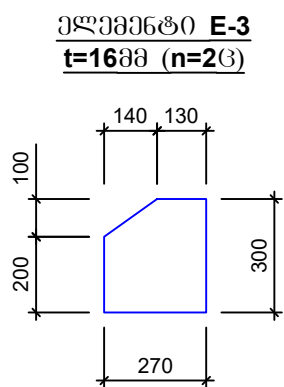
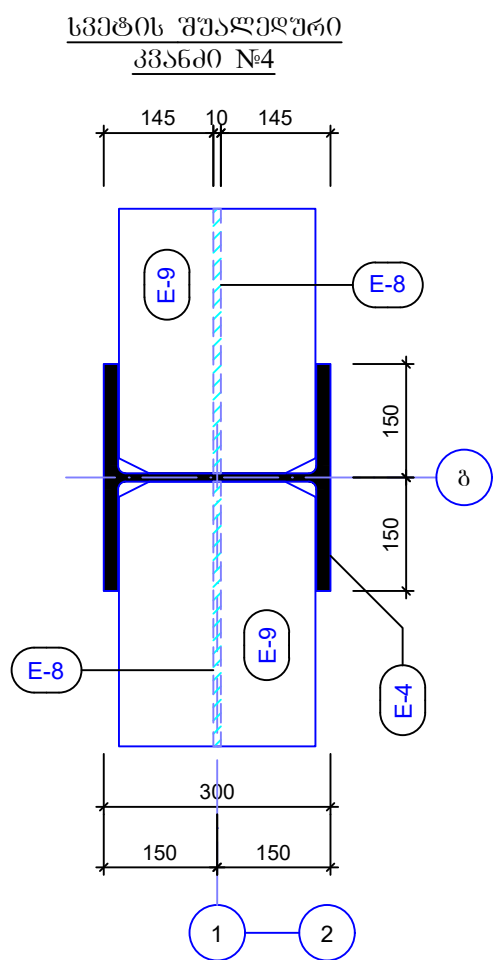
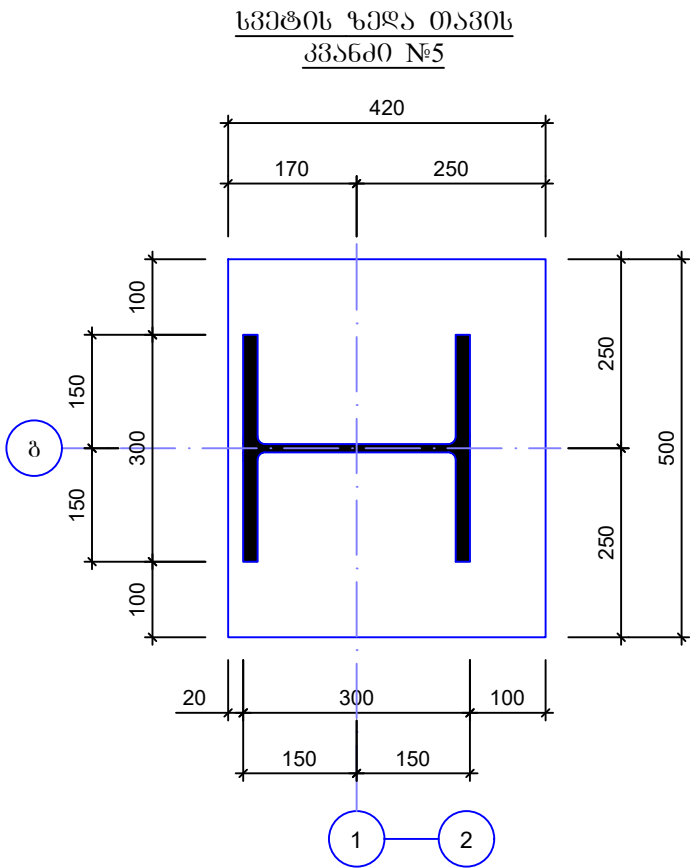
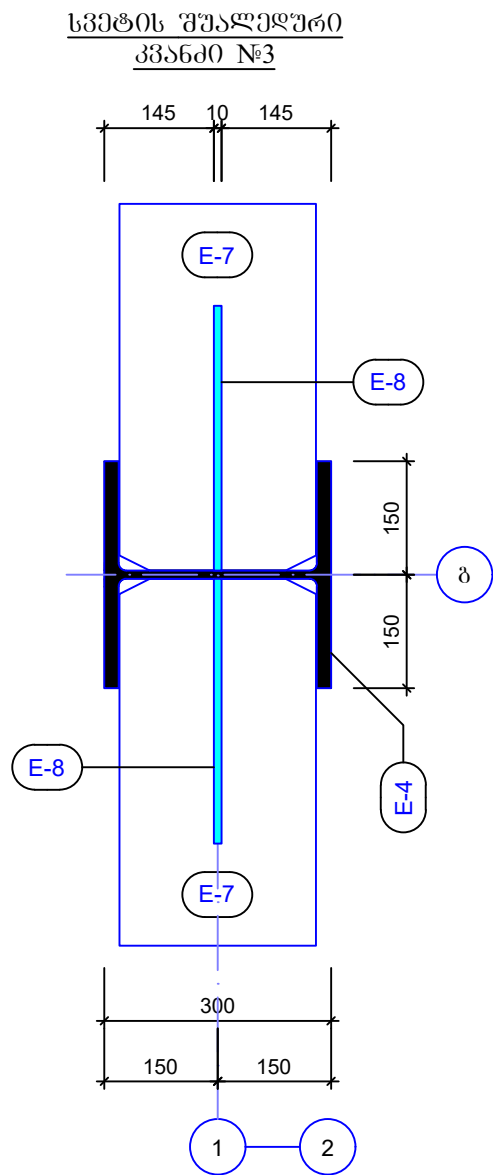
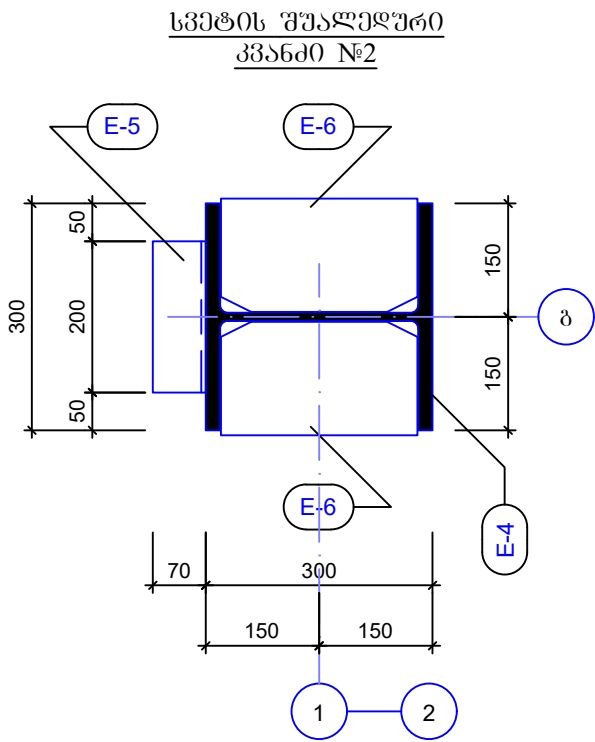
ფორმატი		A - 3	
შენიშვნა			
<div></div>			
დამკვეთი:		სპს "არემფი გოლდი"	
შემსრ-ლი:		კაპიტალური გგენგლოგის დეპარტამენტი	
პრ(ექტი		საფღრისის მაღაროს სარემონტო საამქრო, საწყოზი და საოწისე შენოზა	
მისამართი		ღაზა კაზრეტი	
საფღრისის მაღაროს სარემონტო საამქრო, საწყოზი და საოწისე შენოზა			
თანამდგოზა	გვარი	ხელგოწერა	
ღეარტ. უფროსი	გაგმეღევილი		
მთ.კონსტრუქტორი	გ.მარსურაძე		
კონსტრუქტორი	ვ.ცოგაძე		
ლითონის სვეტები და ღზარები			
მასშტაბი:			
თარიღი:		27.11.2023	
სტადია		ფურცელი	ფურცლები
მ.კ.		k-75	

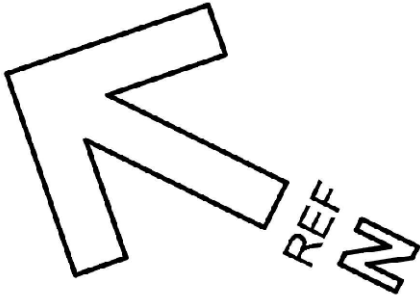

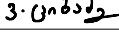

ფორმატი		A - 3	
შენიშვნა			
<div></div>			
დამკვეთი: Customer:		სპს "არემჯი გოლდი"	
შემსრ-ლი: DONE BY:		კაპიტალური გვერდების დეპარტამენტი	
პროექტი		საფლრისის მაღაროს სარემონტო საამქრო, საწყოები და საოფისე შენობა	
მისამართი		ღაზა კაზრეთი	
საფლრისის მაღაროს სარემონტო საამქრო, საწყოები და საოფისე შენობა			
თანამდებობა	გვარი	ხელმოწერა	
დეპარტ. უფროსი	ვახტანგოვი		
მთ.კონსტრუქტორი	გ.მანუშრაძე		
კონსტრუქტორი	ვ.ციციაძე		
ლითონის სვეტები და ღვარები			
მასშტაბი:			
თარიღი:		27.11.2023	
სტადია		ფურცელი	ფურცლები
მ.პ.		k-77	

ლითონის ამოკრება							
მანკა	№	პროფილი	მსკიზი	L მმ	n ც	Ln მ	Q კგ
1	2	3	4	5	6	7	8
ლითონის სვეტები სპ-3.1(ი=1ც)	E-1	ფურცელი	-580X580X20		1		53
	E-2	ფურცელი	-300X140X16		6		27
	E-3	ფურცელი	-270X300X16		2		19
	E-4	ორტმხი	HEB-300	9218	1	9.22	1079
	E-5	კუთხეოვანა	-70X6	200	8	1.60	11
	E-6	ფურცელი	-150X260X8		22		54
	E-7	ფურცელი	-485X260X12		2		24
	E-8	ფურცელი	-162X350X10		2		9
	E-9	ფურცელი	-350X260X12		2		18
	E-10	ფურცელი	-420X500X12		1		20

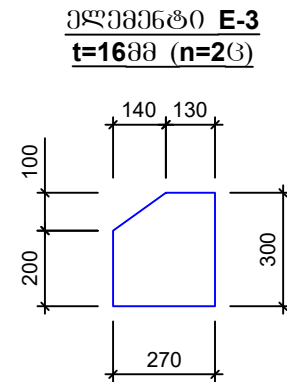
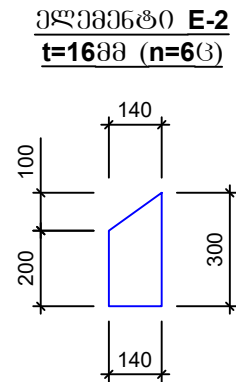
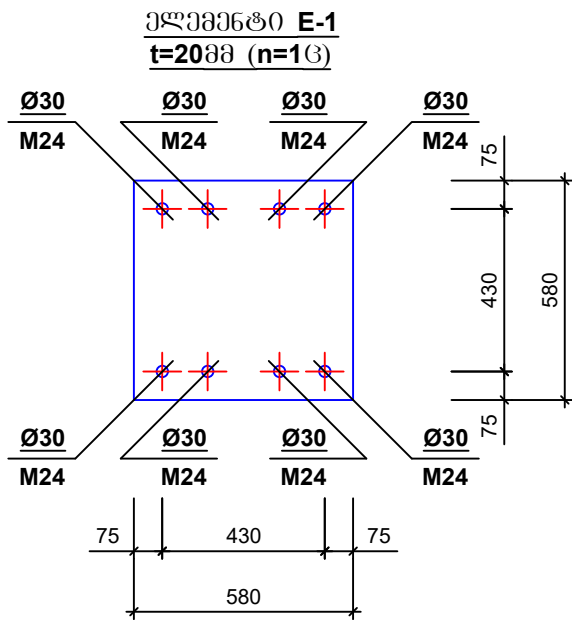
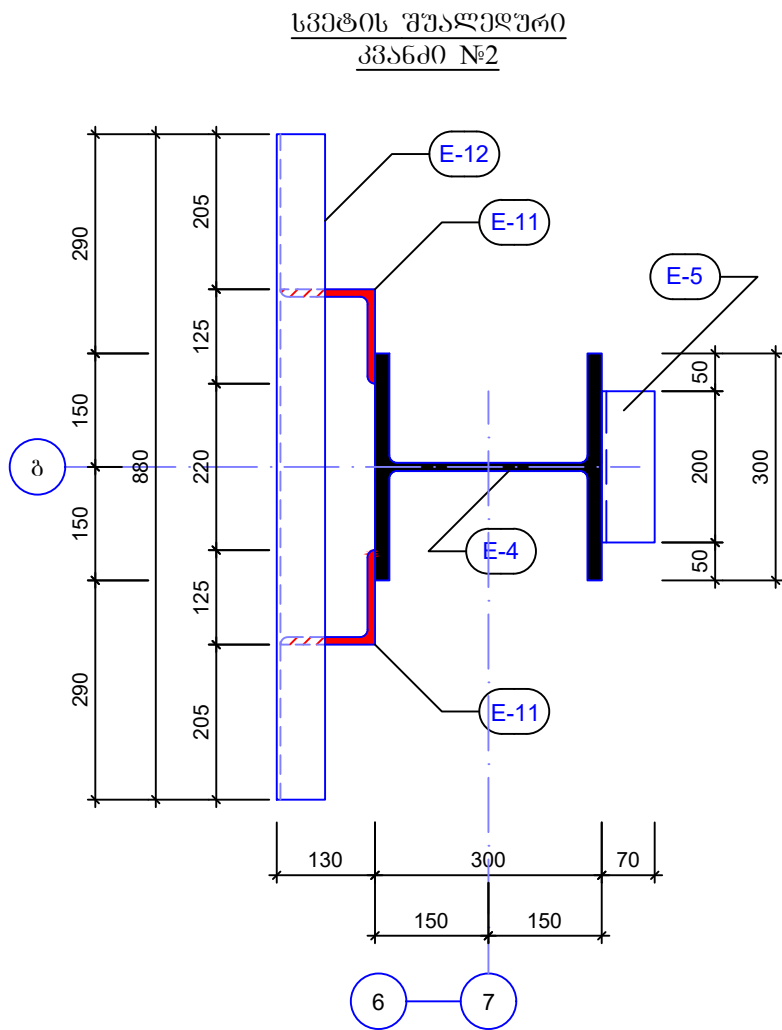
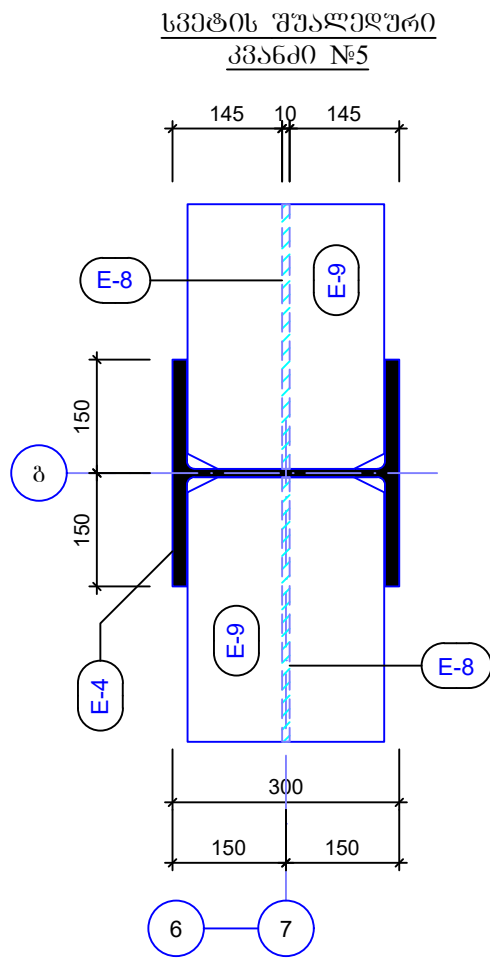
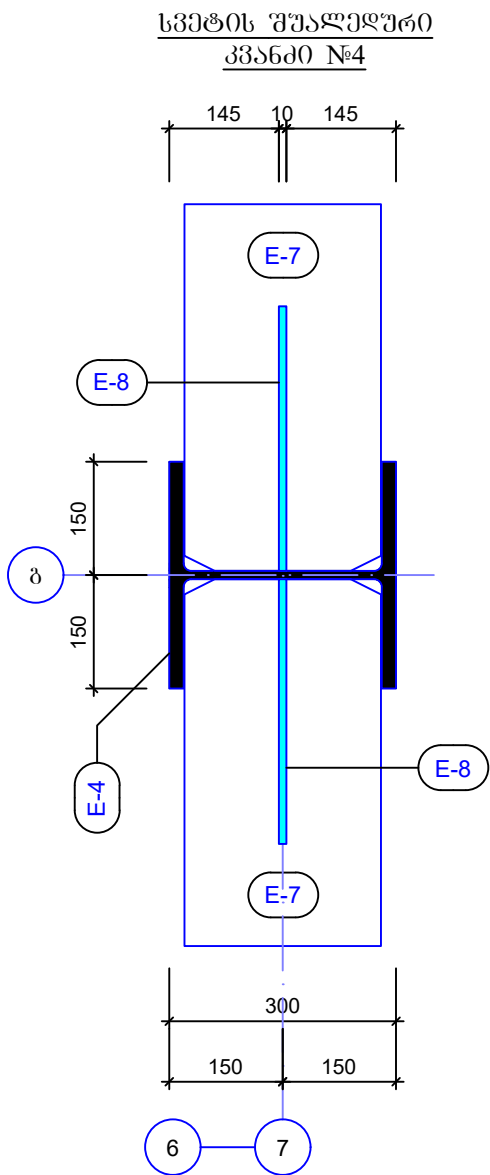
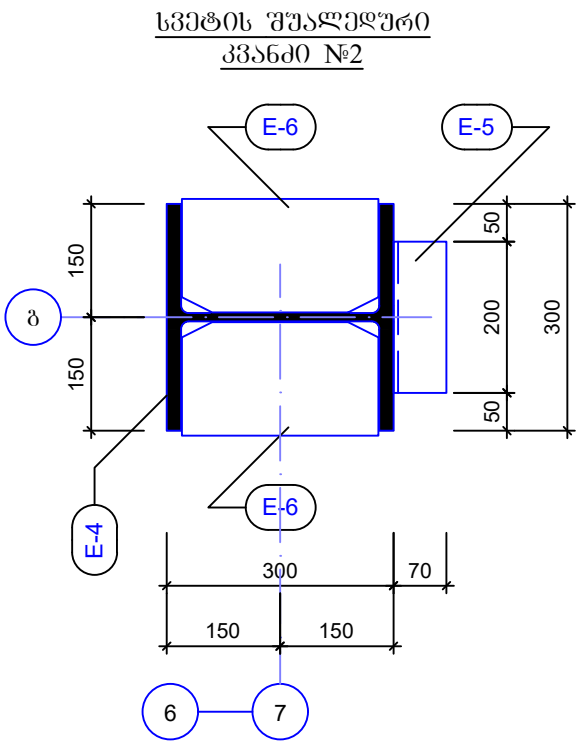
ფორმატი	A - 3	
შენიშვნა		
<div></div>		
დამკვეთი:	სპს "არემფი გოლდი"	
შემსრ-ლი:	კაპიტალური გგენებლოგის დეპარტამენტი	
პრექტი	საფღრისის მაღაროს სარემონტო საამქრო, საწყოები და საოვრისე შენობა	
მისამართი	დაბა კაზრეთი	
საფღრისის მაღაროს სარემონტო საამქრო, საწყოები და საოვრისე შენობა		
თანამდებობა	გვარი	ხელმოწერა
დეპარტ. უფროსი	ვაგელოშვილი	
მთ.კონსტრუქტორი	გ.მაისურაძე	
კონსტრუქტორი	ვ.ციგაძე	
ლითონის სვეტები და ღვარები		
მასშტაბი:		
თარიღი:	27.11.2023	
სტადია	ფურცელი	ფურცლები
მ.კ.	k-78	

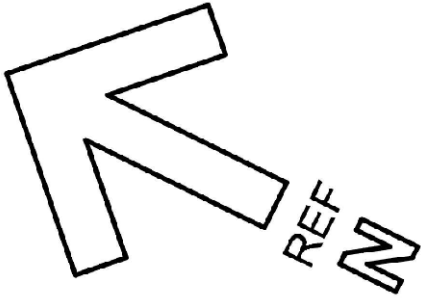
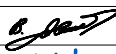

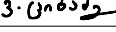
ფორმატი		A - 3	
შენიშვნა			
<div></div>			
დამკვეთი: Customer:	სპს "არემფი გოლდი"		
შემსრ-ლი: DONE BY:	კაპიტალური გეგმავლობის დეპარტამენტი		
პროექტი	საფლრისის მაღაროს სარემონტო საამქრო, საწყოები და საოფისე შენობა		
მისამართი	ღაბა კახეთი		
საფლრისის მაღაროს სარემონტო საამქრო, საწყოები და საოფისე შენობა			
თანამდებობა	გვარი	ხელმოწერა	
დეპარტ. უფროსი	ვახაგოშვილი		
მთ.კონსტრუქტორი	გ.მაისურაძე		
კონსტრუქტორი	ვ.ციციაძე		
ლითონის სვეტები და ღებრები			
მასშტაბი:			
თარიღი:	27.11.2023		
სტადია	ფურცელი	ფურცლები	
მ.კ.	k-80		

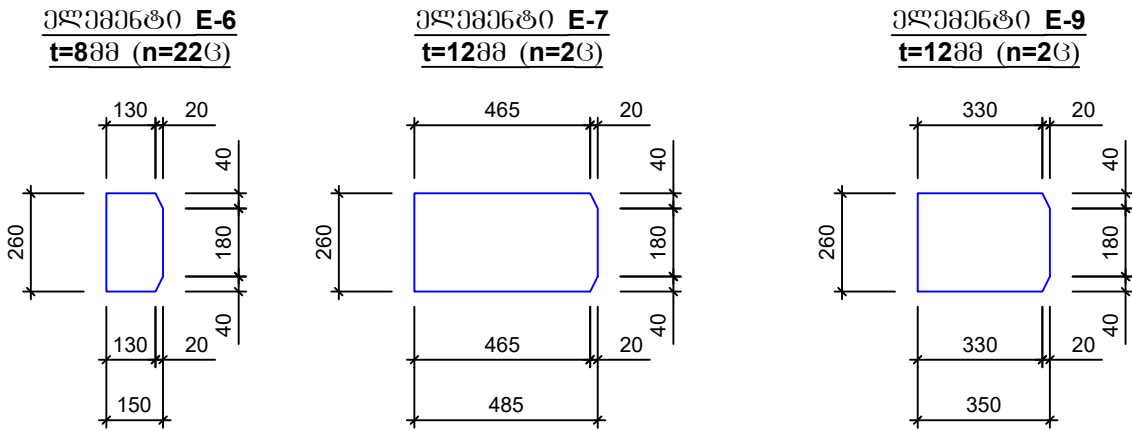

ლითონის ამოკრეპა							
მერკა	N ^o	პროფილი	მსკიზი	L მმ	n ც	L _n მ	Q კგ
1	2	3	4	5	6	7	8
ლითონის სვეტები სპ-2(n=1ც)	E-1	ფურცელი	-580X580X20		1		53
	E-2	ფურცელი	-300X140X16		6		27
	E-3	ფურცელი	-270X300X16		2		19
	E-4	ორტმის	HEB-300	9218	1	9.22	1079
	E-5	კუთხეოვანა	-70X6	200	8	1.60	11
	E-6	ფურცელი	-150X260X8		22		54
	E-7	ფურცელი	-485X260X12		2		24
	E-8	ფურცელი	-162X350X10		2		9
	E-9	ფურცელი	-350X260X12		2		18
	E-10	ფურცელი	-420X500X12		1		20
	E-11	კუთხეოვანა	-125X10	140	10	1.40	27
	E-12	შველერი	-№16-	880	5	4.4	63

ფორმატი

A - 3

შენიშვნა

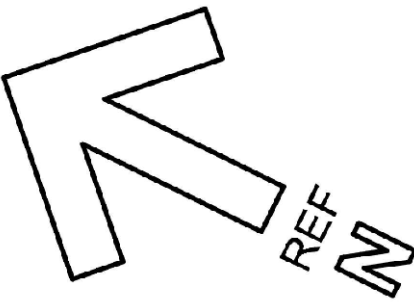

დამკვეთი:

Customer:

სპს "არემფი გოლდი"

შემსრ-ლი:

DONE BY:

კაპიტალური გენერაციის
დეპარტამენტი

პროექტი

საქმის მართვის სარეგისტრო
სააგენტო, საწარმო და საოფისო
შენიშვნა

მისამართი

დაბა კახეთი

საქმის მართვის სარეგისტრო
სააგენტო, საწარმო და საოფისო
შენიშვნა

თანამდებობა

გვარი

ხელმოწერა

დეპარტ. უფროსი

გაბელიშვილი



მთ.კონსტრუქტორი

გ.მაისურაძე



კონსტრუქტორი

ვ.ციციაძე

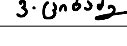

ლითონის სვეტები და ღვარები

მასშტაბი:

თარიღი:

27.11.2023

სტადია

ფურცელი

ფურცლები

მ.პ.

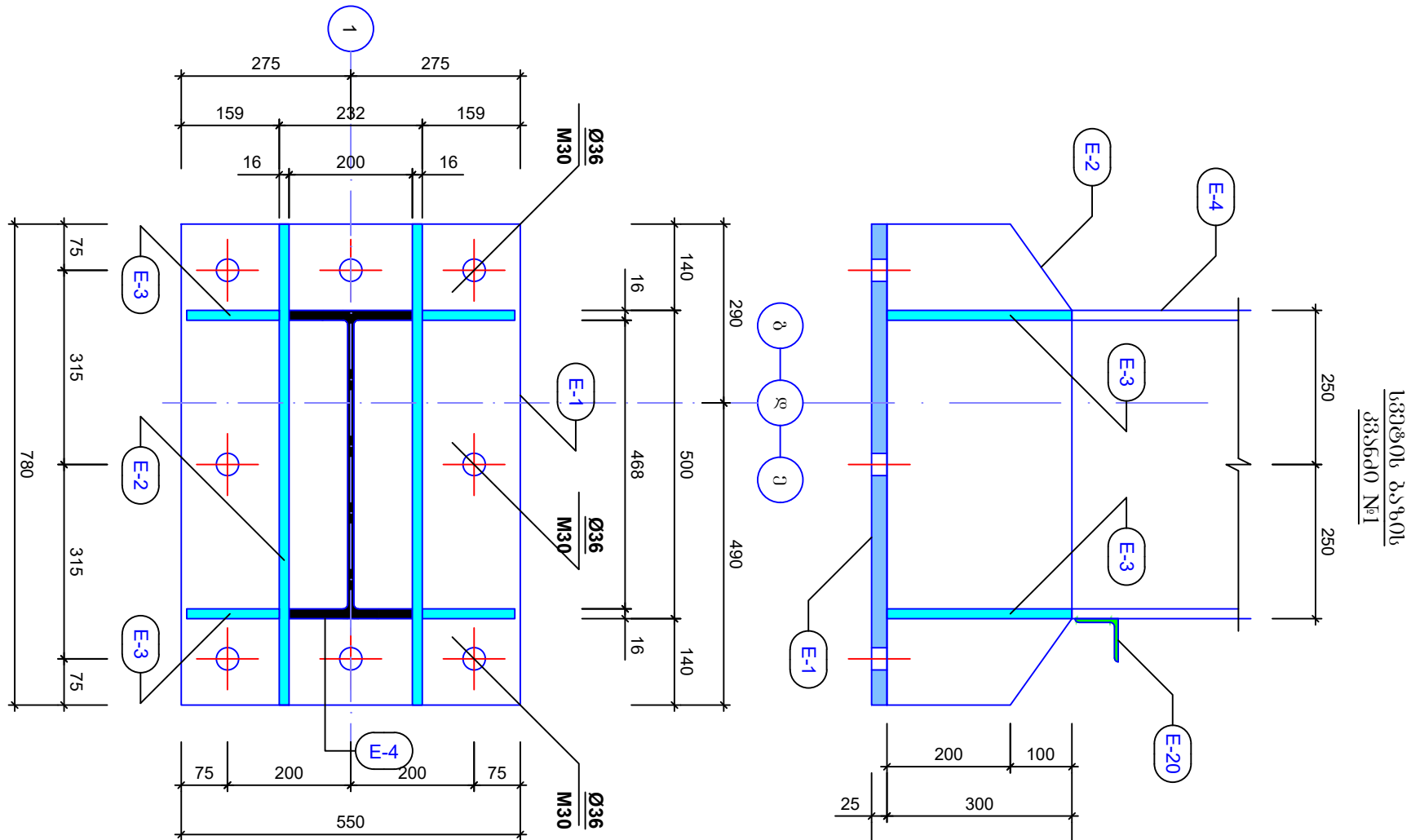
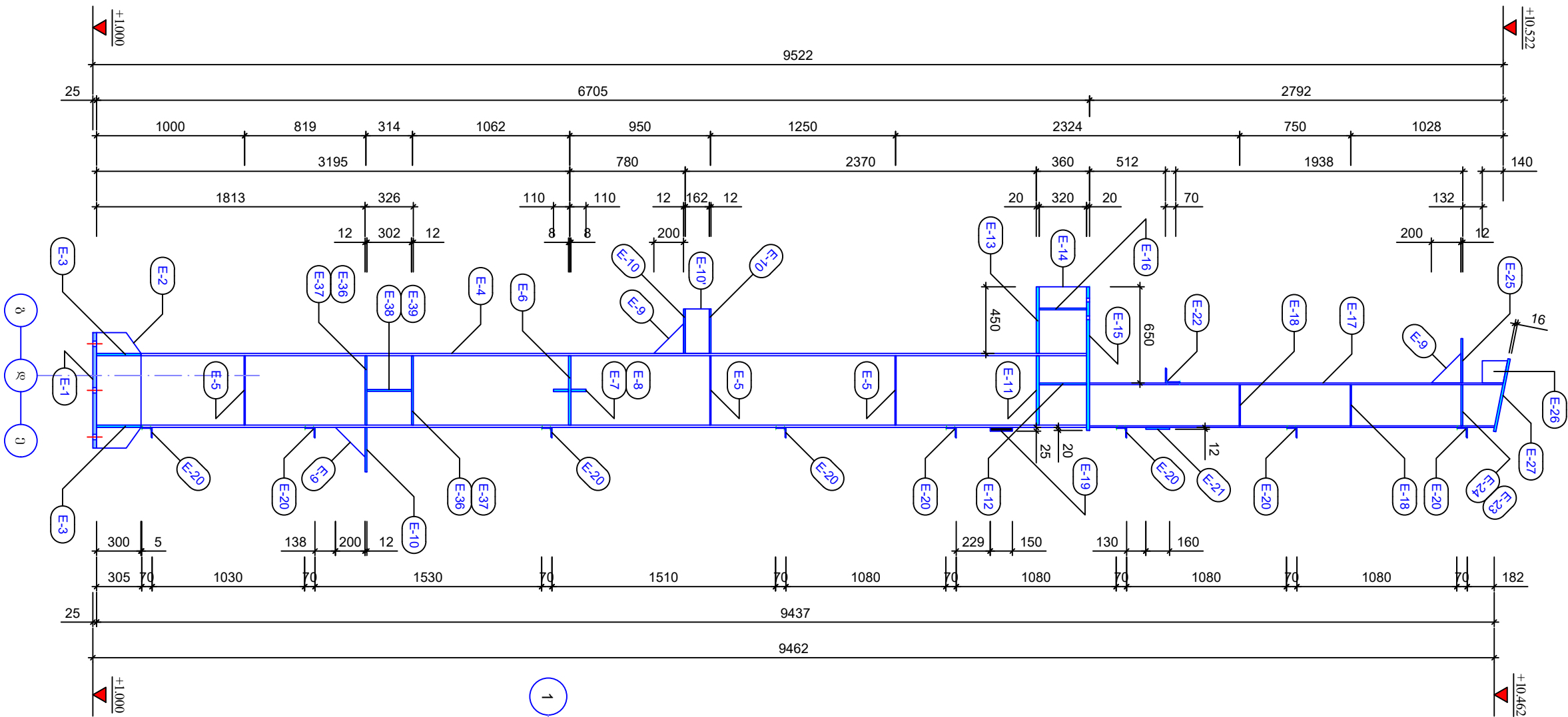

k-81



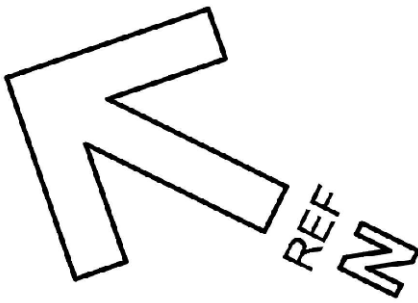

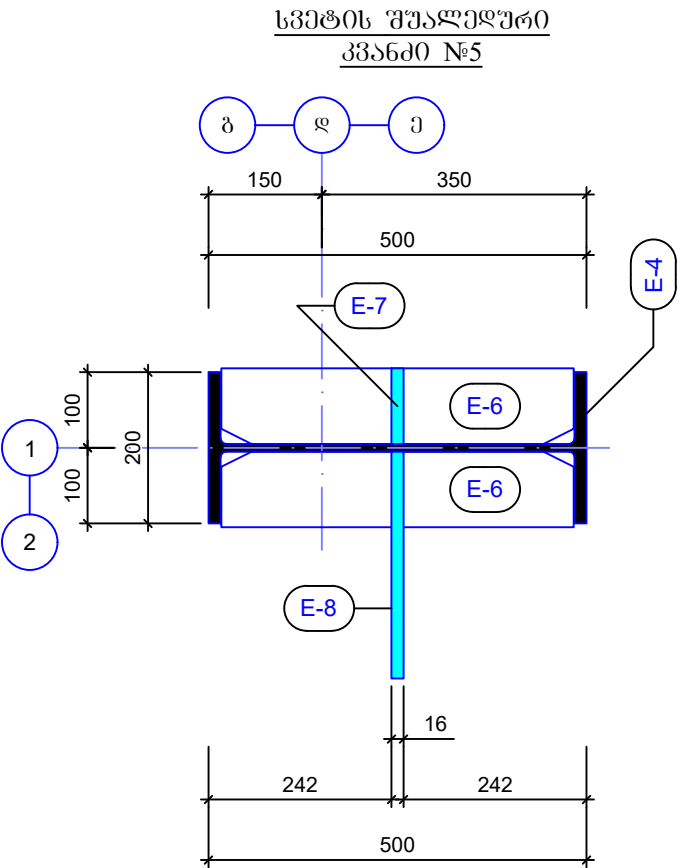
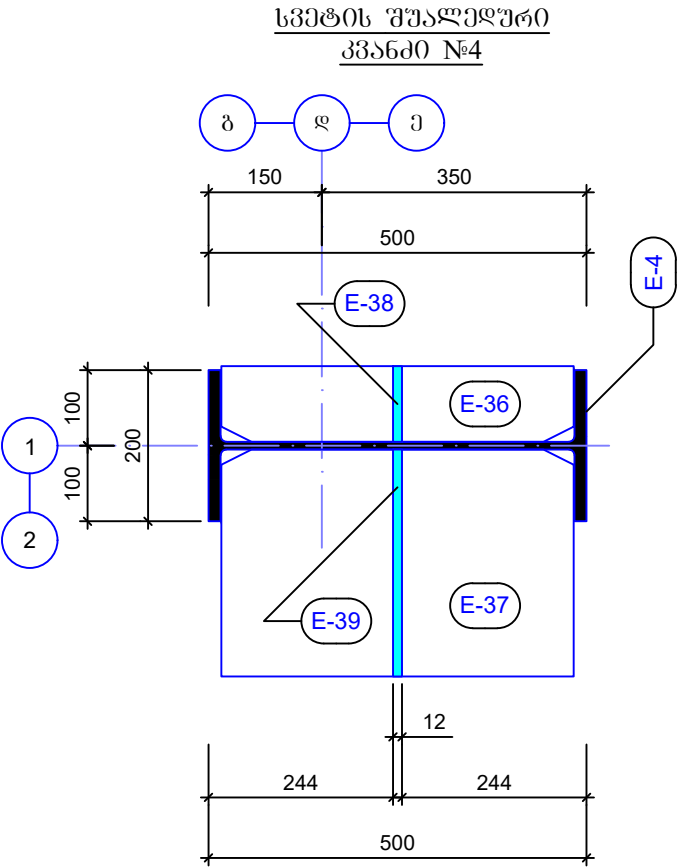
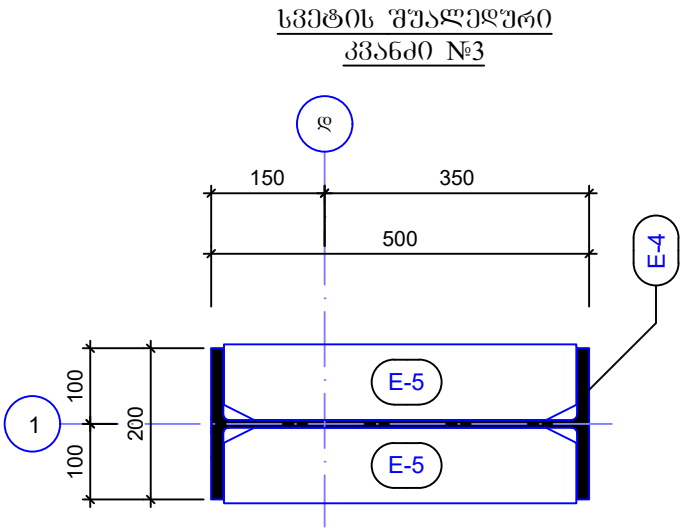
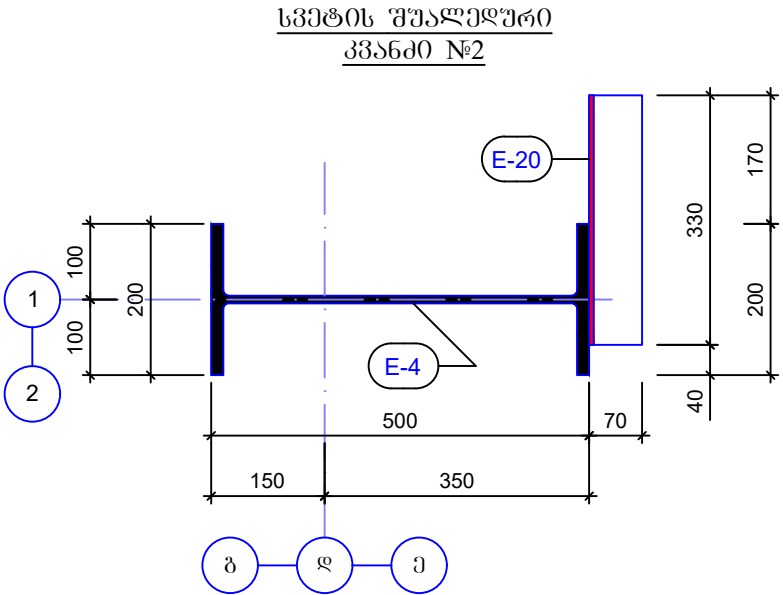
ლითონის სვეტი
ს3.4.1(n=13)

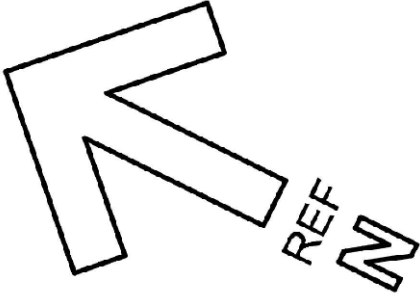
ფორმატი		A - 3	
შენიშვნა			
<div></div>			

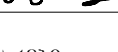

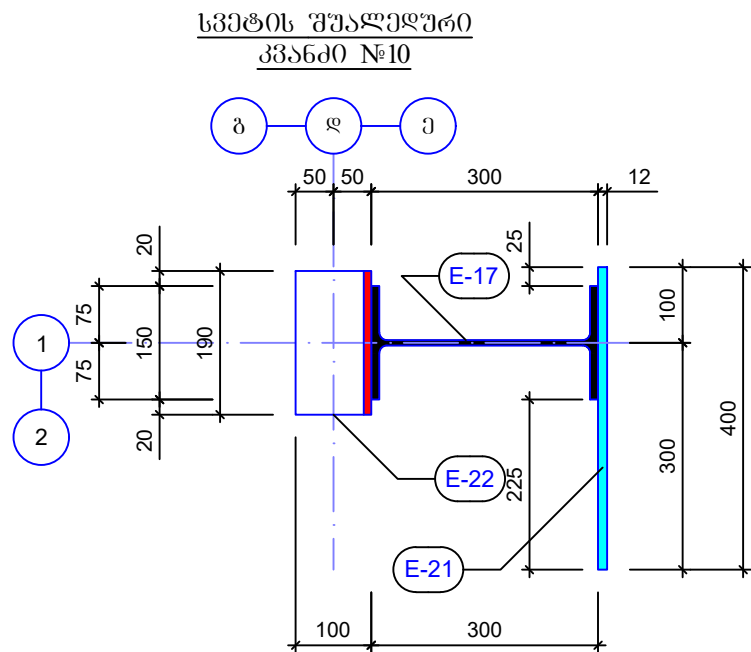
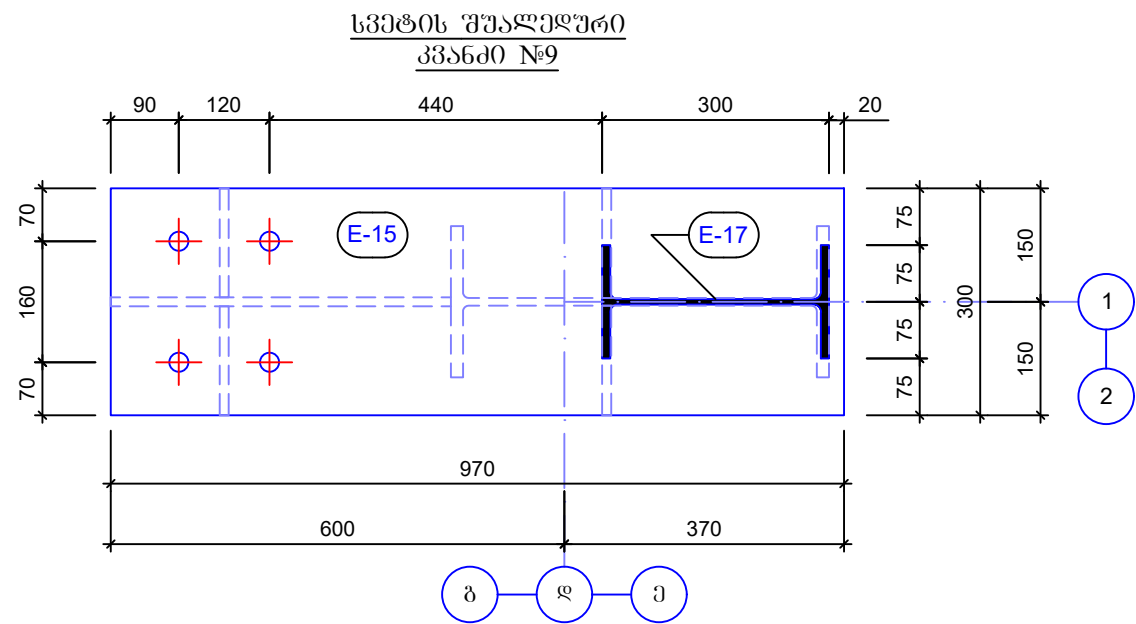
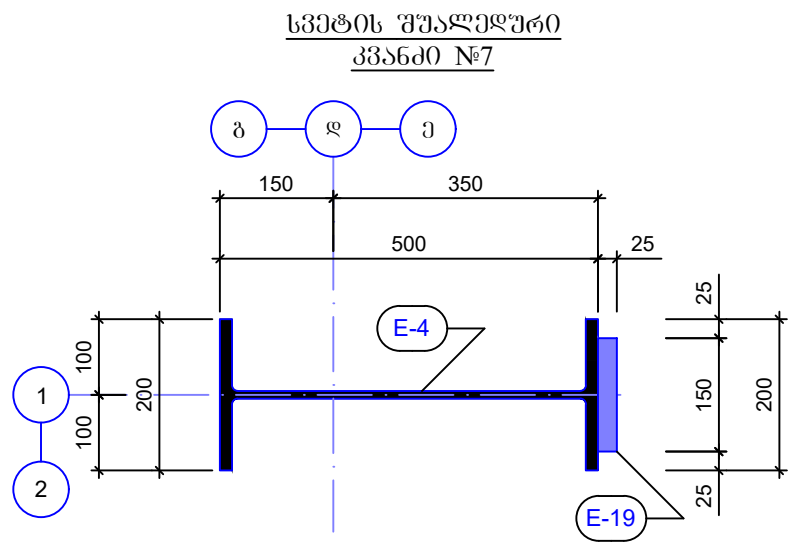
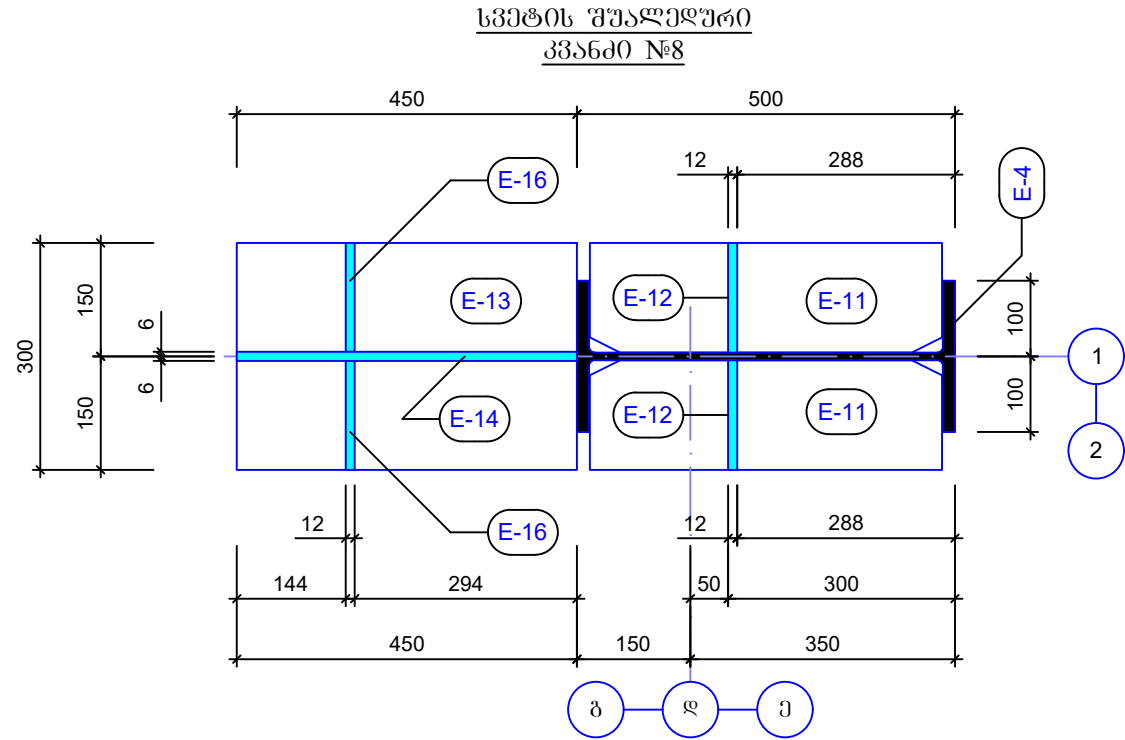
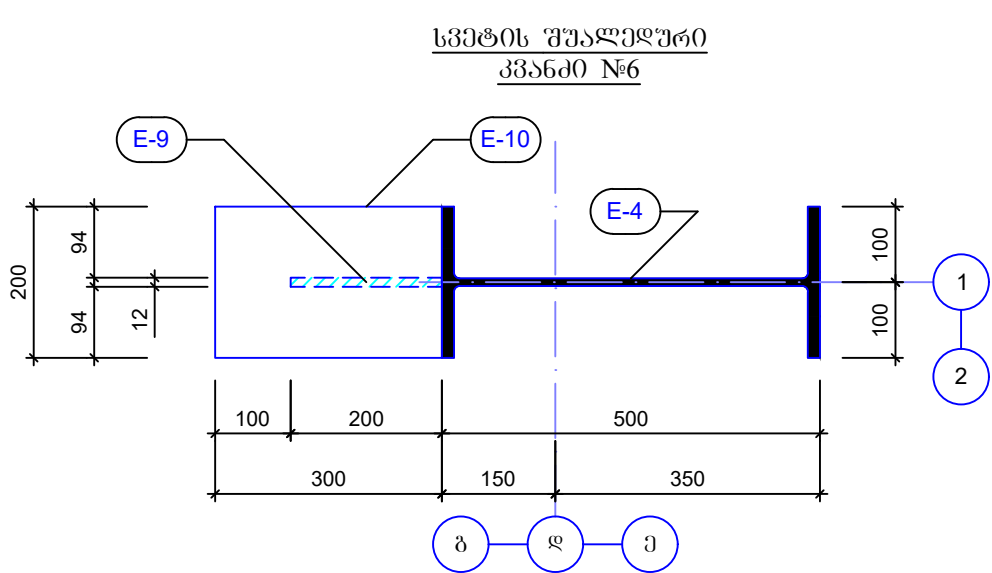
ფორმატი		A - 3	
შენიშვნა			
<div></div>			
დამკვეთი: Customer:	სპს "არემფი გოლდი"		
შემსრ-ლი: DONE BY:	კაპიტალური გვერდების დამატება		
პროექტი	საფლრის მალაროს სარემონტო საამქრო, საწყოები და საოფისე შენობა		
მისამართი	დაბა კახეთი		
საფლრის მალაროს სარემონტო საამქრო, საწყოები და საოფისე შენობა			
თანამდებობა	გვარი	ხელმოწერა	
დამატ. უფროსი	ვახაგოშვილი		
მთ.კონსტრუქტორი	გ.მაისურაძე		
კონსტრუქტორი	ვ.ციხაძე		
ლითონის სვეტები და ღებრები			
მასშტაბი:			
თარიღი:	27.11.2023		
სტადია	ფურცელი	ფურცლები	
მ.კ.	k-83		

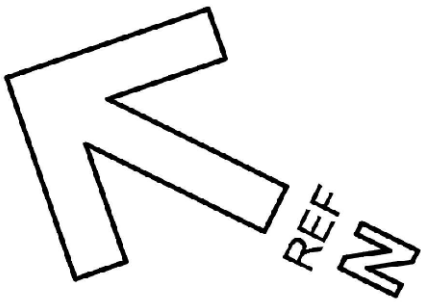
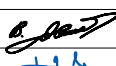

ფორმატი		A - 3	
შენიშვნა			
<div></div>			
დამკვეთი: Customer:		სპს "არემფი გოლდი"	
შემსრ-ლი: DONE BY:		კაპიტალური გვერდების დეპარტამენტი	
პროექტი		საფლრისის მაღაროს სარემონტო საამქრო, საწყოები და საოფისე შენობა	
მისამართი		ღაბა კაზრეთი	
საფლრისის მაღაროს სარემონტო საამქრო, საწყოები და საოფისე შენობა			
თანამდებობა	გვარი	ხელმოწერა	
დეპარტ. უფროსი	ვახტანგოვი		
მთ.კონსტრუქტორი	გ.მანუშრაძე		
კონსტრუქტორი	ვ.ციციაძე		
ლითონის სვეტები და ღებრები			
მასშტაბი:			
თარიღი:		27.11.2023	
სტადია		ფურცელი	ფურცლები
მ.პ.		k-84	

ელემენტი E-23
t=12მმ (n=1ც)

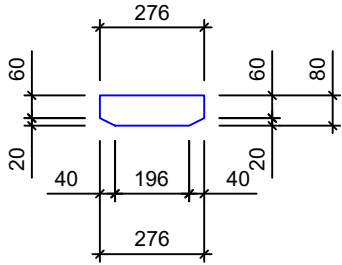

ელემენტი E-24
t=12მმ (n=1ც)

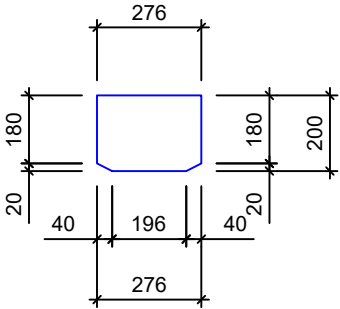

ელემენტი E-26
t=12მმ (n=1ც)

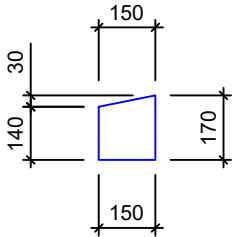

ელემენტი E-36
t=12მმ (n=2ც)

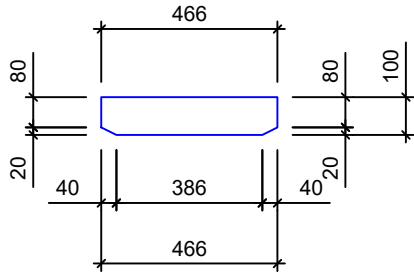

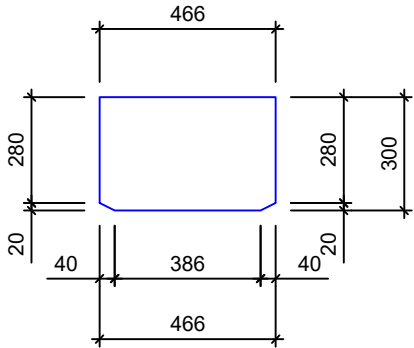

ელემენტი E-37
t=12მმ (n=2ც)



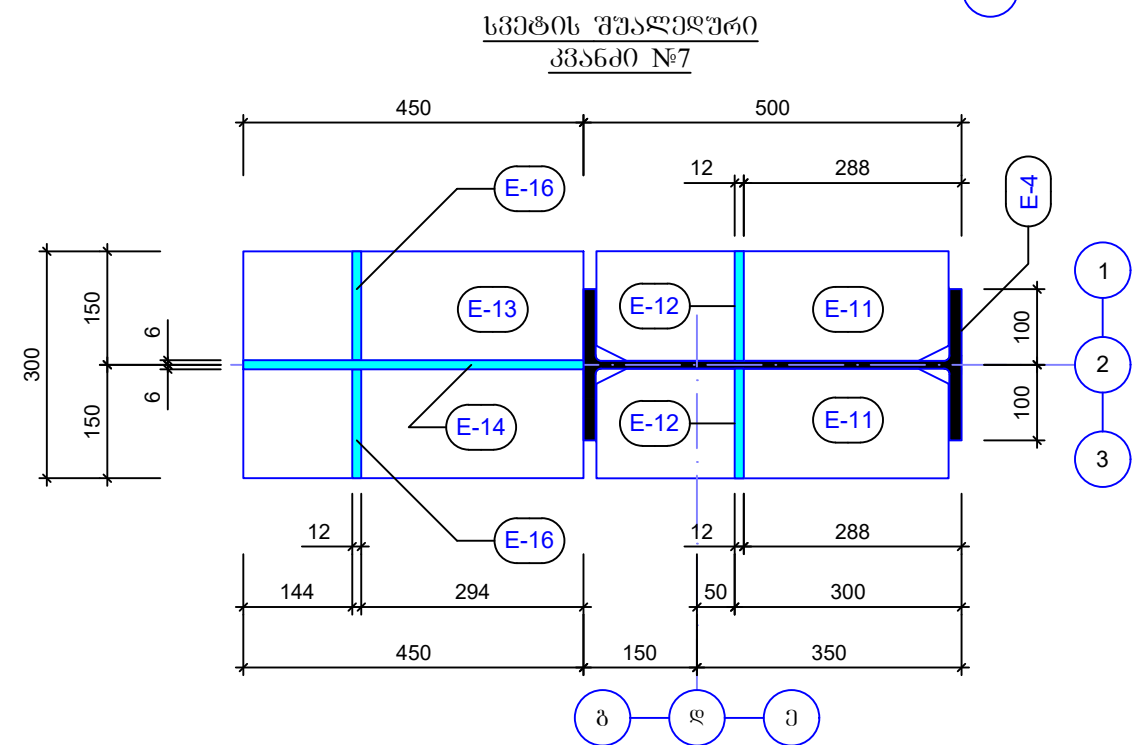
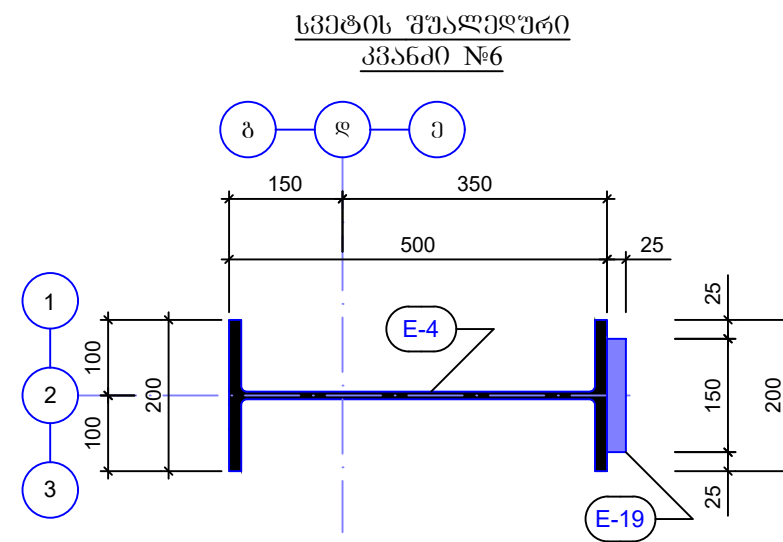
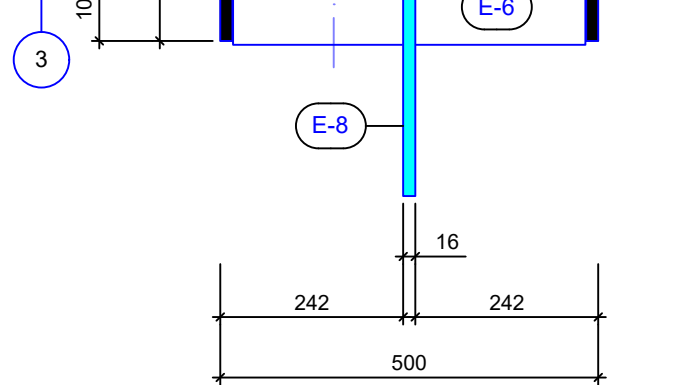
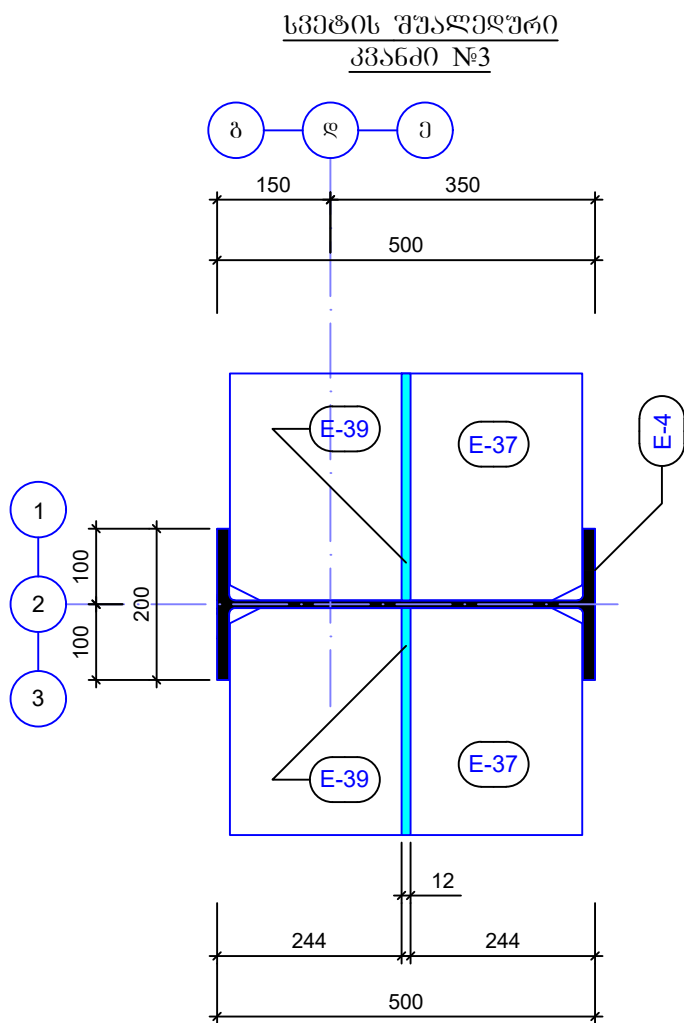
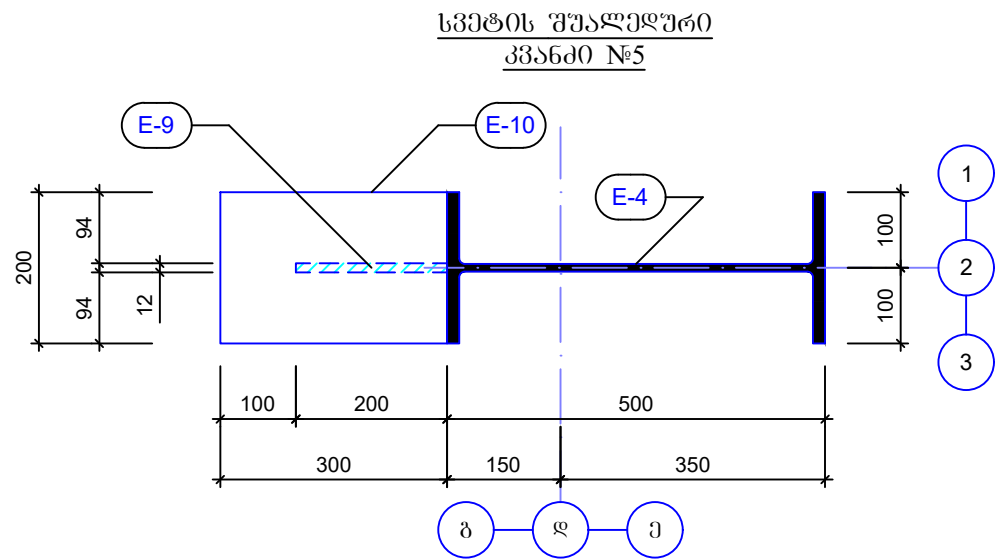
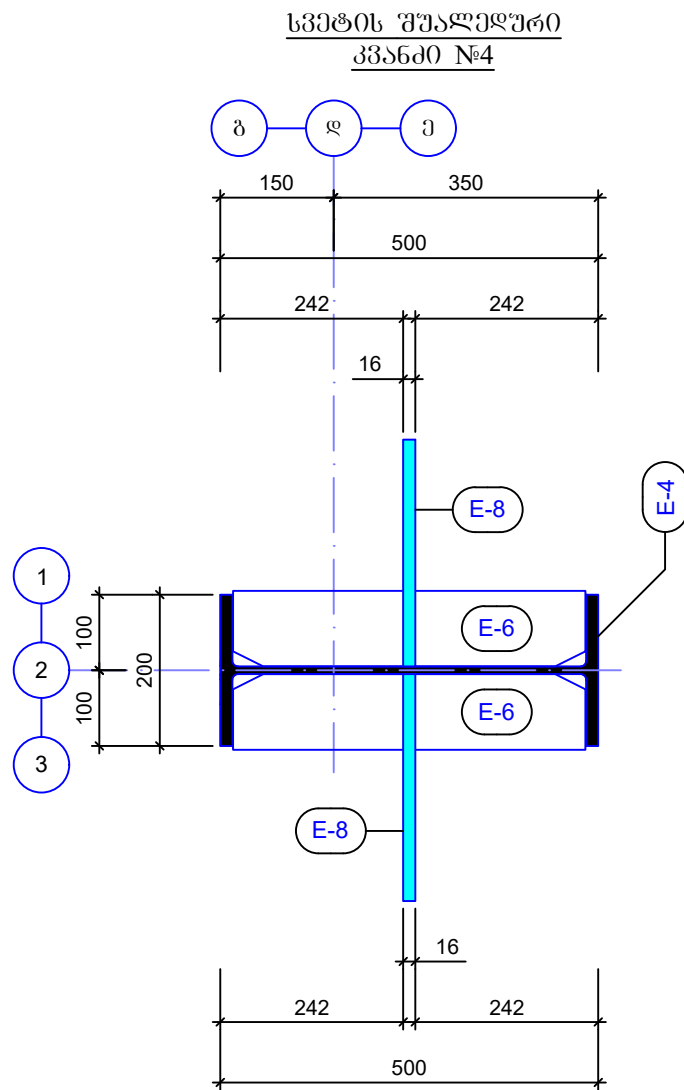
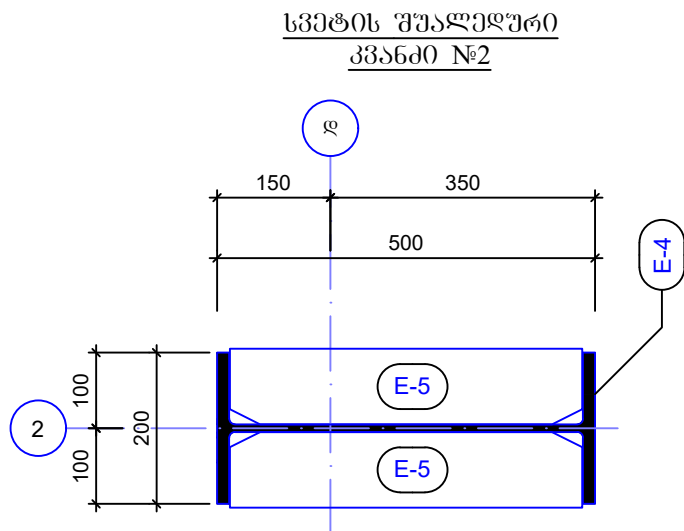

ლითონის ამოკრეპა							
მარკა	№	პროფილი	მსპიზი	L მმ	n ც	Ln მ	Q კგ
1	2	3	4	5	6	7	8
ლითონის სვეტები სპ-4.(n=1ც)	E-1	ფურცელი	-550X780X25		1		85
	E-2	ფურცელი	-780X300X16		2		56
	E-3	ფურცელი	-140X300X16		4		18
	E-4	ორბჟსი	IPE-500	6685	1	6.69	607
	E-5	ფურცელი	-100X466X8		6		18
	E-6	ფურცელი	-100X466X16		2		12
	E-7	ფურცელი	-100X100X16		2		3
	E-8	ფურცელი	-220X300X16		1		9
	E-9	ფურცელი	-200X200X12		3		6
	E-10	ფურცელი	-200X300X12		3		18
	E-10'	ფურცელი	-162X300X12		1		5
	E-11	ფურცელი	-145X466X20		2		22
	E-12	ფურცელი	-145X320X12		2		9
	E-13	ფურცელი	-300X450X20		1		22
	E-14	ფურცელი	-450X320X12		1		14
	E-15	ფურცელი	-300X970X20		1		46
	E-16	ფურცელი	-144X320X12		2		9
	E-17	ორბჟსი	IPE-300	2792	1	2.80	119
	E-18	ფურცელი	-75X276X8		4		6
	E-19	ფურცელი	-150X150X25		1		5
	E-20	კუთხოვნა	-70X6	330	8	2.64	17
	E-21	ფურცელი	-160X400X12		1		7
	E-22	კუთხოვნა	-100X8	190	1	0.19	3
	E-23	ფურცელი	-80X276X12		1		2
	E-24	ფურცელი	-200X276X12		1		6
	E-25	ფურცელი	-300X300X12		1		9
	E-26	ფურცელი	-150X170X12		1		3
	E-27	ფურცელი	-200X500X16		1		13
	E-36	ფურცელი	-100X466X12		2		9
	E-37	ფურცელი	-300X466X12		2		27
	E-38	ფურცელი	-100X302X12		1		3
	E-39	ფურცელი	-300X302X12		1		9

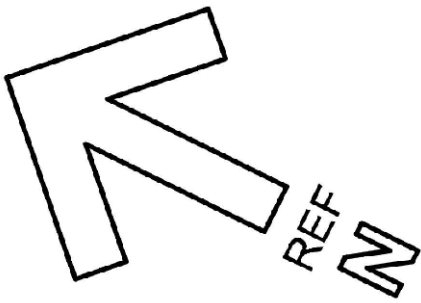
ფორმატი	A-3	
შენიშვნა		
<div></div>		
დამკვეთი:	სპს "არემფი გოლდი"	
შემსრ-ლი:	კაპიტალური გგენიგლობის დეპარტამენტი	
პროექტი	საფლრისის მაღაროს სარემონტო საამქრო, საწყობი და საოწისე შენობა	
მისამართი	ღაბა კაზრეთი	
საფლრისის მაღაროს სარემონტო საამქრო, საწყობი და საოწისე შენობა		
თანამდებობა	გვარი	ხელმოწერა
დეპარტ. უფროსი	ვაბელოშვილი	
მთ.კონსტრუქტორი	გ.მანსურაძე	
კონსტრუქტორი	ვ.ციბაძე	
ლითონის სვეტები და ღვარები		
მასშტაბი:		
თარიღი:	27.11.2023	
სტადია	ფურცელი	ფურცლები
მ.პ.	k-86	



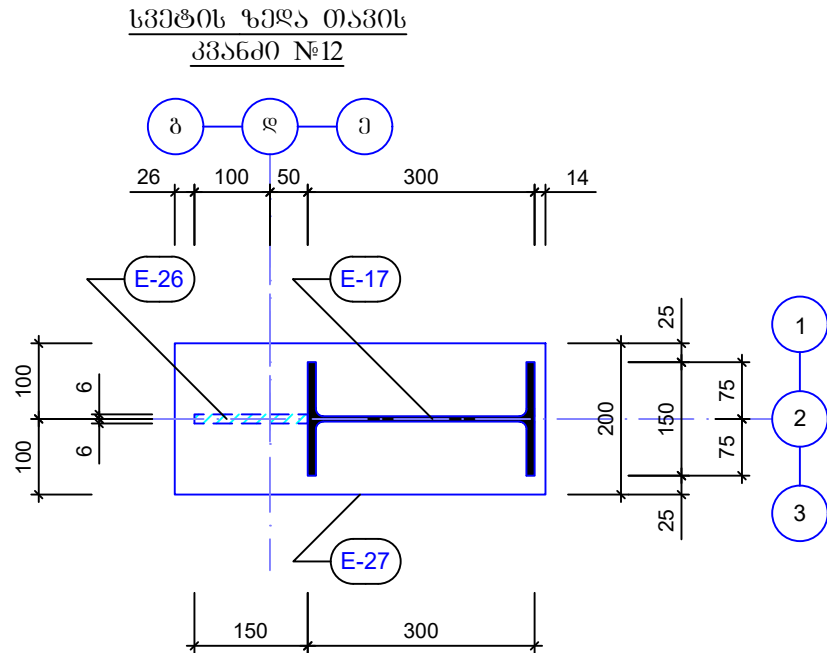
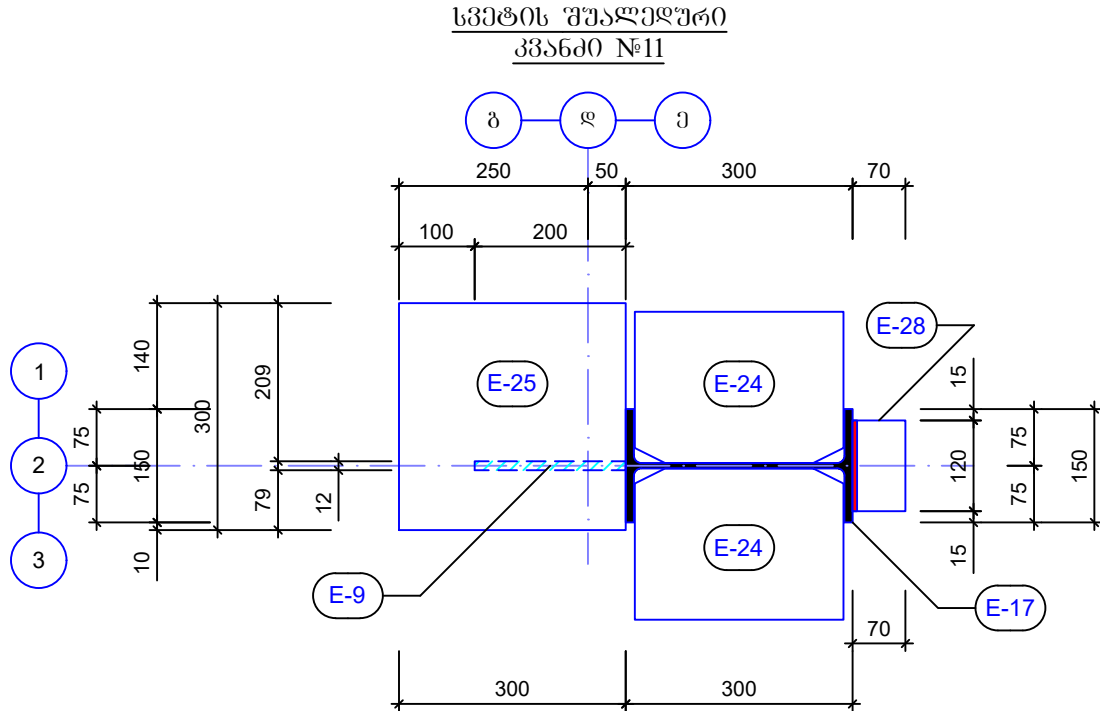
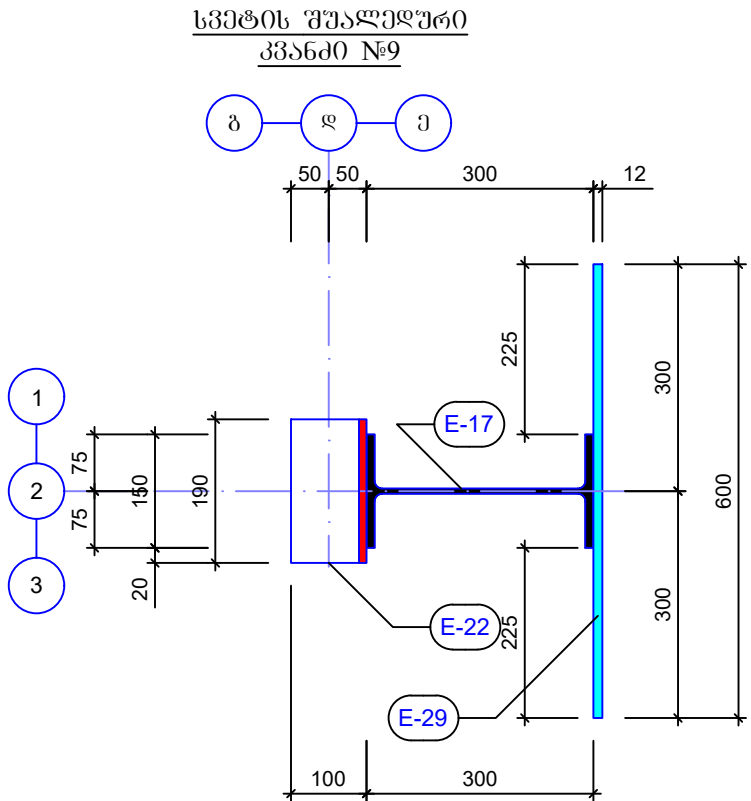
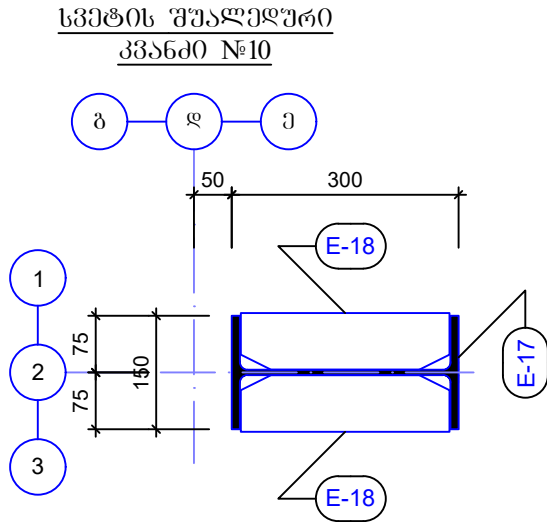
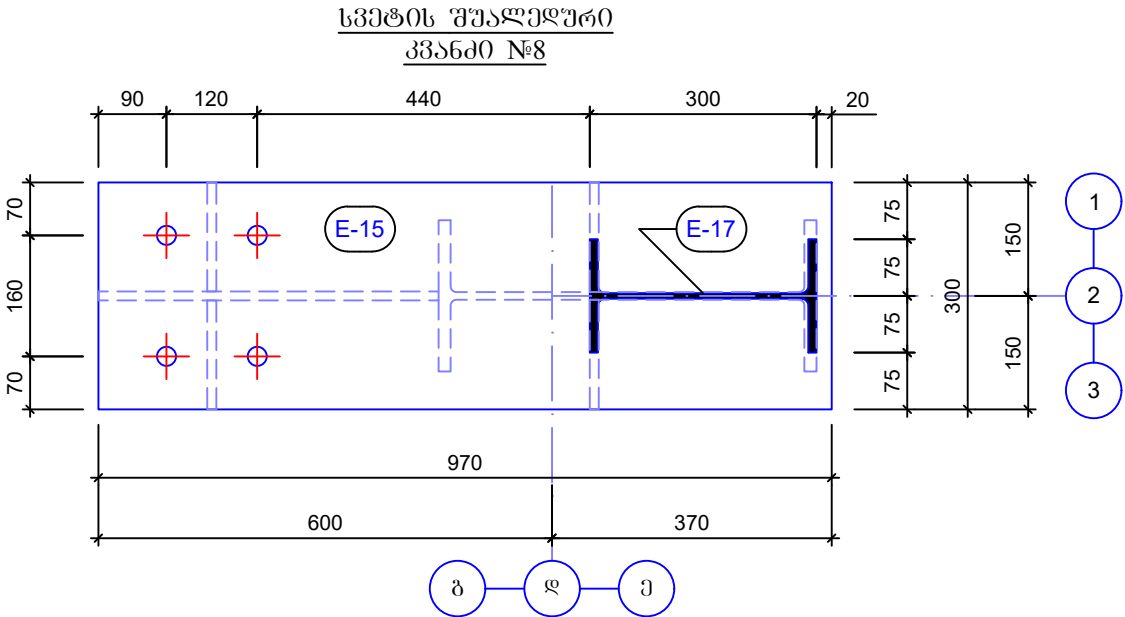

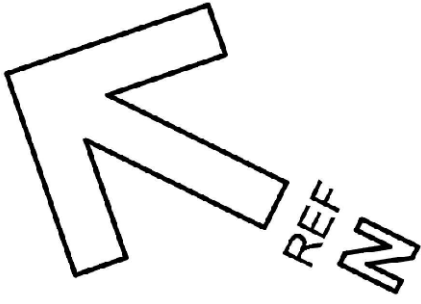
ფორმატი		A - 3	
შენიშვნა			
<div></div>			
დამკვეთი: Customer:		სპს "არემფი გოლდი"	
შემსრ-ლი: DONE BY:		კაპიტალური მშენებლობის დეპარტამენტი	
პროექტი		საფლრისის მაღაროს სარემონტო საამქრო, საწყოები და საოფისე შენობა	
მისამართი		ღაბა კახეთი	
საფლრისის მაღაროს სარემონტო საამქრო, საწყოები და საოფისე შენობა			
თანამდებობა	გვარი	ხელმოწერა	
დამკვეთი, უფროსი	ვახაშვი		
მთ.კონსტრუქტორი	ბ.მაისურაძე		
კონსტრუქტორი	ვ.ციციაძე	3-ცეციაძე	
ლითონის სვეტები და ღებრები			
მასშტაბი:			
თარიღი:		27.11.2023	
სტადია		ფურცელი	ფურცლები
მ.პ.		k-88	

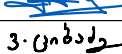
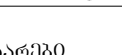

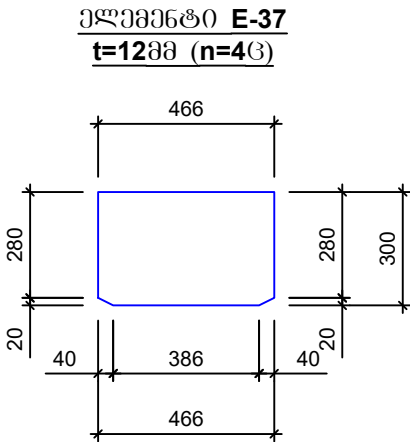
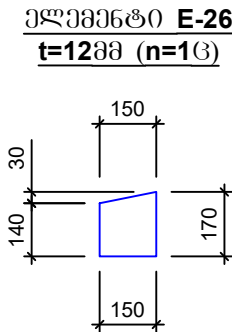
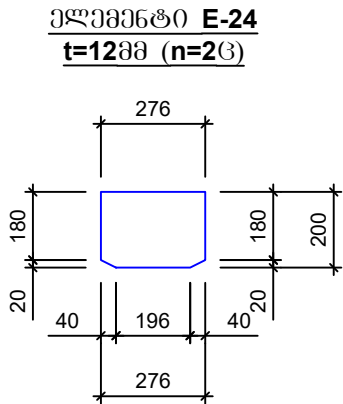
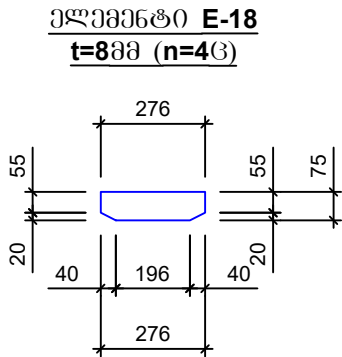
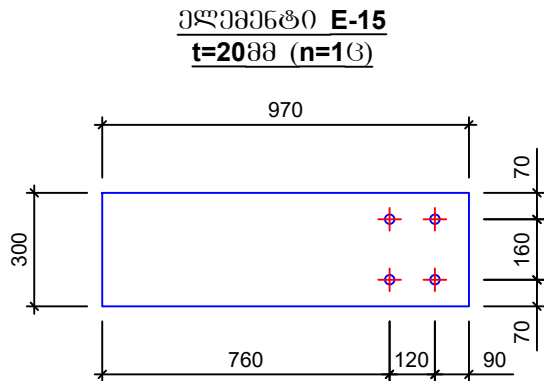
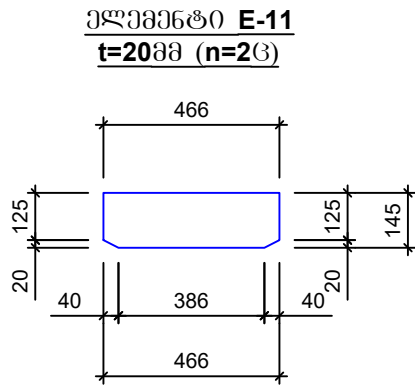
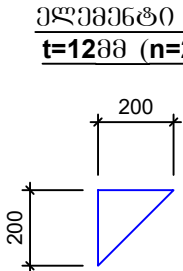
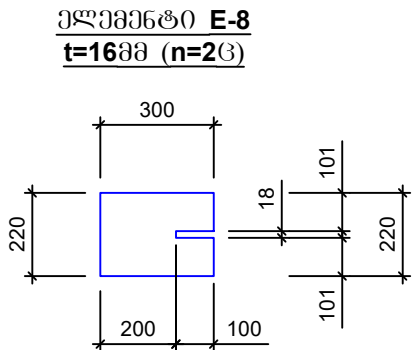
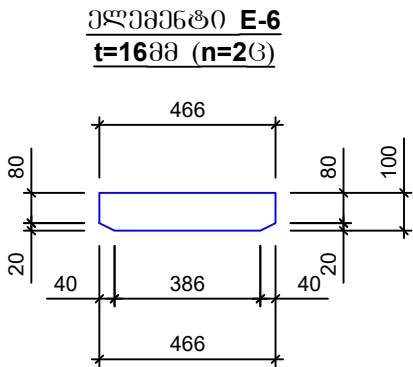
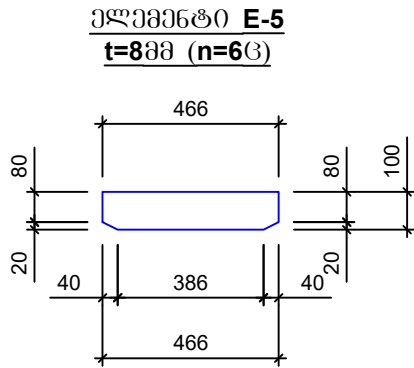
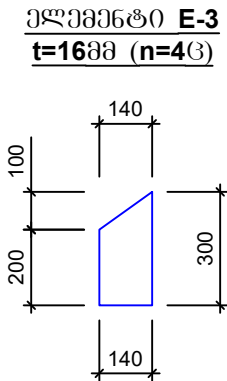
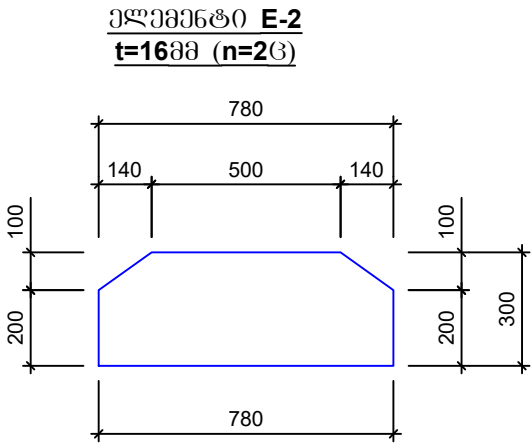
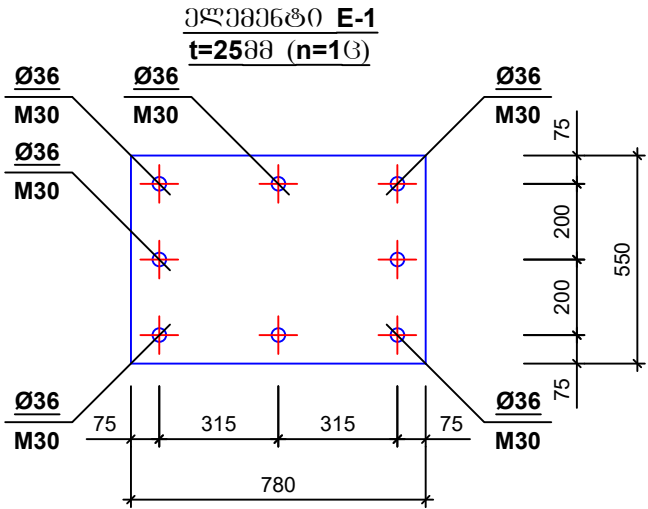
ფორმატი		A - 3	
შენიშვნა			
<div></div>			
დამკვეთი: Customer:	სპს "არემფი გოლდი"		
შემსრ-ლი: DONE BY:	კაპიტალური გეგმავლობის დეპარტამენტი		
პროექტი	საფლრისის მაღაროს სარემონტო საამქრო, საწყოები და საოწისე შენობა		
მისამართი	ღაბა კაზრეთი		
საფლრისის მაღაროს სარემონტო საამქრო, საწყოები და საოწისე შენობა			
თანამდებობა	გვარი	ხელმოწერა	
დეპარტ. უფროსი	ვაკეპლიშვილი		
მთ.კონსტრუქტორი	გ.მასისურაძე		
კონსტრუქტორი	ვ.ციციაძე		
ლითონის სვეტები და ღბარები			
მასშტაბი:			
თარიღი:	27.11.2023		
სტადია	ფურცელი	ფურცლები	
მ.პ.	k-89		

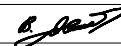

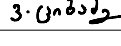
დამკვეთი: Customer:	სპს "არემფი გოლდი"	
შემსრ-ლი: DONE BY:	კაპიტალური გვერდების დეპარტამენტი	
პროექტი	საქმის მართვის სარეგისტრაციო სააქტო, საწვობი და საოფისი შენობა	
მისამართი	დაბა კახეთი	
საქმის მართვის სარეგისტრაციო სააქტო, საწვობი და საოფისი შენობა		
თანამდებობა	გვარი	ხელმოწერა
დეპარტ. უფროსი	ვახაგოშვილი	
მთავრის მომსახურებელი	გვარამაძე	
კონსტრუქტორი	ვ.ციციაძე	
ლითონის სვეტები და ღებრები		
მასშტაბი:		
თარიღი:	27.11.2023	
სტადია	ფურცელი	ფურცლები
მ.პ.	k-90	

ლითონის ამოკრეპა							
მარკა	№	პროფილი	მსპიზი	L მმ	n ც	Ln მ	Q კგ
1	2	3	4	5	6	7	8
ლითონის სვეტები სპ-42(n=16)	E-1	ფურცელი	-550X780X25		1		85
	E-2	ფურცელი	-780X300X16		2		56
	E-3	ფურცელი	-140X300X16		4		18
	E-4	ორტესი	IPE-500	6685	1	6.69	607
	E-5	ფურცელი	-100X466X8		6		18
	E-6	ფურცელი	-100X466X16		2		12
	E-8	ფურცელი	-220X300X16		2		17
	E-9	ფურცელი	-200X200X12		2		4
	E-10	ფურცელი	-200X300X12		1		6
	E-11	ფურცელი	-145X466X20		2		22
	E-12	ფურცელი	-145X320X12		2		9
	E-13	ფურცელი	-300X450X20		1		22
	E-14	ფურცელი	-450X320X12		1		14
	E-15	ფურცელი	-300X970X20		1		46
	E-16	ფურცელი	-144X320X12		2		9
	E-17	ორტესი	IPE-300	2792	1	2.80	119
	E-18	ფურცელი	-75X276X8		4		6
	E-19	ფურცელი	-150X150X25		1		5
	E-22	კუთხეოვანი	-100X8	190	1	0.19	3
	E-24	ფურცელი	-200X276X12		2		11
	E-25	ფურცელი	-300X300X12		1		9
	E-26	ფურცელი	-150X170X12		1		3
	E-27	ფურცელი	-200X500X16		1		13
	E-28	კუთხეოვანი	-70X6	120	3	0.36	3
	E-29	ფურცელი	-160X600X12		1		10
	E-37	ფურცელი	-300X466X12		4		53
	E-39	ფურცელი	-300X302X12		2		17

ფორმატი	A - 3	
შენიშვნა		
<div></div>		
დამკვეთი: Customer:	სპს "არემფი გოლდი"	
შემსრ-ლი: DONE BY:	კაპიტალური გგენიგლოგის დეპარტამენტი	
პრექტი	საფღრისის მაღაროს სარემონტო საამქრო, საწყოგი და საოწისე შენოგა	
მისამართი	ღაგა კაზრეთი	
საფღრისის მაღაროს სარემონტო საამქრო, საწყოგი და საოწისე შენოგა		
თანამღმგოგა	გვარი	ხელგოწერა
ღეარტ. უწროსი	გაგმლიწვილი	
მთ.კონსტრუქტორი	გ.მარსურაქე	
კონსტრუქტორი	ვ.ცოგაქე	
ლითონის სვეტები და ღგარგბი		
მარშტაბი:		
თარიღი:	27.11.2023	
სტადია	ფურცელი	ფურცლები
მ.კ.	k-91	

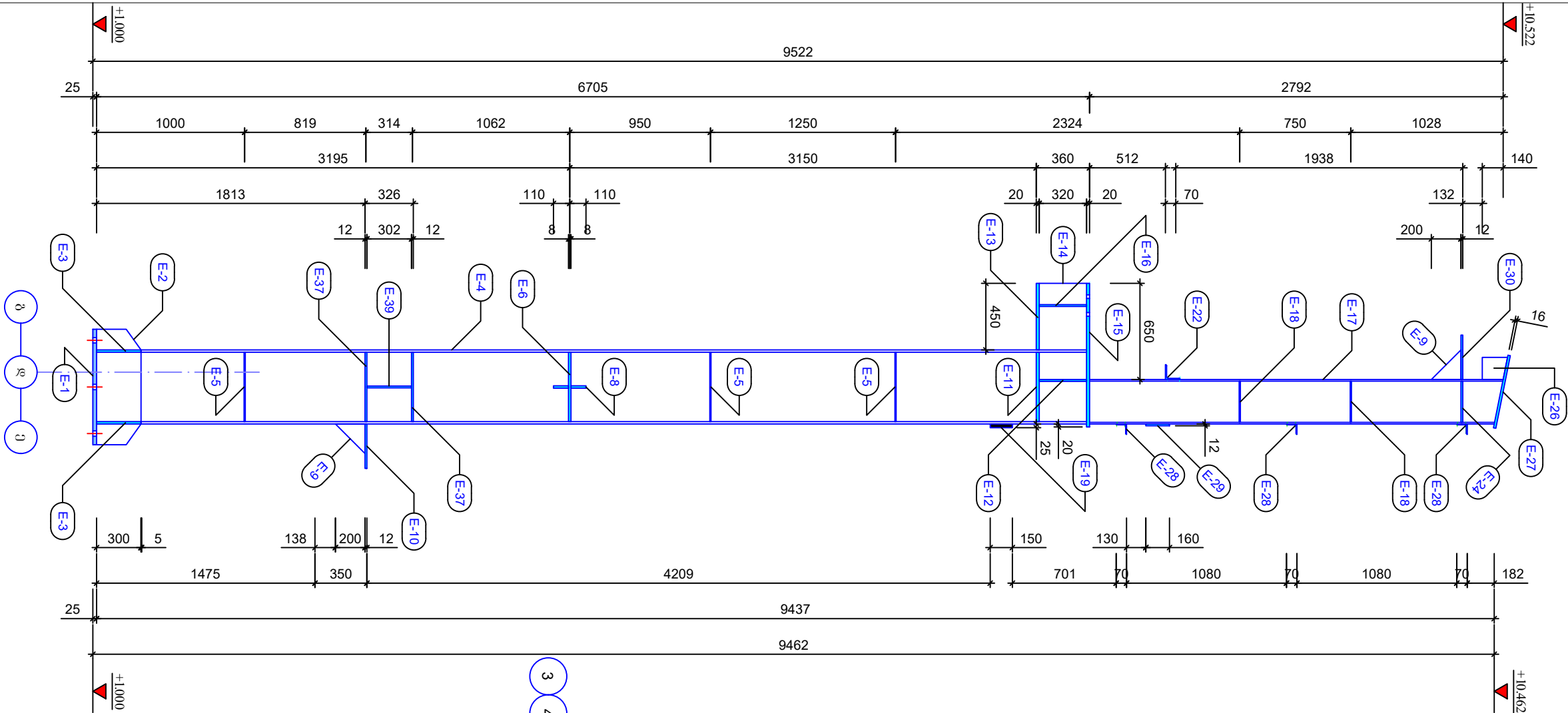

ლითონის სვეტი
ს3.4.3(n=2G)

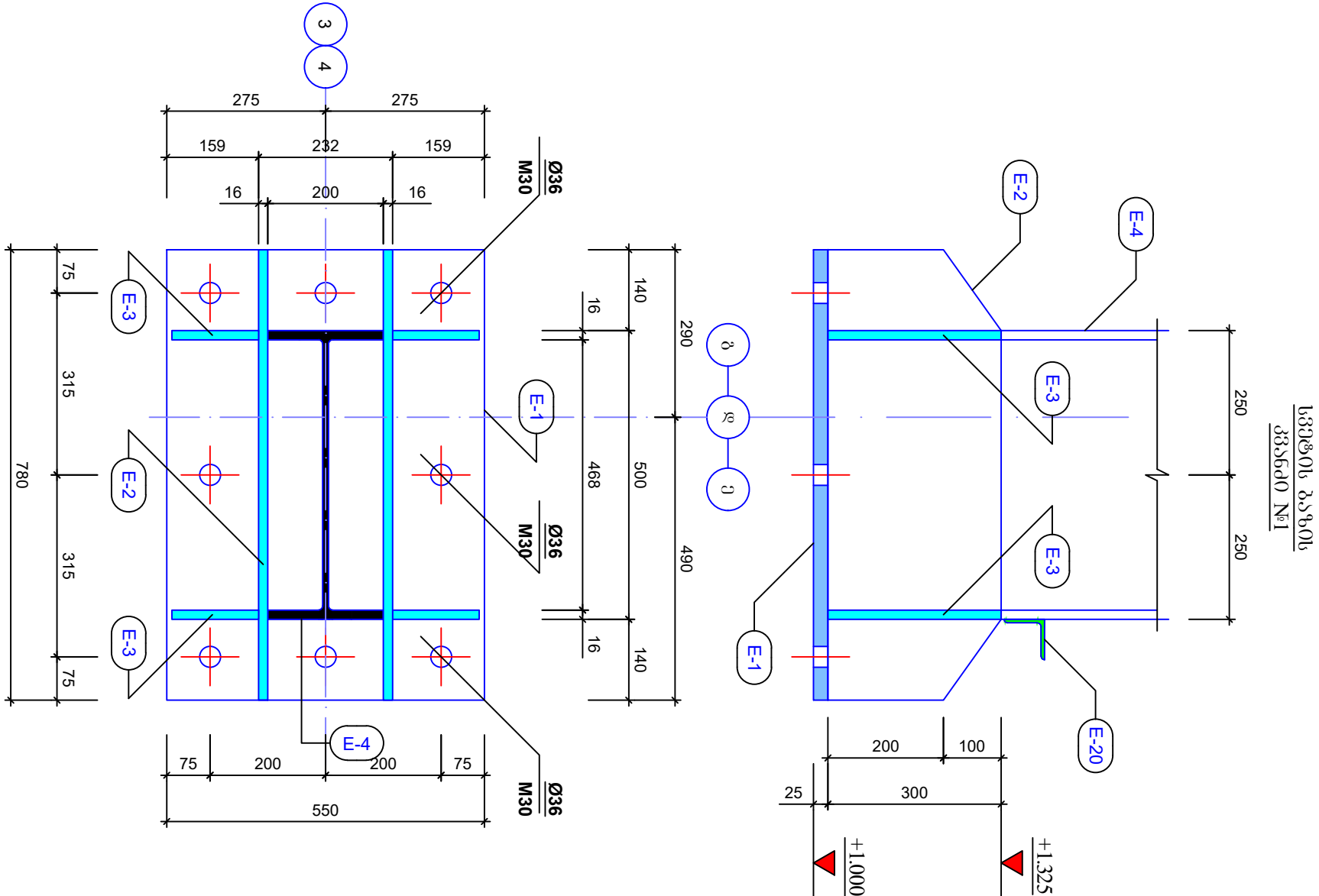

ფორმატი	A - 3	
შენიშვნა		
<div></div>		

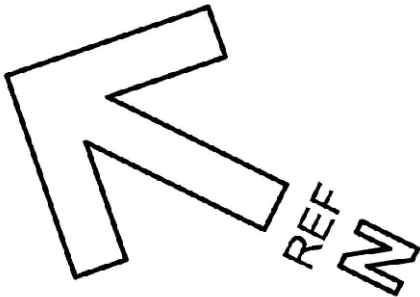

დამკვეთი: Customer:	სპს "არემფი გოლდი"
შემსრ-ლი: DONE BY:	კაპიტალური გვერდების დამატება
პროექტი	საქართველოს მაღაროს სარემონტო სააგრო, საწარმო და საოფისი შენიშვნა
მისამართი	ლაზა კარაი

საქართველოს მაღაროს სარემონტო
სააგრო, საწარმო და საოფისი
შენიშვნა

თანამდებობა	გვარი	სახელი
დამატ. უფროსი	გვარამაძე	გვარამაძე
მთავრობის მდიანი	გვარამაძე	გვარამაძე
კონსტრუქტორი	გვარამაძე	გვარამაძე

ლითონის სვეტები და ღებრები

მასშტაბი:	
თარიღი:	27.11.2023
სტადია	ფურცელი
მ.პ.	k-93

სვეტის შპალედი
კვანძი №2

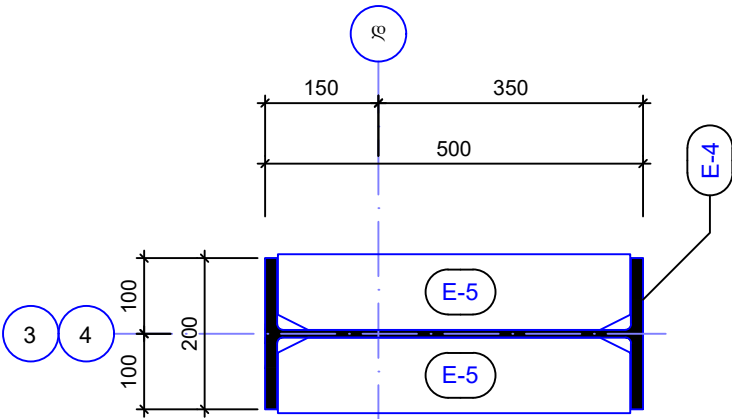

სვეტის შპალედი
კვანძი №4

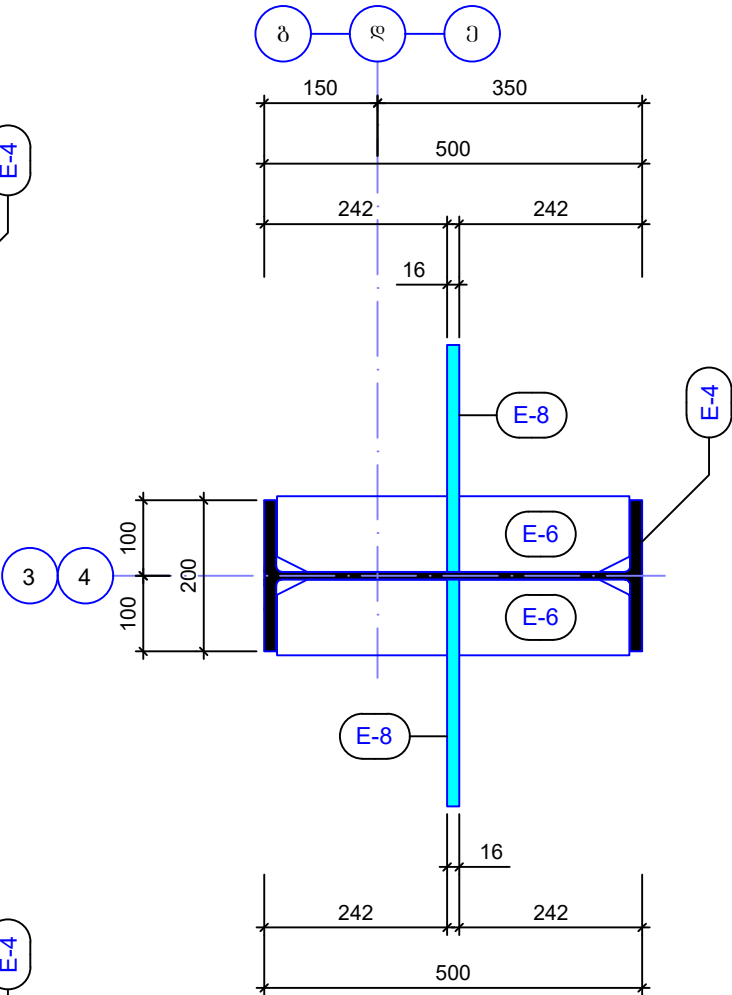

სვეტის შპალედი
კვანძი №5

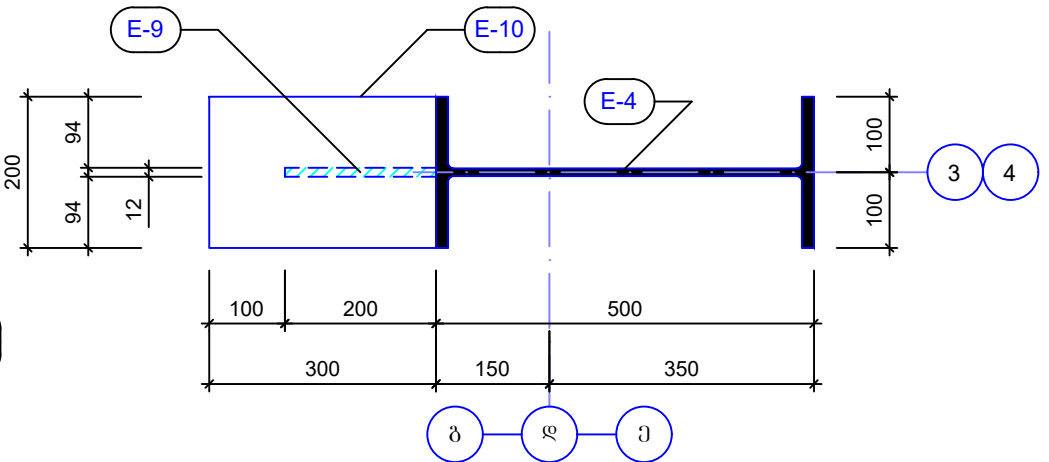

სვეტის შპალედი
კვანძი №3

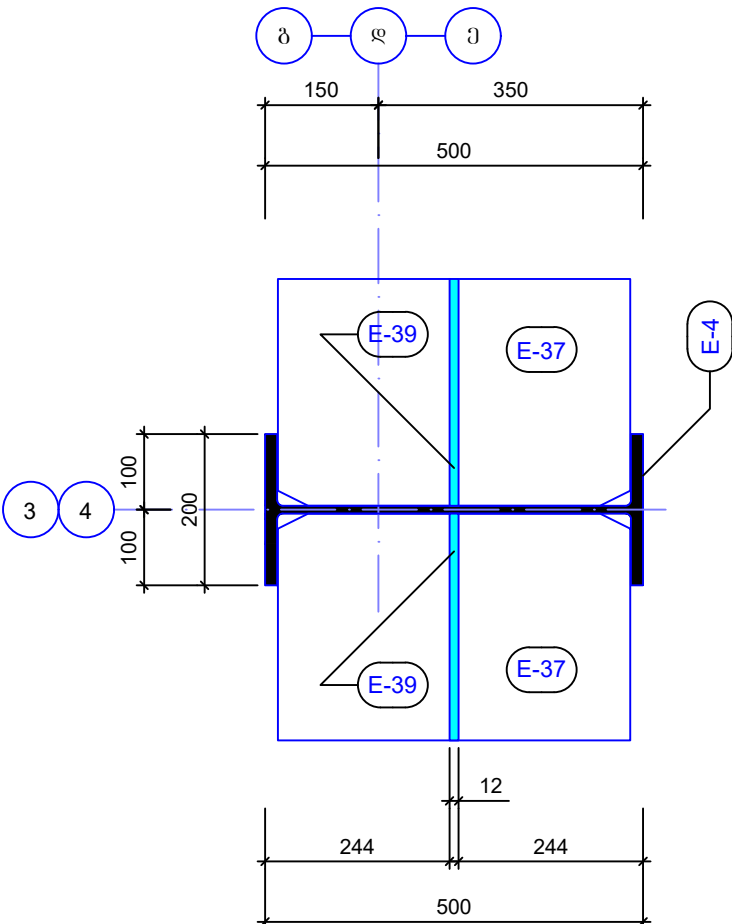

სვეტის შპალედი
კვანძი №6

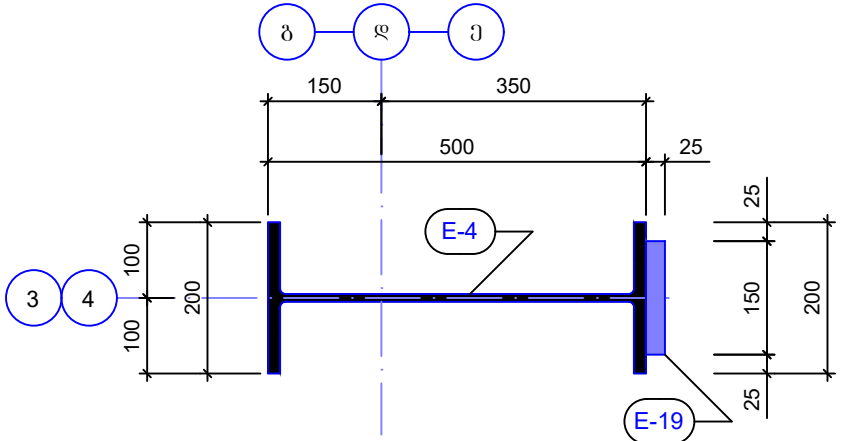

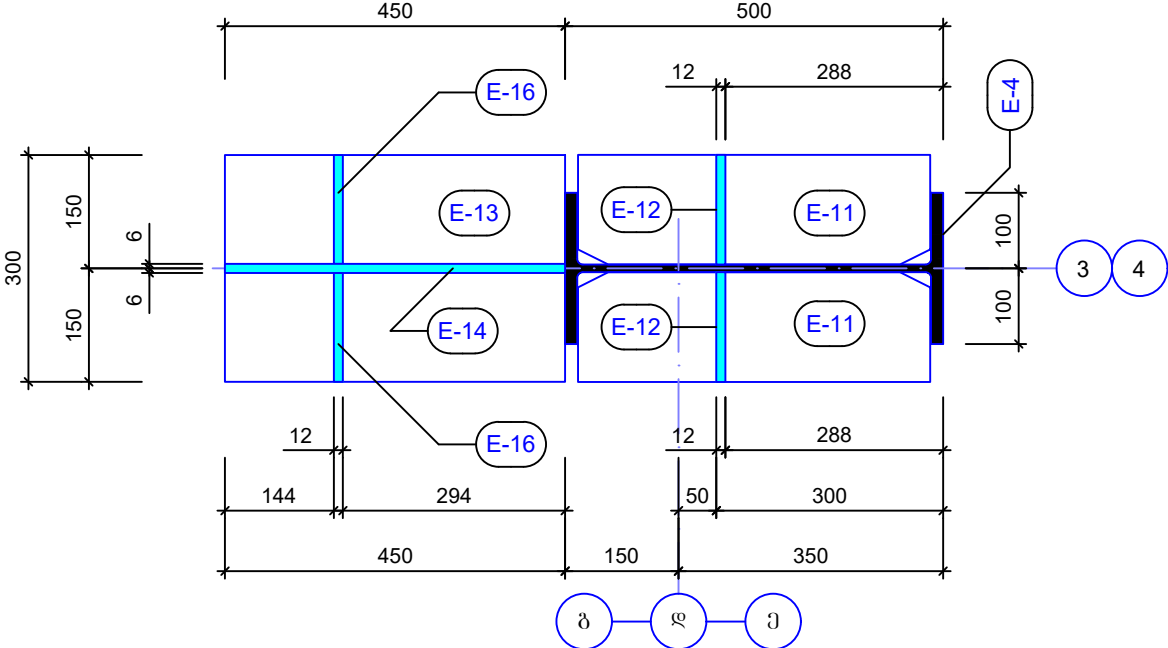

სვეტის შპალედი
კვანძი №7

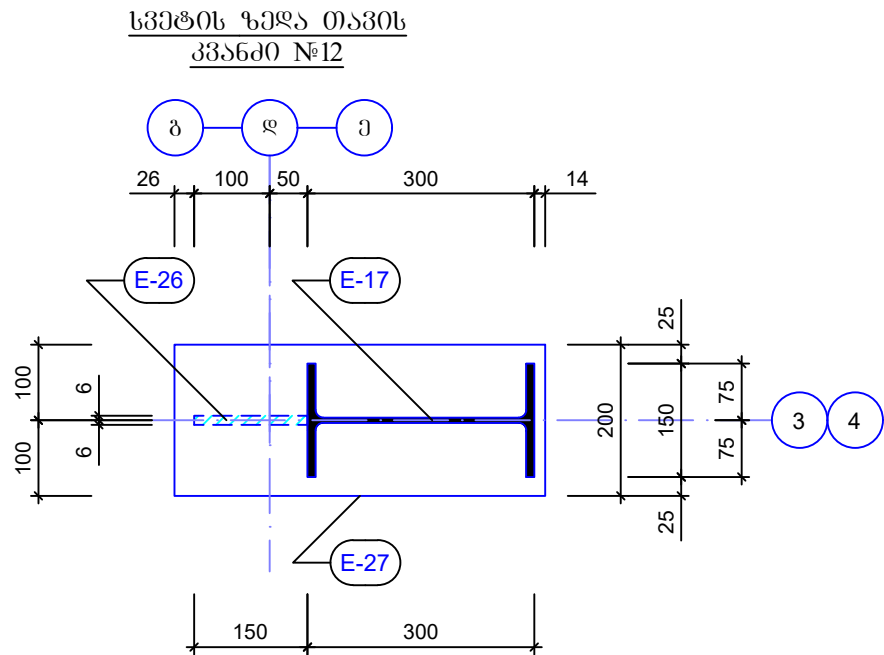
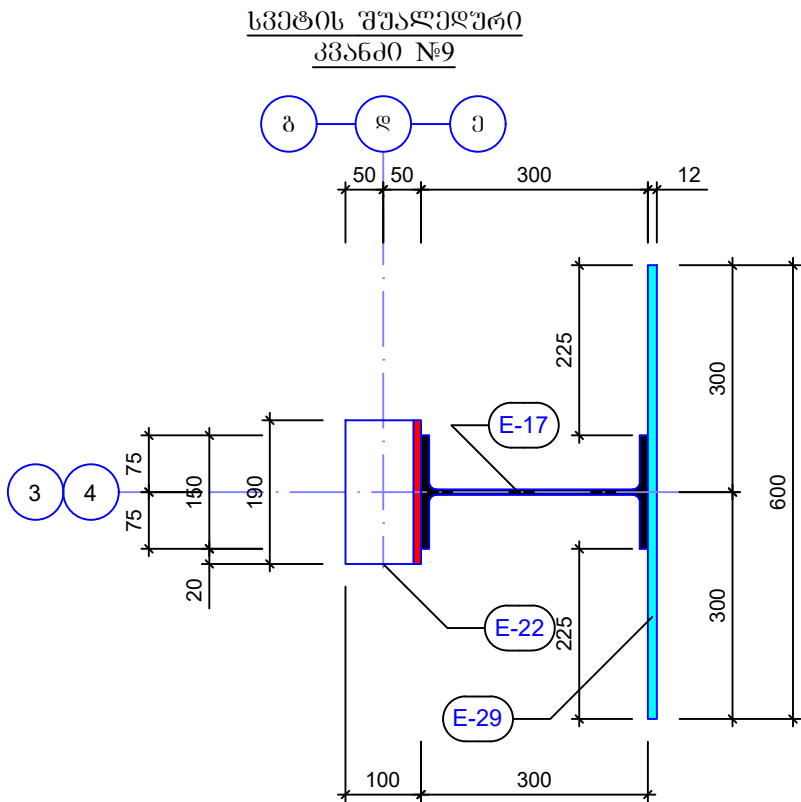
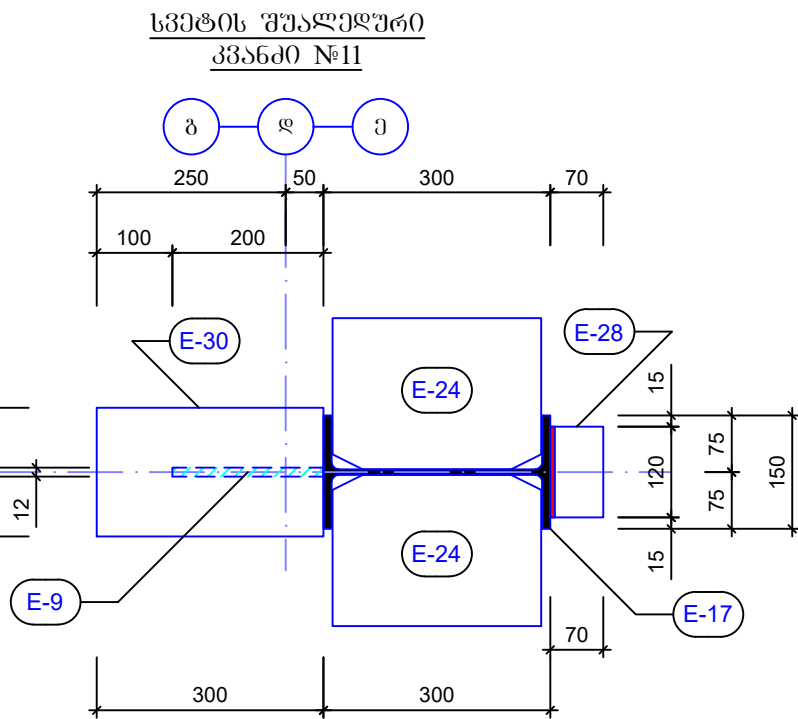
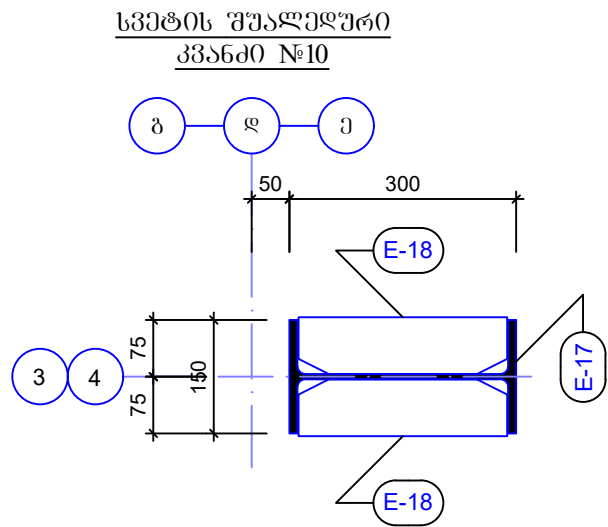
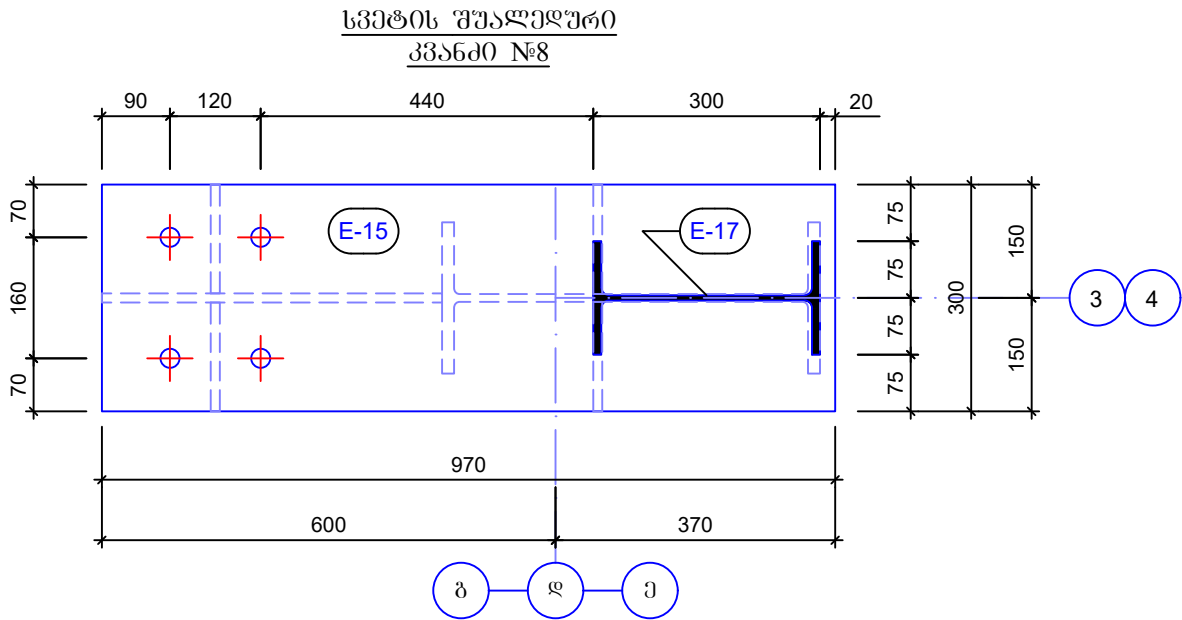

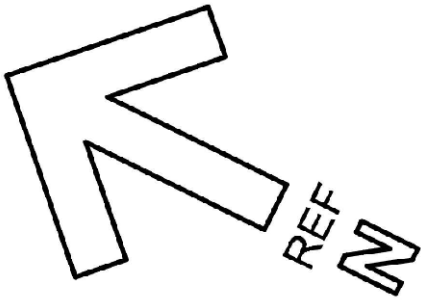

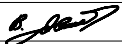
ფორმატი	A - 3	
შენიშვნა		
<div></div>		

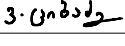
დამკვეთი: Customer:	სპს "არემჯი გოლდი"	
შემსრ-ლი: DONE BY:	კაპიტალური გვერდების დებარტამენტი	
პროექტი	საქმრისის მალაროს სარემონტო საამქრო, საწყოები და საოწისე შენობა	
მისამართი	ღაბა კაზრეთი	
საქმრისის მალაროს სარემონტო საამქრო, საწყოები და საოწისე შენობა		
თანამდებობა	გვარი	ხელმოწერა
ღეარტ. უწროსი	ვაბელეწვილი	
მთ.კონსტრუქტორი	გ.მარსრაძე	
კონსტრუქტორი	ვ.ციბაძე	
ლითონის სვეტები და ღვარები		
მასშტაბი:		
თარიღი:	27.11.2023	
სტადია	ფურცელი	ფურცლები
მ.კ.	k-95	

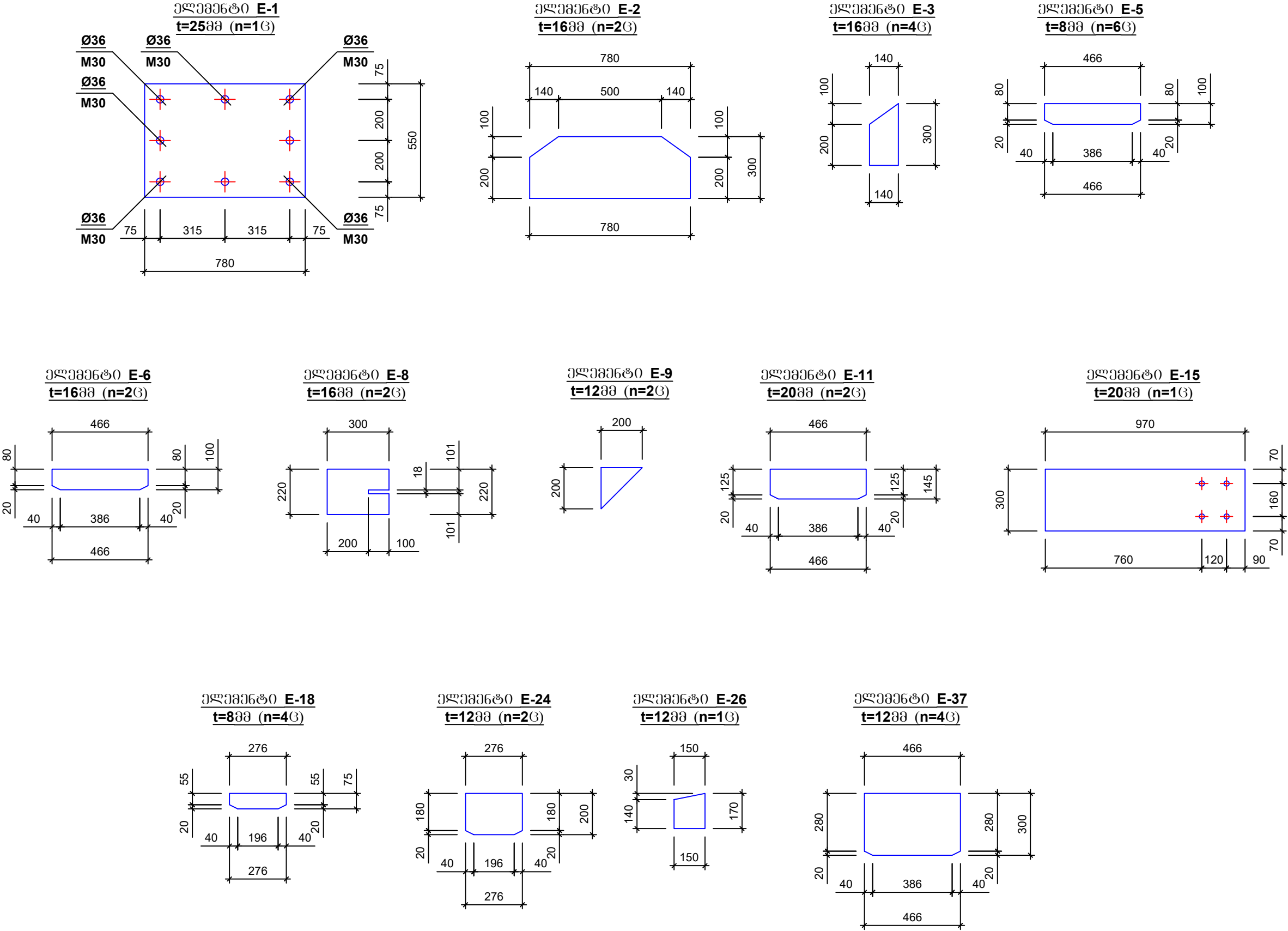

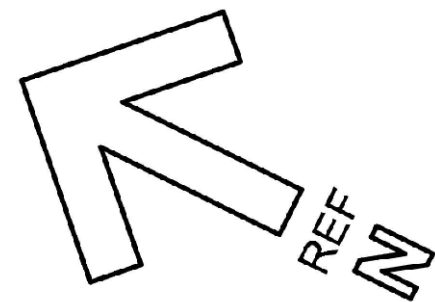
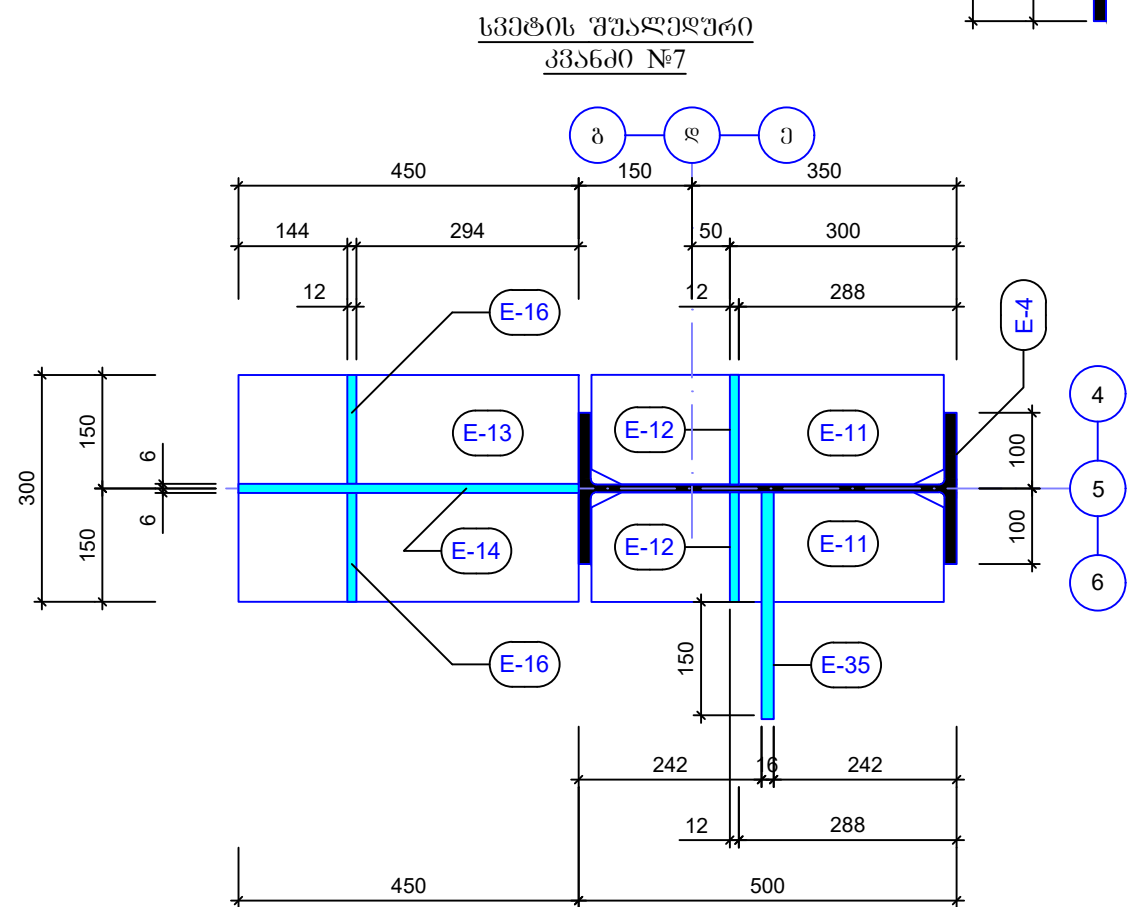
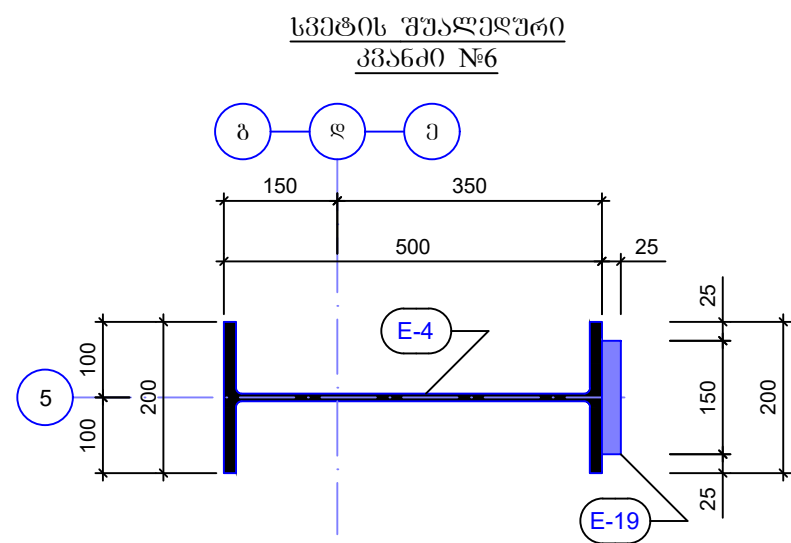
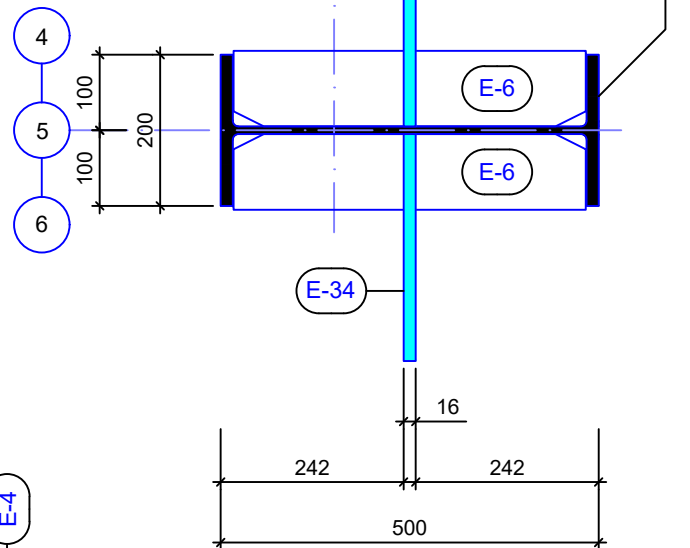
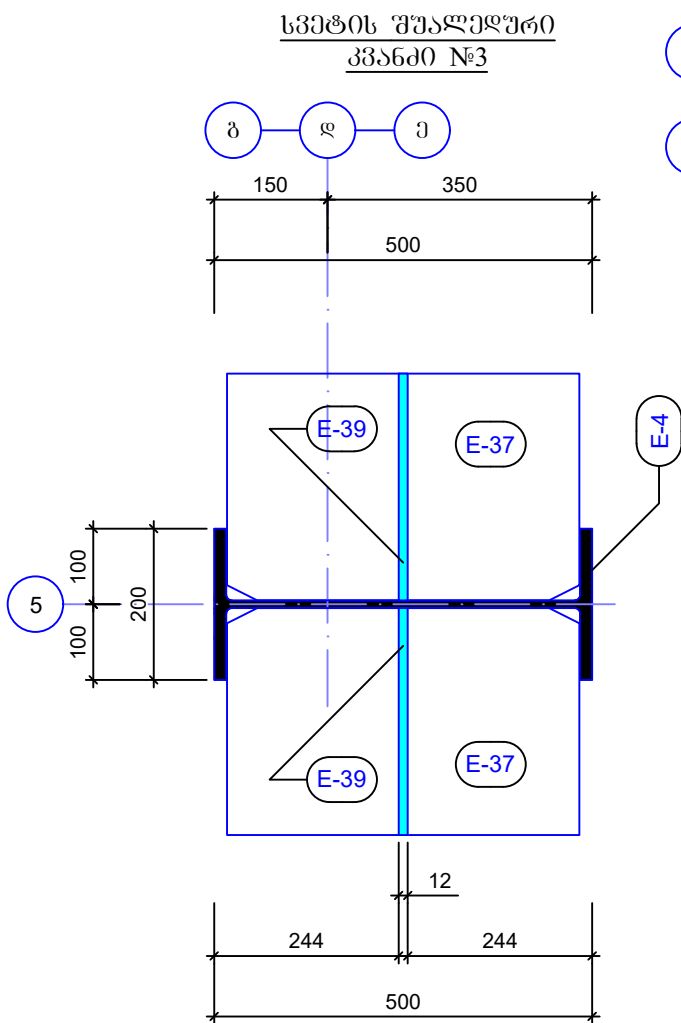
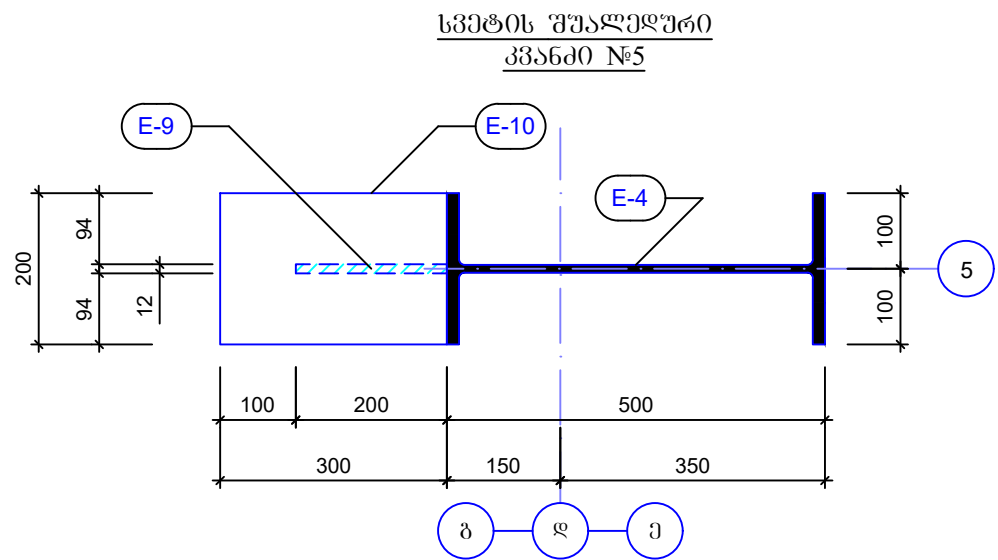
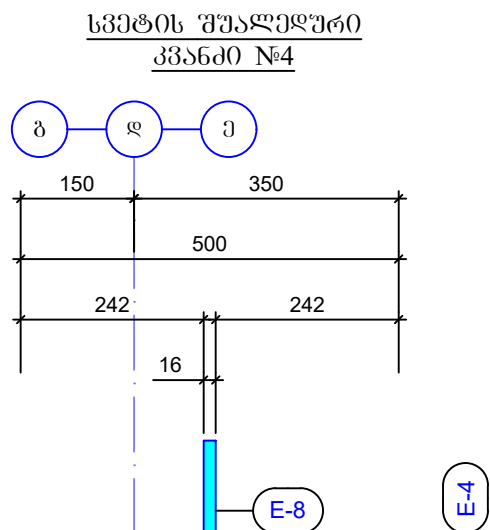
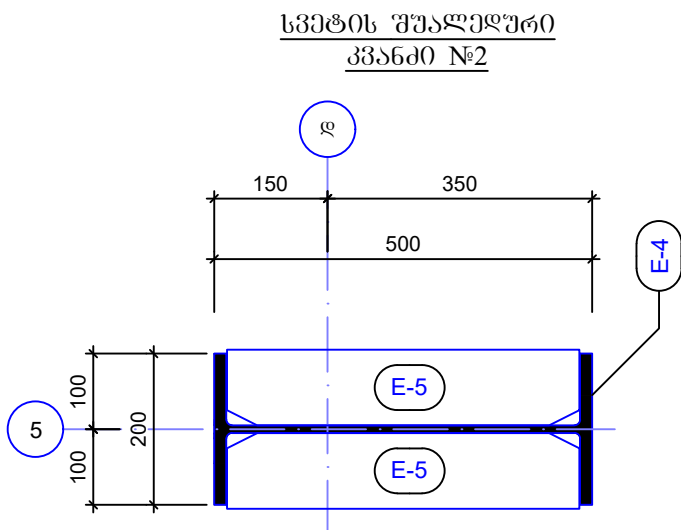

ლითონის ამოკრება							
მარკა	Nº	პროფილი	მსკიზი	L მმ	n ც	Ln მ	Q კგ
1	2	3	4	5	6	7	8
ლითონის სვეტები სპ-4.3(ი=2ც)	E-1	ფურცელი	-550X780X25		2		169
	E-2	ფურცელი	-780X300X16		4		112
	E-3	ფურცელი	-140X300X16		8		36
	E-4	ორტესი	IPE-500	6685	2	13.38	1214
	E-5	ფურცელი	-100X466X8		12		36
	E-6	ფურცელი	-100X466X16		4		24
	E-8	ფურცელი	-220X300X16		4		34
	E-9	ფურცელი	-200X200X12		4		8
	E-10	ფურცელი	-200X300X12		2		12
	E-11	ფურცელი	-145X466X20		4		44
	E-12	ფურცელი	-145X320X12		4		18
	E-13	ფურცელი	-300X450X20		2		44
	E-14	ფურცელი	-450X320X12		2		28
	E-15	ფურცელი	-300X970X20		2		92
	E-16	ფურცელი	-144X320X12		4		18
	E-17	ორტესი	IPE-300	2792	2	5.60	237
	E-18	ფურცელი	-75X276X8		8		12
	E-19	ფურცელი	-150X150X25		2		10
	E-22	კუთხოვანა	-100X8	190	2	0.38	5
	E-24	ფურცელი	-200X276X12		4		22
	E-26	ფურცელი	-150X170X12		2		5
	E-27	ფურცელი	-200X500X16		2		26
	E-28	კუთხოვანა	-70X6	120	6	0.72	5
	E-29	ფურცელი	-160X600X12		2		19
	E-30	ფურცელი	-170X300X12		2		10
	E-37	ფურცელი	-300X466X12		8		105
	E-39	ფურცელი	-300X302X12		4		34

ფორმატი		A - 3	
შენიშვნა			
<div></div>			
დამკვეთი: Customer:		სპს "არემფი გოლდი"	
შემსრ-ლი: DONE BY:		კაპიტალური გგენებლობის დეპარტამენტი	
პრექტტი		საფლრისის მაღაროს სარემონტო საამქრო, საწყოები და საოწისე შენობა	
მისამართი		ღაბა კაზრეთი	
საფლრისის მაღაროს სარემონტო საამქრო, საწყოები და საოწისე შენობა			
თანამდებობა	გვარი	ხელმოწერა	
დეპარტ. უფროსი	ვაგელოშვილი		
მთკონსტრუქტორი	გ.მაისურაძე		
კონსტრუქტორი	ვ.ციბაძე		
ლითონის სვეტები და ღზარები			
მასშტაბი:			
თარიღი:		27.11.2023	
სტადია	ფურცელი	ფურცლები	
მ.კ.	k-96		

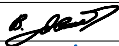

ფორმატი	A - 3	
შენიშვნა		
<div><div></div><div>REF</div><div>N</div></div>		

დამკვეთი: Customer:	სპს "არემფი გოლდი"	
შემსრ-ლი: DONE BY:	კაპიტალური გგენიგლების დეპარტამენტი	
პროექტი	საფლრისის გილაროს სარემონტო საამქრო, საწყოები დი საოწისე შენობა	
მისამართი	ღაბა კახრეთი	
საფლრისის გილაროს სარემონტო საამქრო, საწყოები დი საოწისე შენობა		
თანამდებობა	გვარი	სელმოწერა
დეპარტ. უფროსი	ვახაგლიწვილი	
მთ.კონსტრუქტორი	გ.გაიისწრადი	
კონსტრუქტორი	ვ.ვიბაძე	ვ. ვიბაძე
ლითონის სვეტები დი ღბარები		
მასშტაბი:		
თარიღი:	27.11.2023	
სტადია	უწრცეღი	უწრცეღები
მ.კ.	k-99	

სვეტის შუაღეღერი
კვინდი №8

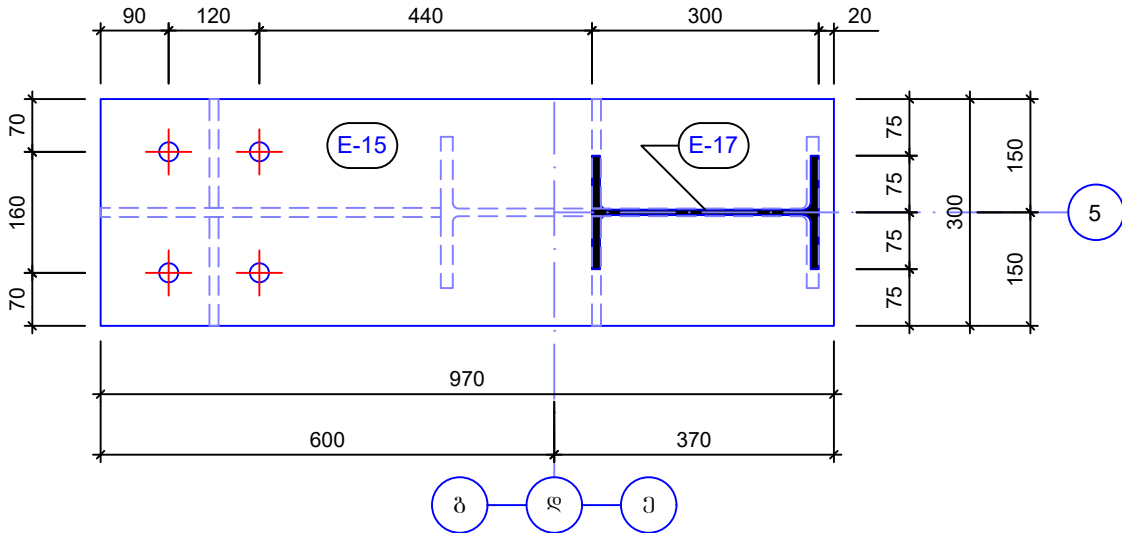

სვეტის შუაღეღერი
კვინდი №9

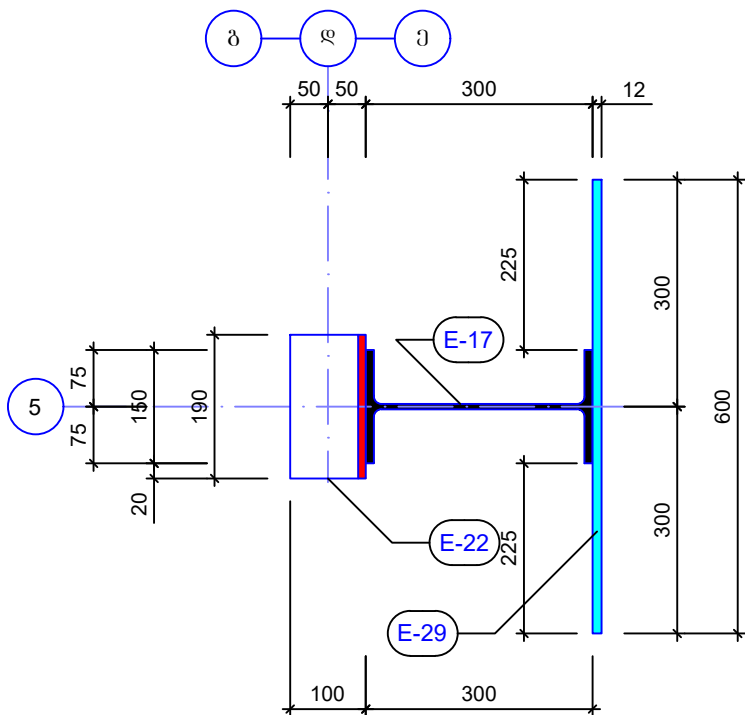

სვეტის შუაღეღერი
კვინდი №10

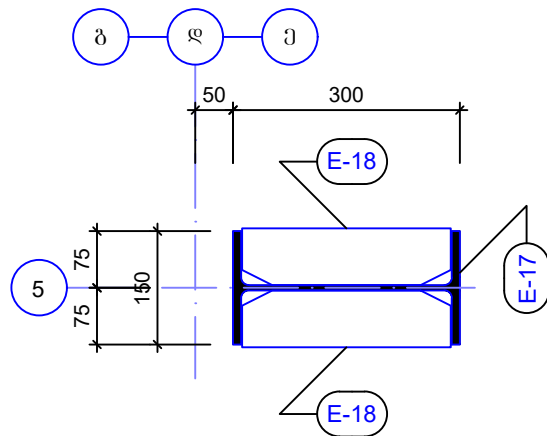

სვეტის შუაღეღერი
კვინდი №11

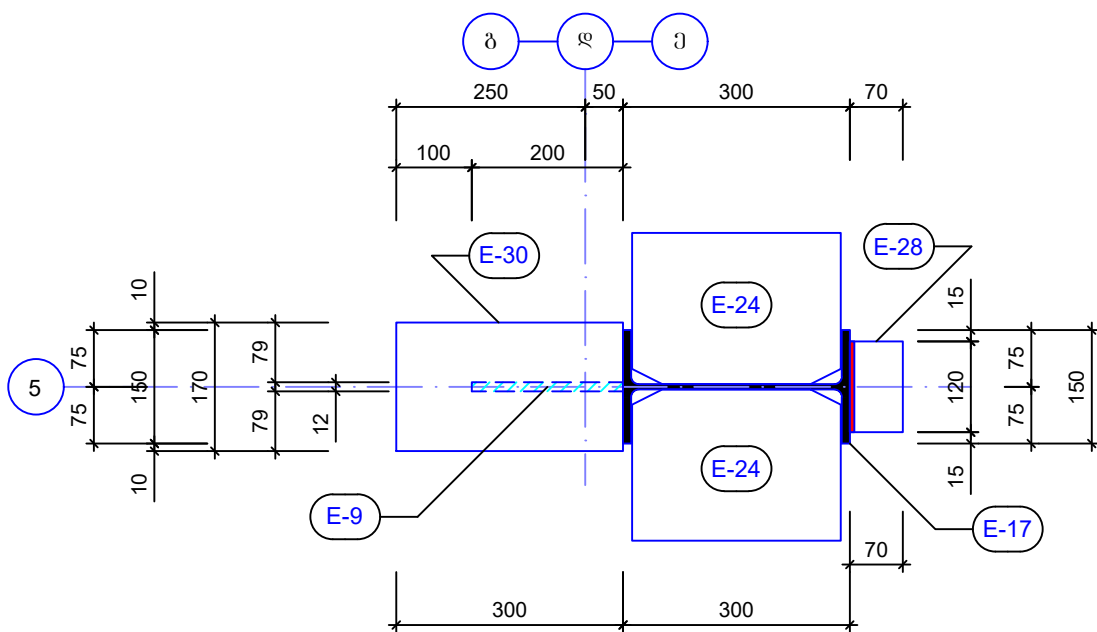

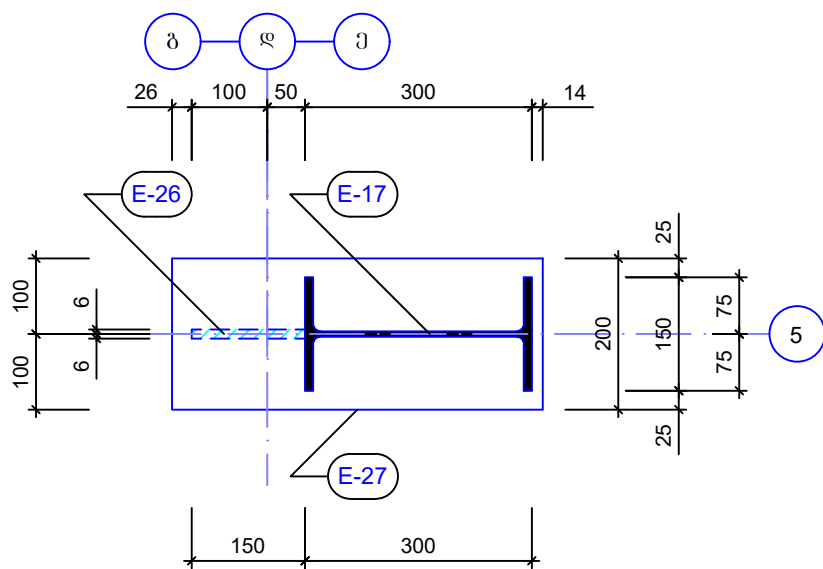

სვეტის ზეღი თიკის
კვინდი №12

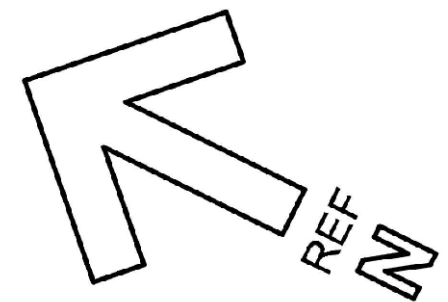
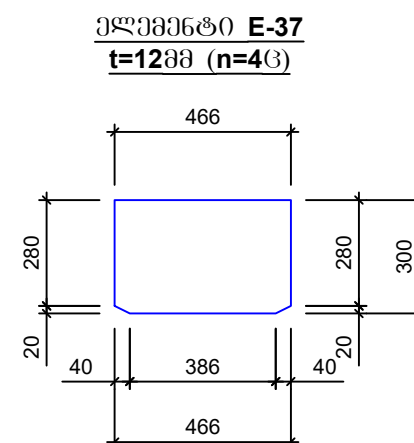
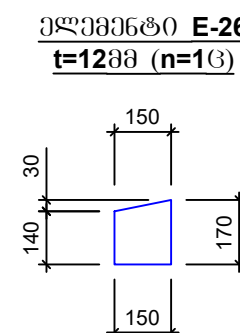
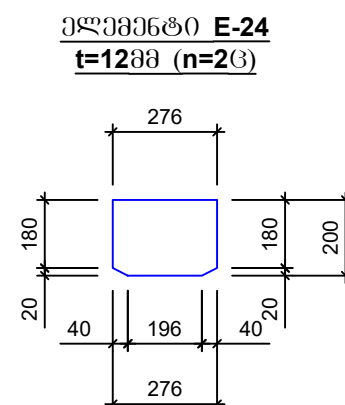
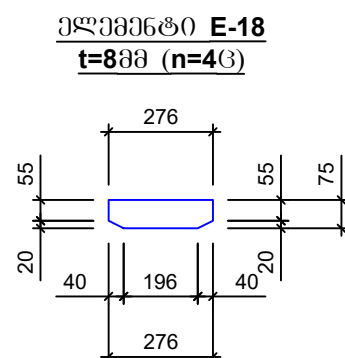
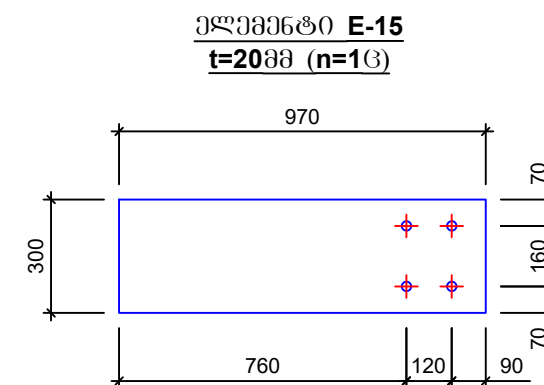
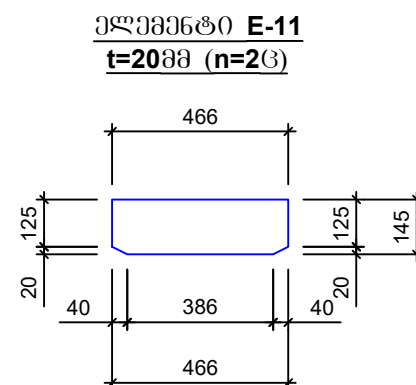
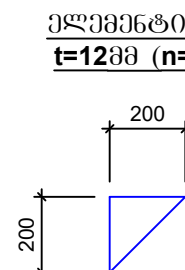
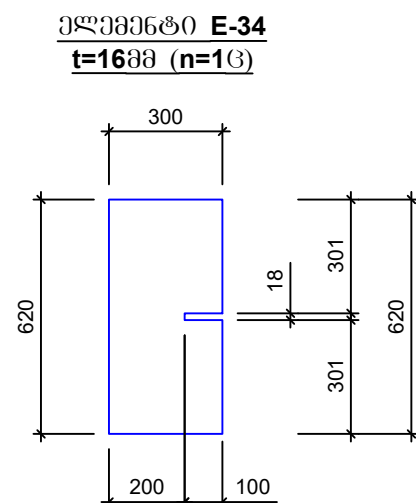
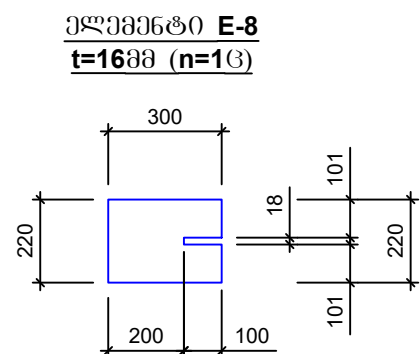
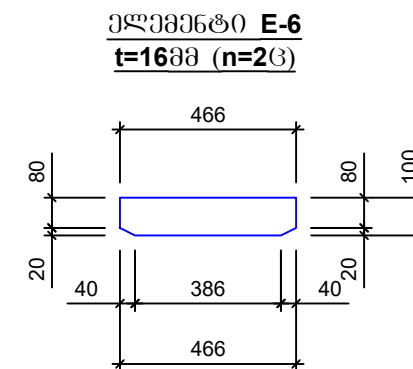
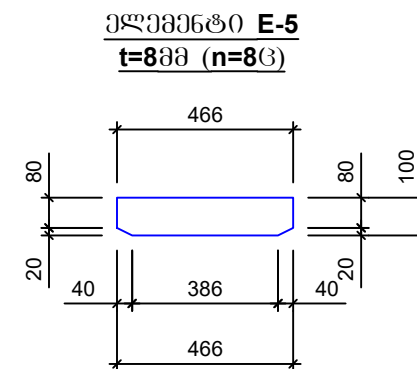
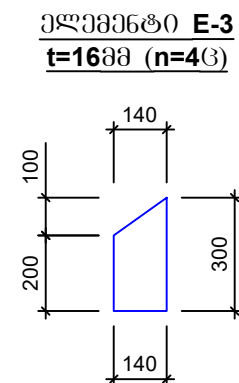
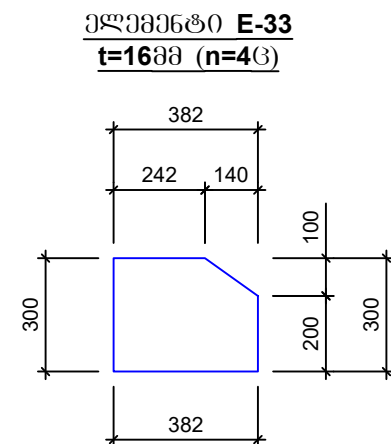
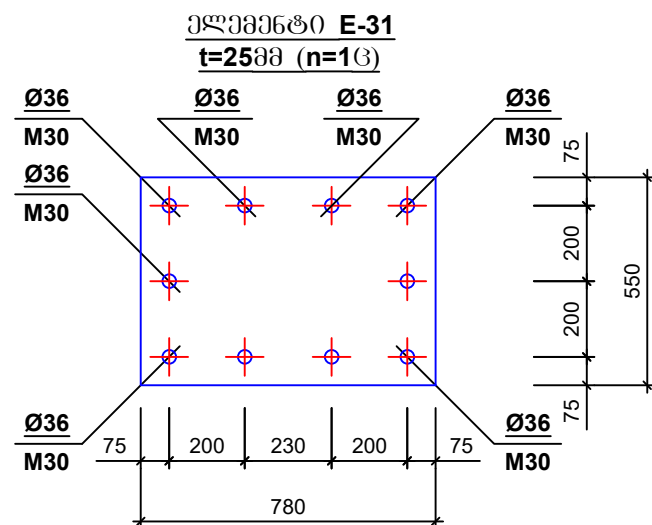

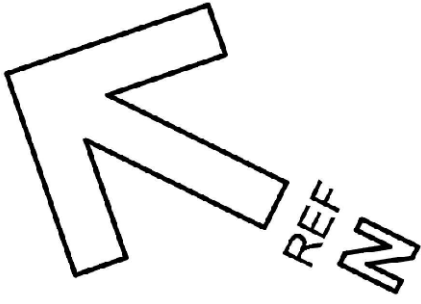
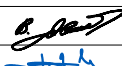
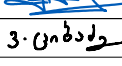
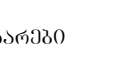

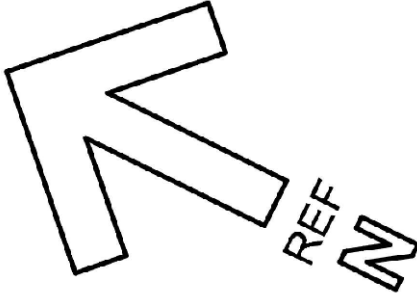

ფორმატი	A - 3	
შენიშვნა		
		
დამკვეთი: Customer:	სპს "ერემფი გოლდი"	
შემსრ-ლი: DONE BY:	კაპიტალური გეგმავლობის დამმართველი	
პროექტი	საქმის მფლობელის სარემონტო საამქრო, საწყოები და საოფისი შენობა	
მისამართი	დაბა კახეთი	
საქმის მფლობელის სარემონტო საამქრო, საწყოები და საოფისი შენობა		
თანამდებობა	გვარი	ხელმოწერა
დამმართ. უფროსი	ვახაგოშვილი	
მთ.კონსტრუქტორი	გ.მაისურაძე	
კონსტრუქტორი	ვ.ციხაძე	
ლითონის სვეტები და ღებარები		
მასშტაბი:		
თარიღი:	27.11.2023	
სტადია	ფურცელი	ფურცლები
მ.კ.	k-100	

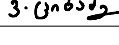

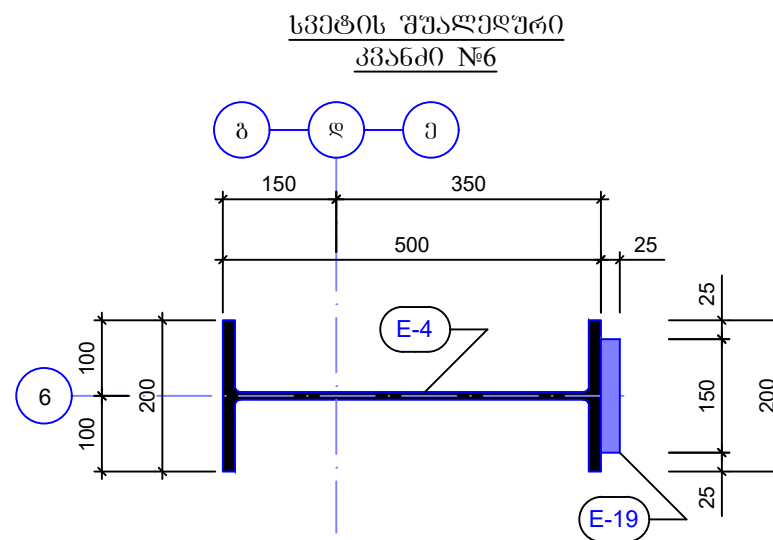
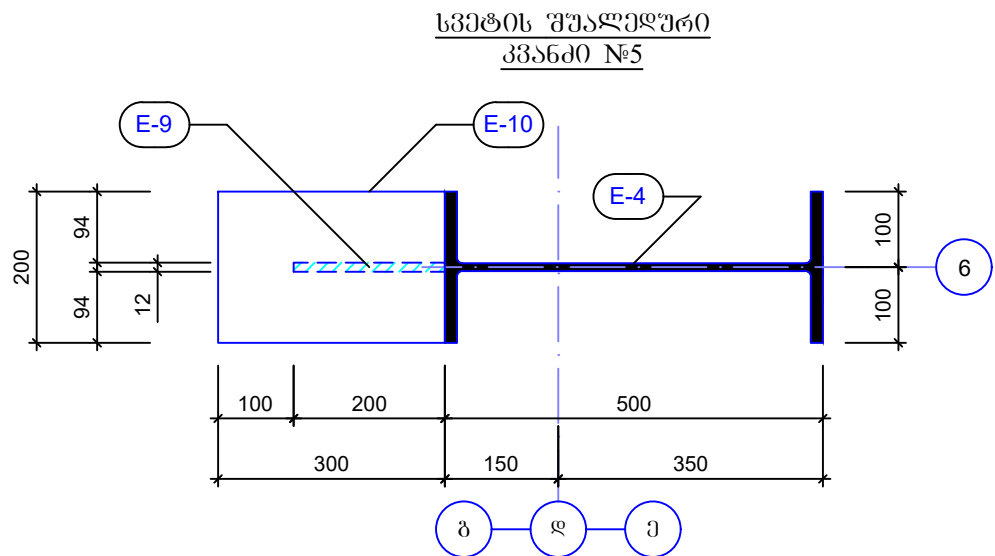
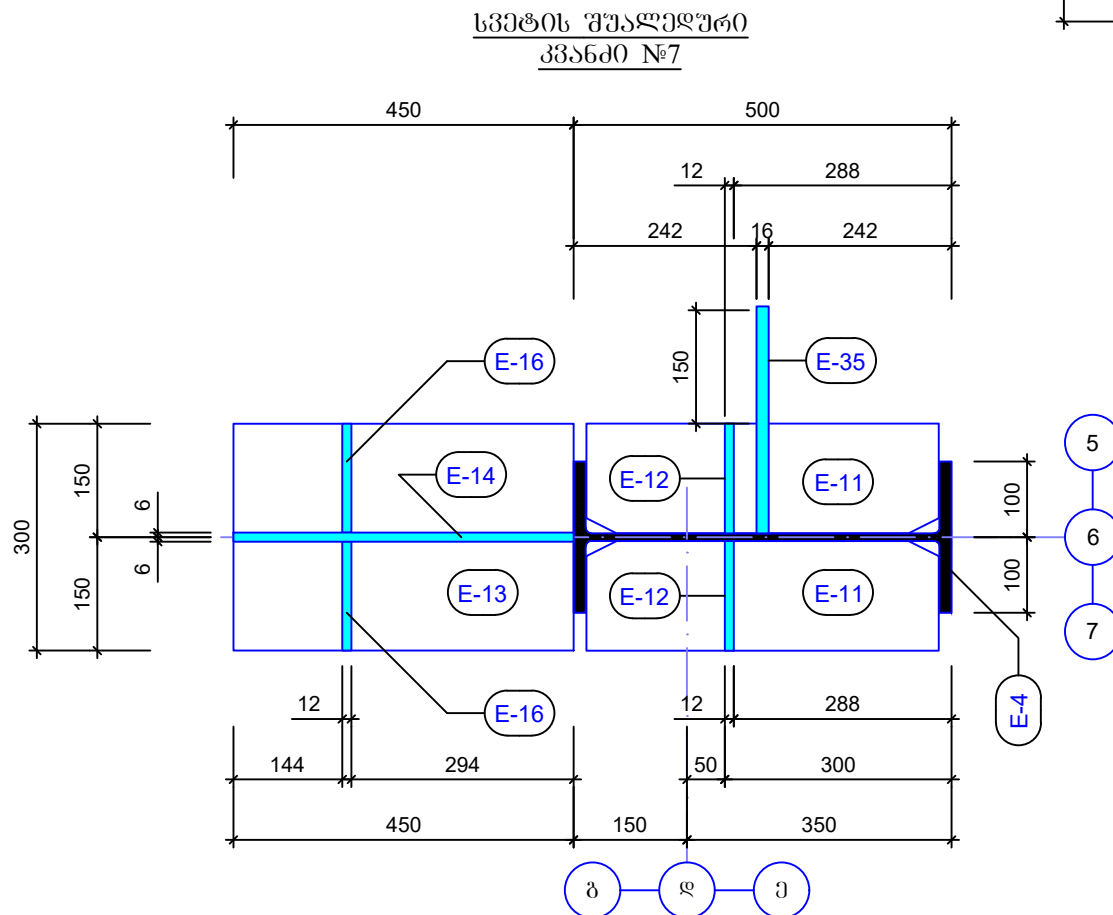
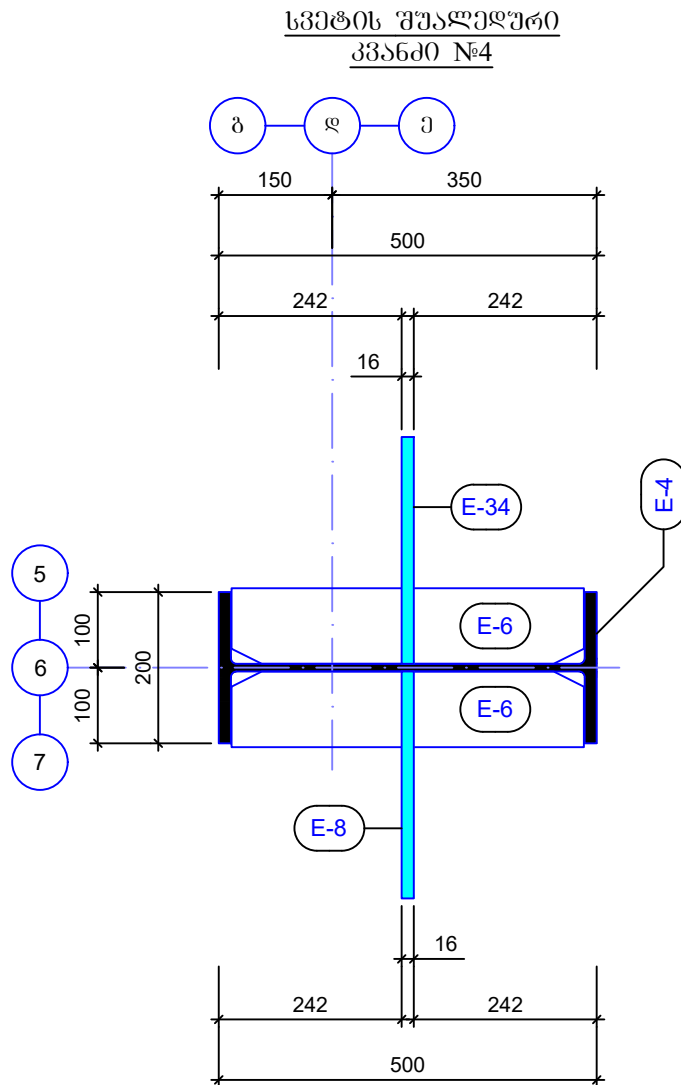
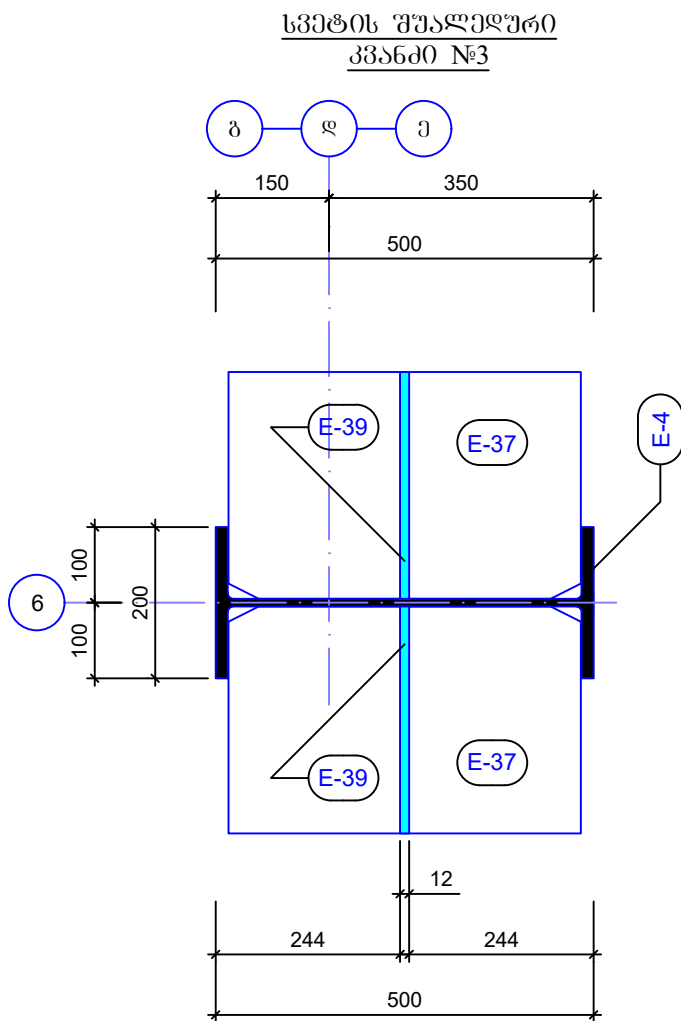
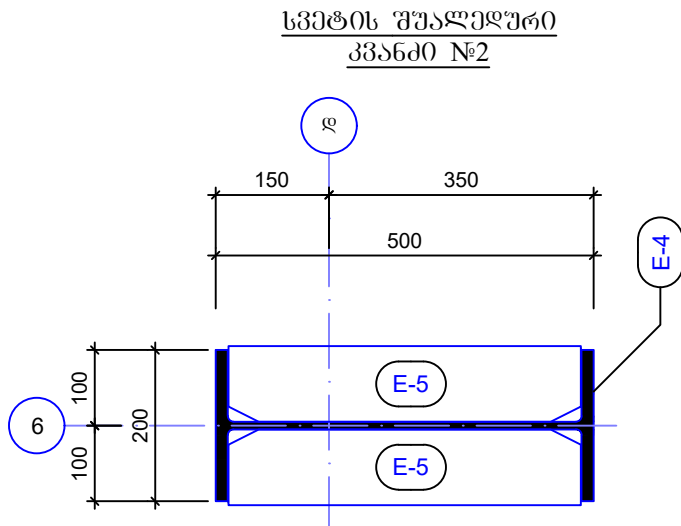
ლითონის ამოკრეპა							
მარკა	N ^o	პროფილი	მსკიზი	L მმ	n ც	Ln მ	Q კგ
1	2	3	4	5	6	7	8
ლითონის სვეტები ს3-4(ნ=1ც)	E-3	ფურცელი	-140X300X16		4		18
	E-4	ორტესი	IPE-500	6685	1	6.69	607
	E-5	ფურცელი	-100X466X8		6		18
	E-6	ფურცელი	-100X466X16		2		12
	E-8	ფურცელი	-220X300X16		1		9
	E-9	ფურცელი	-200X200X12		2		4
	E-10	ფურცელი	-200X300X12		1		6
	E-11	ფურცელი	-145X466X20		2		22
	E-12	ფურცელი	-145X320X12		2		9
	E-13	ფურცელი	-300X450X20		1		22
	E-14	ფურცელი	-450X320X12		1		14
	E-15	ფურცელი	-300X970X20		1		46
	E-16	ფურცელი	-144X320X12		2		9
	E-17	ორტესი	IPE-300	2792	1	2.80	119
	E-18	ფურცელი	-75X276X8		4		6
	E-19	ფურცელი	-150X150X25		1		5
	E-22	კუთხეოვანა	-100X8	190	1	0.19	3
	E-24	ფურცელი	-200X276X12		2		11
	E-26	ფურცელი	-150X170X12		1		3
	E-27	ფურცელი	-200X500X16		1		13
	E-28	კუთხეოვანა	-70X6	120	6	0.72	5
	E-29	ფურცელი	-160X600X12		1		10
	E-30	ფურცელი	-170X300X12		1		5
	E-31	ფურცელი	-550X780X25		1		85
	E-32	ფურცელი	-290X300X16		2		22
	E-33	ფურცელი	-382X300X16		4		55
	E-34	ფურცელი	-300X620X16		1		24
	E-35	ფურცელი	-300X320X16		1		13
	E-37	ფურცელი	-300X466X12		4		53
	E-39	ფურცელი	-300X302X12		2		17

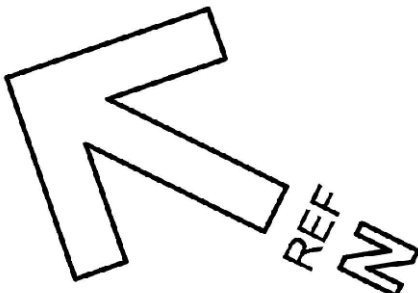
ფორმატი		A - 3	
შენიშვნა			
<div></div>			
დამკვეთი:	სპს "არემფი გოლდი"		
შემსრ-ლი:	კაპიტალური გგენეგლოგის დეპარტამენტი		
პრ(ექტი	საფდრისის მაღაროს სარემონტო საამქრო, საწყობი და საოწისე შენობა		
მისამართი	დაბა კახრეთი		
საფდრისის მაღაროს სარემონტო საამქრო, საწყობი და საოწისე შენობა			
თანამდებობა	გვარი	ხელმოწერა	
დეპარტ. უფროსი	ვაგეპლიშვილი		
მთ.კონსტრუქტორი	გ.მაისურაძე		
კონსტრუქტორი	ვ.ციგაძე		
ლითონის სვეტები და დგარები			
მასშტაბი:			
თარიღი:		27.11.2023	
სტადია	ფურცელი	ფურცლები	
მ.კ.	k-101		

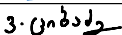

ფორმატი	A - 3	
შენიშვნა		
<div></div>		
დამკვეთი: Customer:	სპს "არემფი გოლდი"	
შემსრ-ლი: DONE BY:	კაპიტალური გეგმავლობის დეპარტამენტი	
პროექტი	საფლრისის მაღაროს სარემონტო საამქრო, საწყოები და საოფისე შენობა	
მისამართი	ღაბა კახეთი	
საფლრისის მაღაროს სარემონტო საამქრო, საწყოები და საოფისე შენობა		
თანამდებობა	გვარი	ხელმოწერა
დეპარტ. უფროსი	ვახაგოშვილი	
მთ.კონსტრუქტორი	გ.მანუშრაძე	
კონსტრუქტორი	ვ.ციციაძე	
ლითონის სვეტები და ღებრები		
მასშტაბი:		
თარიღი:	27.11.2023	
სტადია	ფურცელი	ფურცლები
მ.პ.	k-103	

დამკვეთი: Customer:	სპს "არემჯი გოლდი"
შემსრ-ლი: DONE BY:	კაპიტალური გგენიგლობის დეპარტამენტი
პროექტი	საფლრისის მალაროს სარემონტო საამქრო, საწყოები და საოწისე შენობა
მისამართი	ღაბა კაზრეთი

საფლრისის მალაროს სარემონტო საამქრო, საწყოები და საოწისე შენობა		
თანამდებობა	გვარი	სელმოწერა
დეპარტ. უფროსი	ვაკემლიშვილი	
მთკონსტრუქტორი	გ.მარსურაძე	
კონსტრუქტორი	ვ.ციგაძე	

ლითონის სვეტები და ღბარები		
მასშტაბი:		
თარიღი:	27.11.2023	
სტადია	ფურცელი	ფურცლები
მ.კ.	k-104	

სვეტის შუალედური
კვანძი №8

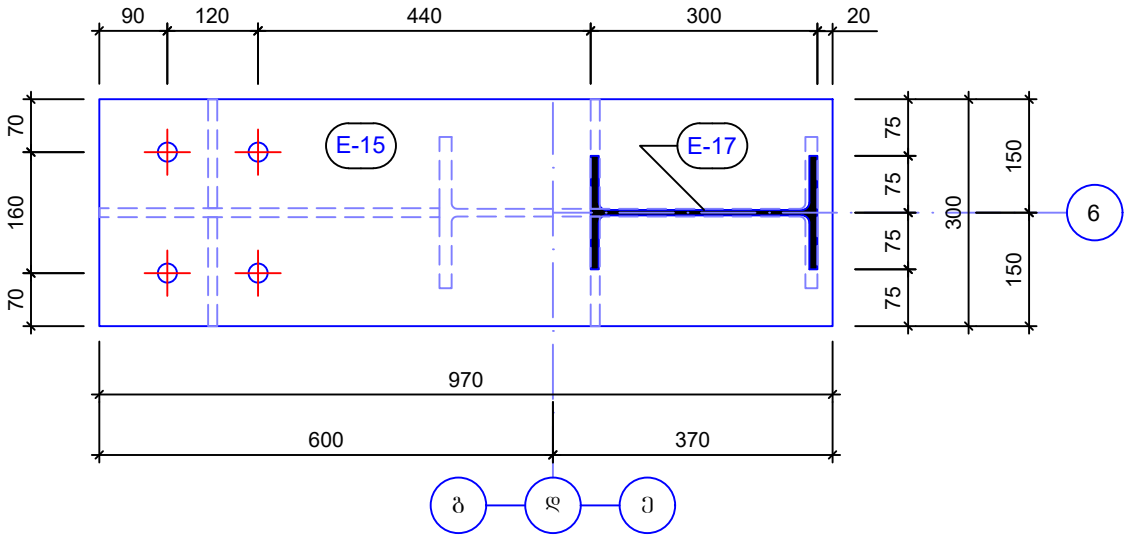

სვეტის შუალედური
კვანძი №9

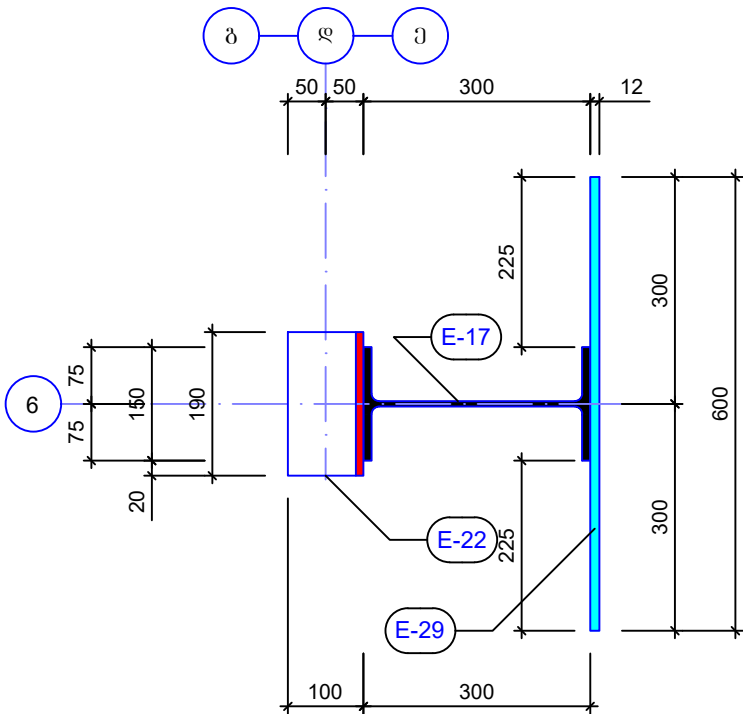

სვეტის შუალედური
კვანძი №10

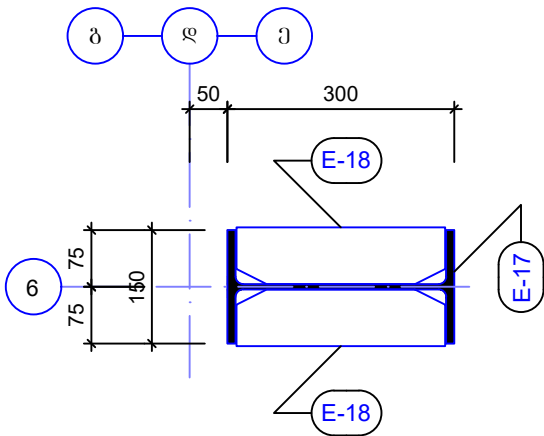

სვეტის შუალედური
კვანძი №11

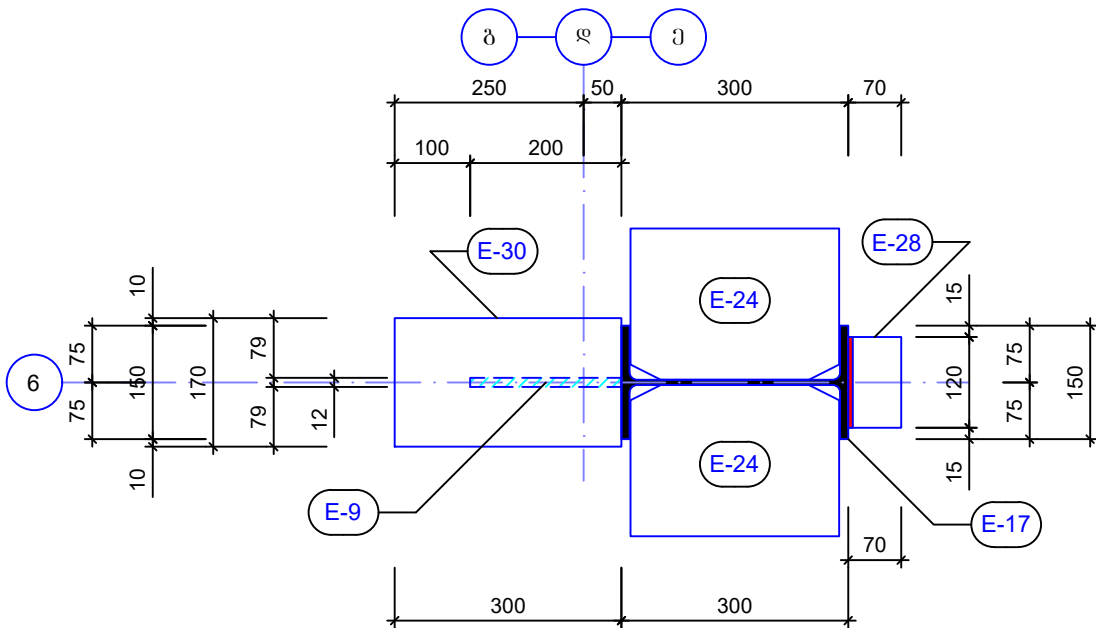

სვეტის ზედა თავის
კვანძი №12

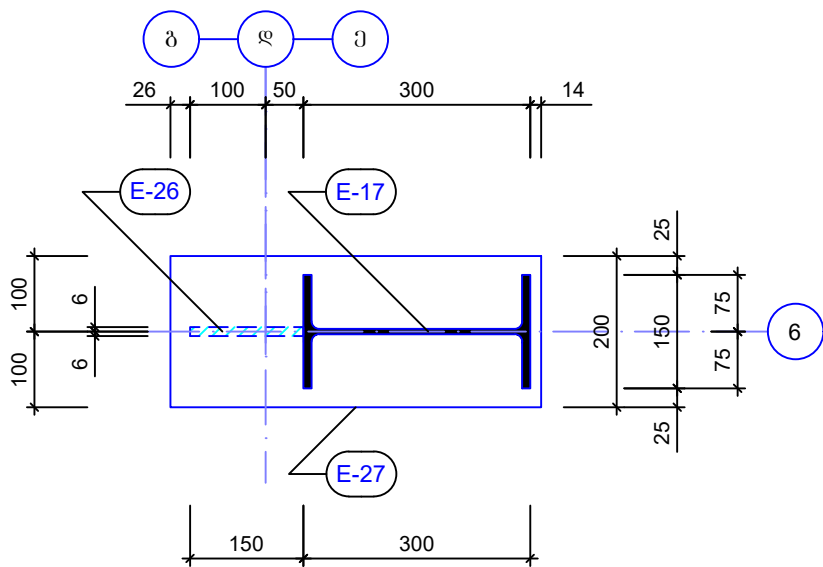

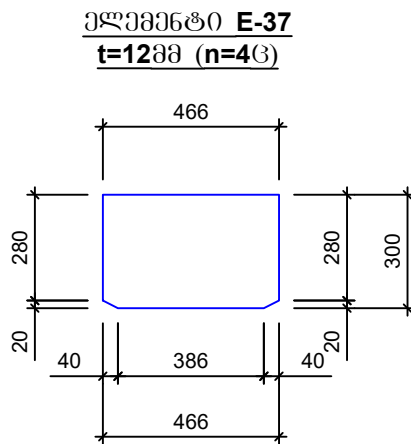
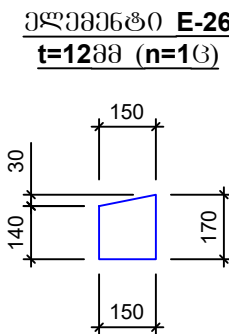
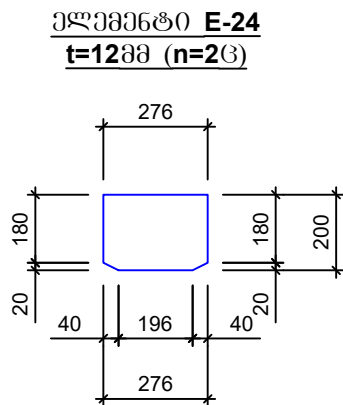
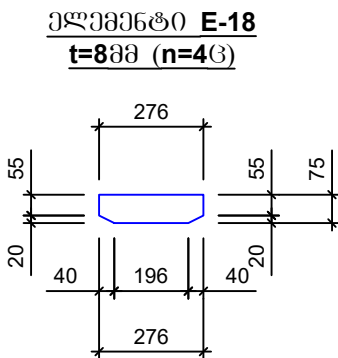
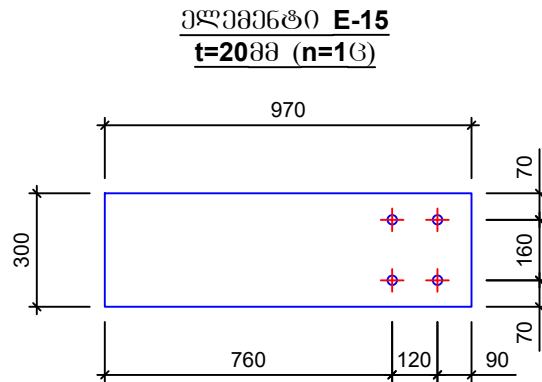
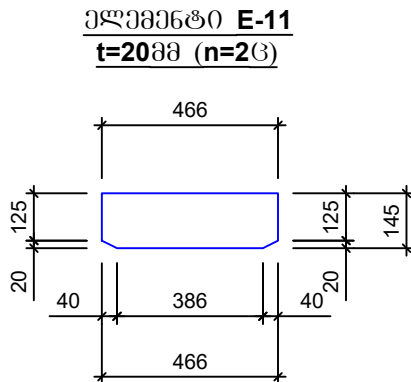
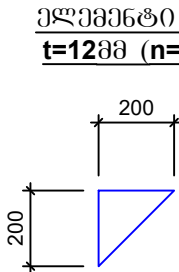
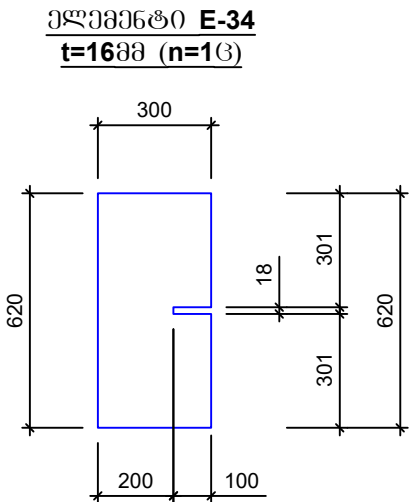
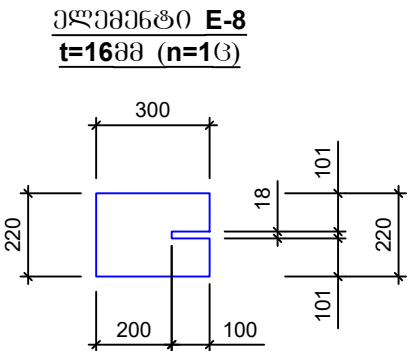
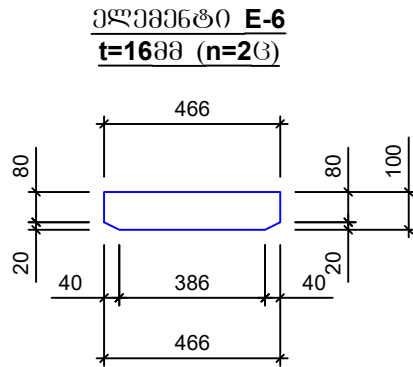
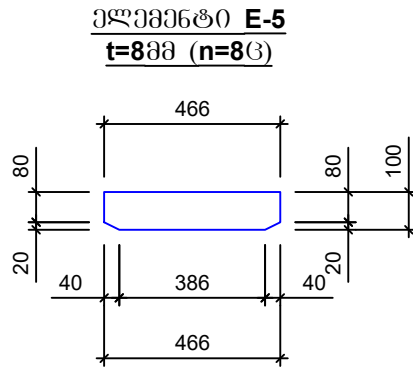
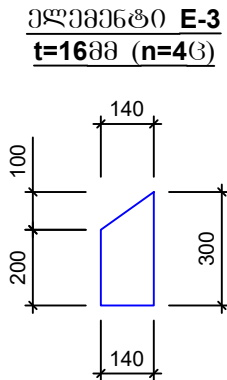
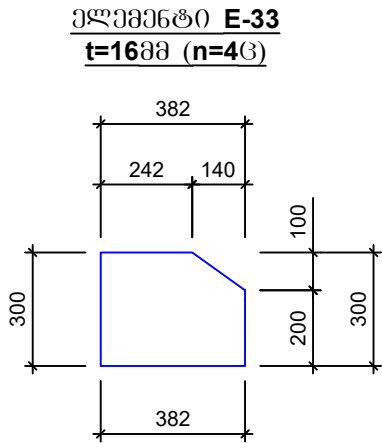
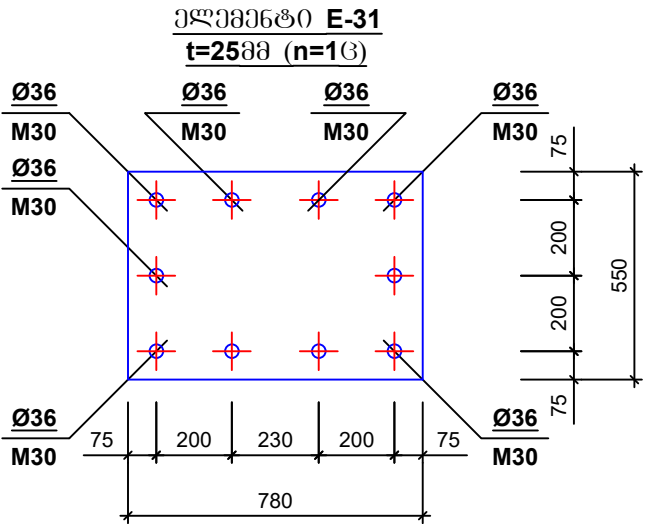

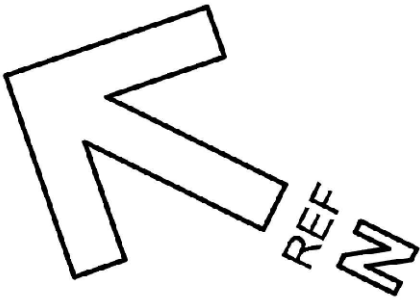

ფორმატი	A - 3	
შენიშვნა		
<div></div>		
</		

ლითონის ამოკრება							
მარკა	Nº	პროფილი	მსკიზი	L მმ	n ც	Ln მ	Q კგ
1	2	3	4	5	6	7	8
ლითონის სვეტები სპ-4,5(n=16)	E-3	ფურცელი	-140X300X16		4		18
	E-4	ორტესი	IPE-500	6685	1	6.69	607
	E-5	ფურცელი	-100X466X8		6		18
	E-6	ფურცელი	-100X466X16		2		12
	E-8	ფურცელი	-220X300X16		1		9
	E-9	ფურცელი	-200X200X12		2		4
	E-10	ფურცელი	-200X300X12		1		6
	E-11	ფურცელი	-145X466X20		2		22
	E-12	ფურცელი	-145X320X12		2		9
	E-13	ფურცელი	-300X450X20		1		22
	E-14	ფურცელი	-450X320X12		1		14
	E-15	ფურცელი	-300X970X20		1		46
	E-16	ფურცელი	-144X320X12		2		9
	E-17	ორტესი	IPE-300	2792	1	2.80	119
	E-18	ფურცელი	-75X276X8		4		6
	E-19	ფურცელი	-150X150X25		1		5
	E-22	კუთხეოვანა	-100X8	190	1	0.19	3
	E-24	ფურცელი	-200X276X12		2		11
	E-26	ფურცელი	-150X170X12		1		3
	E-27	ფურცელი	-200X500X16		1		13
	E-28	კუთხეოვანა	-70X6	120	6	0.72	5
	E-29	ფურცელი	-160X600X12		1		10
	E-30	ფურცელი	-170X300X12		1		5
	E-31	ფურცელი	-550X780X25		1		85
	E-32	ფურცელი	-290X300X16		2		22
	E-33	ფურცელი	-382X300X16		4		55
	E-34	ფურცელი	-300X620X16		1		24
	E-35	ფურცელი	-300X320X16		1		13
	E-37	ფურცელი	-300X466X12		4		53
	E-39	ფურცელი	-300X302X12		2		17

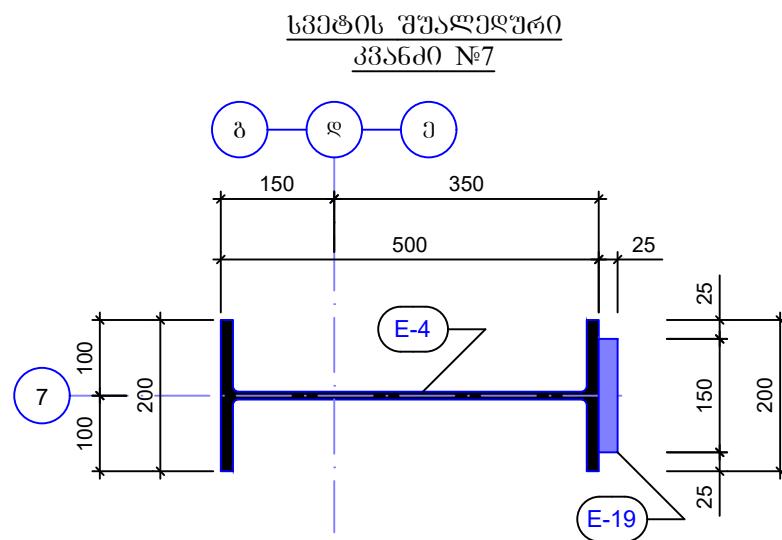
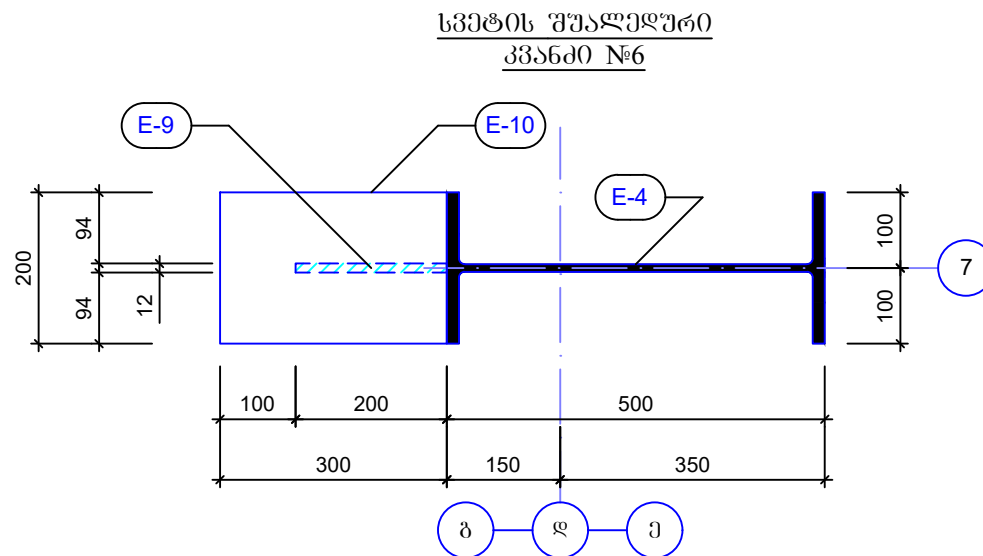
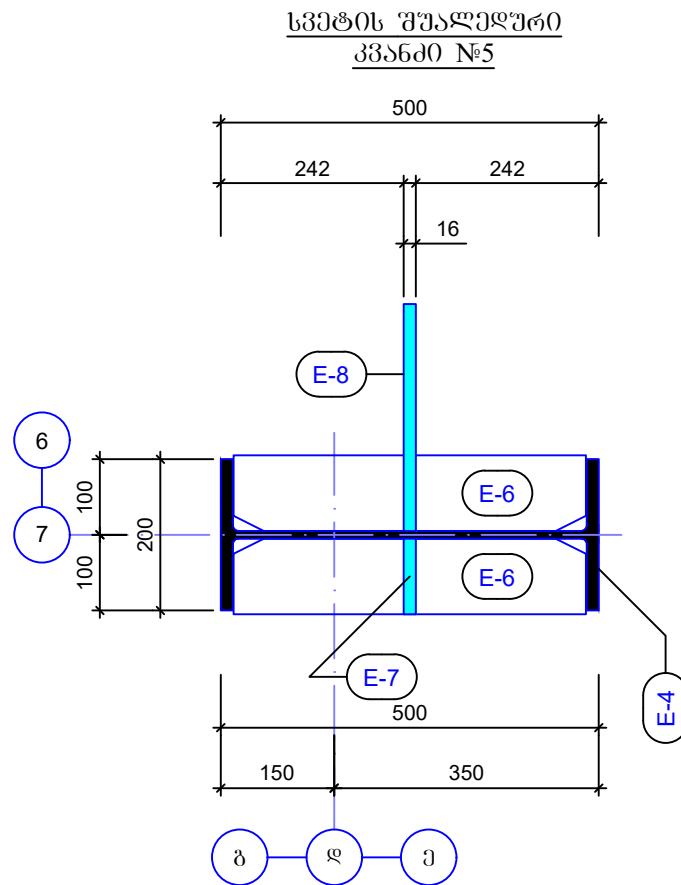
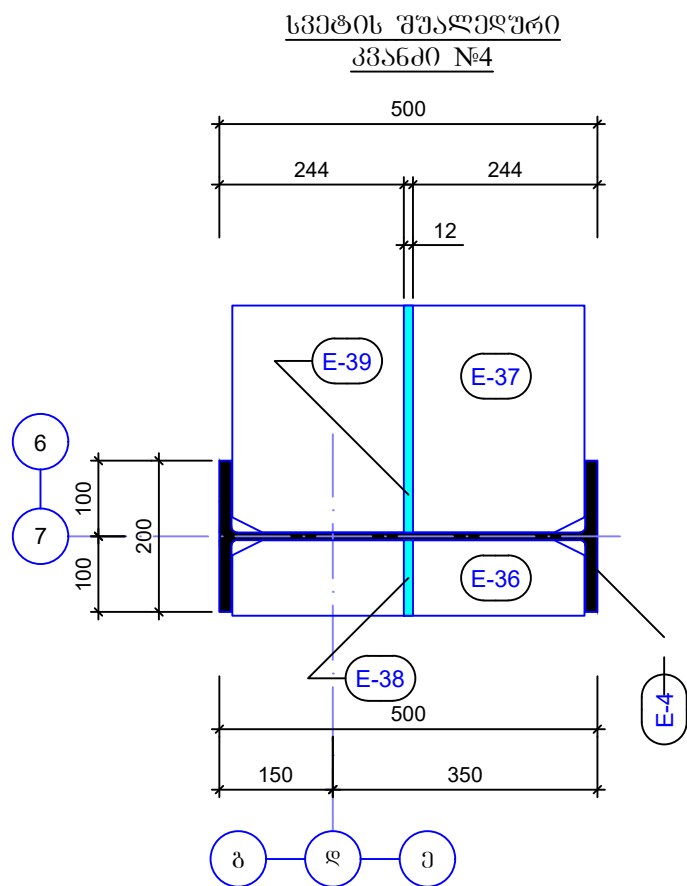
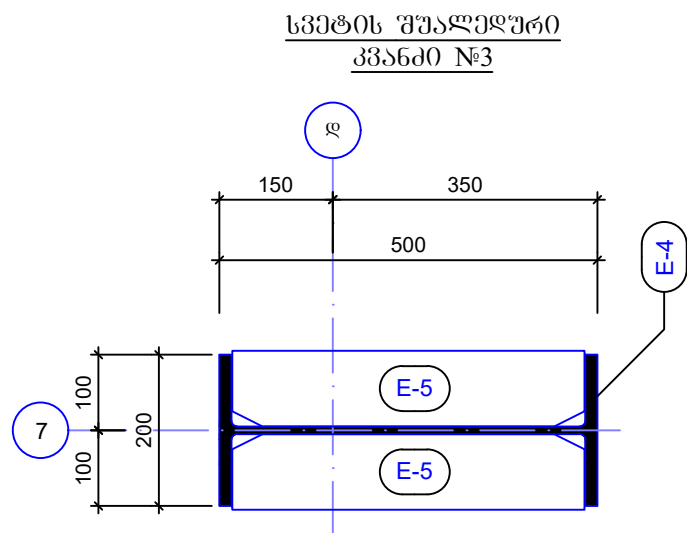
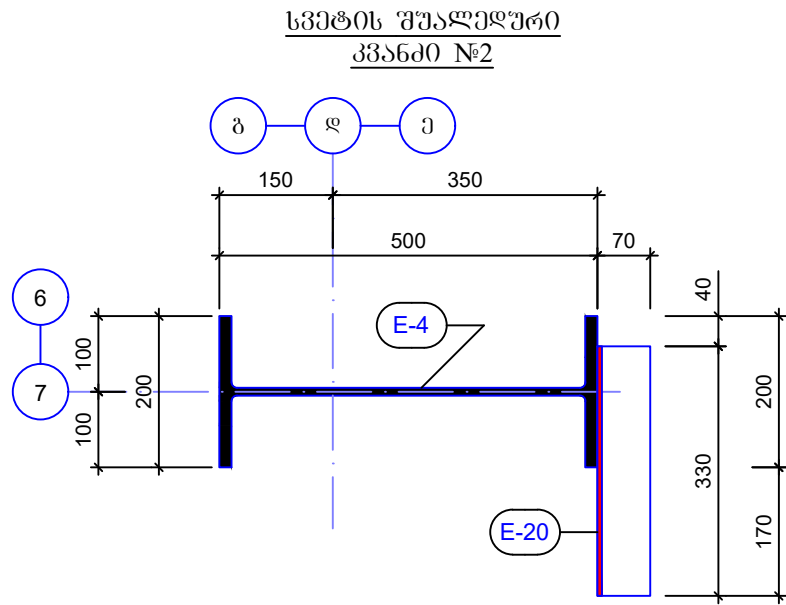
ფორმატი		A - 3	
შენიშვნა			
<div></div>			
დამკვეთი: Customer:	სპს "არემფი გოლდი"		
შემსრ-ლი: DONE BY:	კაპიტალური გგენიგლოგის დეპარტამენტი		
პრ(უ)ექტი	საფღრისის მაღაროს სარემონტო საამქრო, საწყოები და საოწისე შენობა		
მისამართი	დაბა კაზრეთი		
საფღრისის მაღაროს სარემონტო საამქრო, საწყოები და საოწისე შენობა			
თანამდებობა	გვარი	ხელმოწერა	
დეპარტ. უფროსი	ვაგეპლიწვილი		
მთ.კონსტრუქტორი	გ.მაისურაძე		
კონსტრუქტორი	ვ.ციგაძე		
ლითონის სვეტები და დგარები			
მასშტაბი:			
თარიღი:		27.11.2023	
სტადია	ფურცელი	ფურცლები	
მ.კ.	k-106		

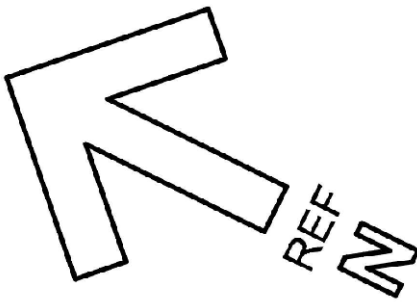
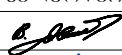

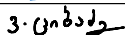
ფორმატი	A - 3	
შენიშვნა		
<div></div>		
დამკვეთი: Customer:	სპს "არემფი გოლდი"	
შემსრ-ლი: DONE BY:	კაპიტალური გეგმავლობის დეპარტამენტი	
პროექტი	საფლრისის მაღაროს სარემონტო საამქრო, საწყოები და საოფისე შენობა	
მისამართი	ღაბა კახეთი	
საფლრისის მაღაროს სარემონტო საამქრო, საწყოები და საოფისე შენობა		
თანამდებობა	გვარი	ხელმოწერა
დეპარტ. უფროსი	ვახაგოშვილი	
მთ.კონსტრუქტორი	გ.მაისურაძე	
კონსტრუქტორი	ვ.ციციაძე	
ლითონის სვეტები და ღებრები		
მასშტაბი:		
თარიღი:	27.11.2023	
სტადია	ფურცელი	ფურცლები
მ.პ.	k-108	

სვეტის შუალედური
კვანძი №10

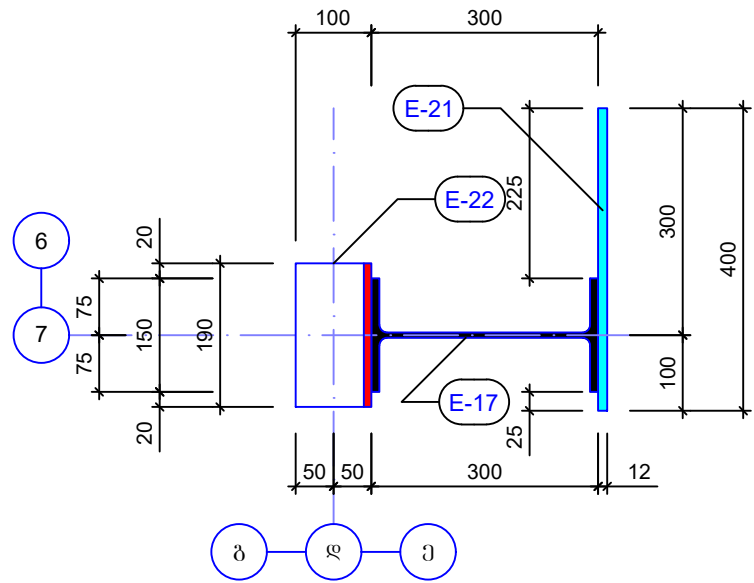

სვეტის შუალედური
კვანძი №11

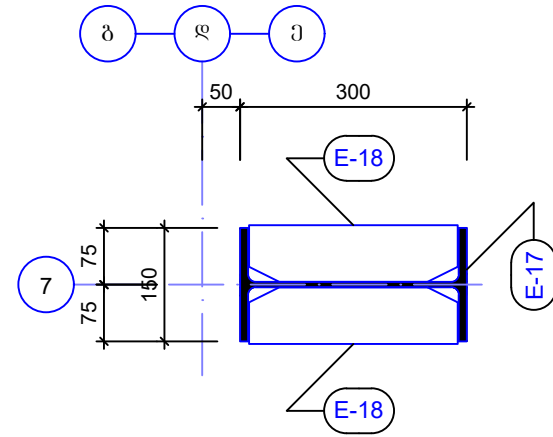

სვეტის შუალედური
კვანძი №8

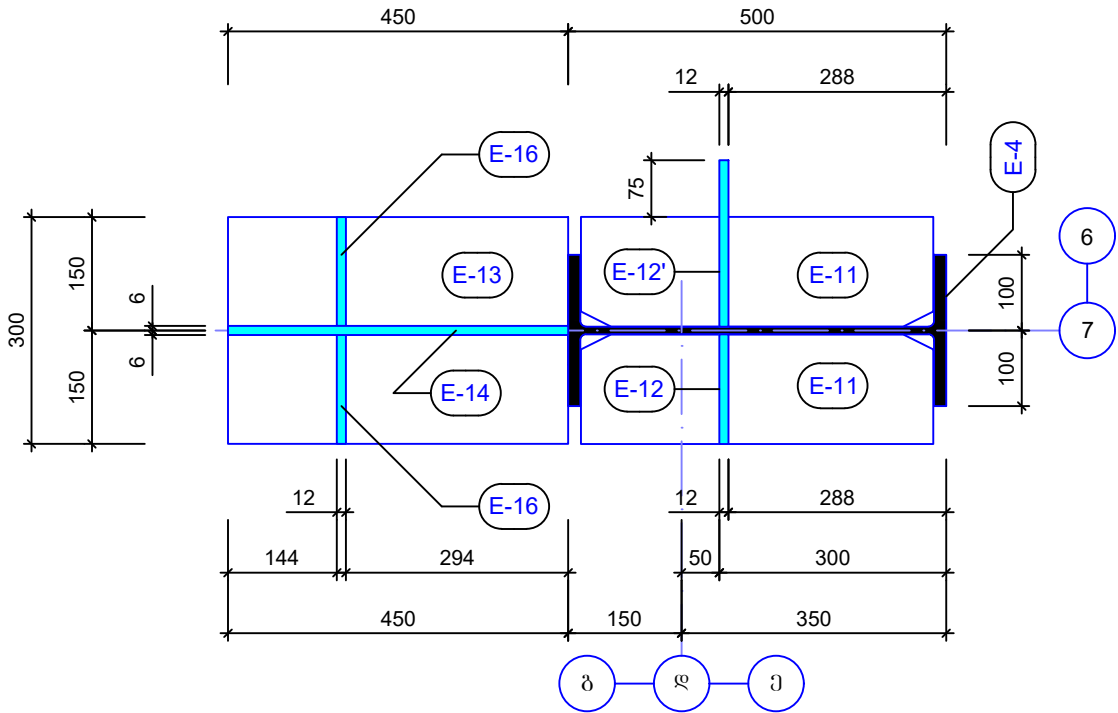

სვეტის შუალედური
კვანძი №12

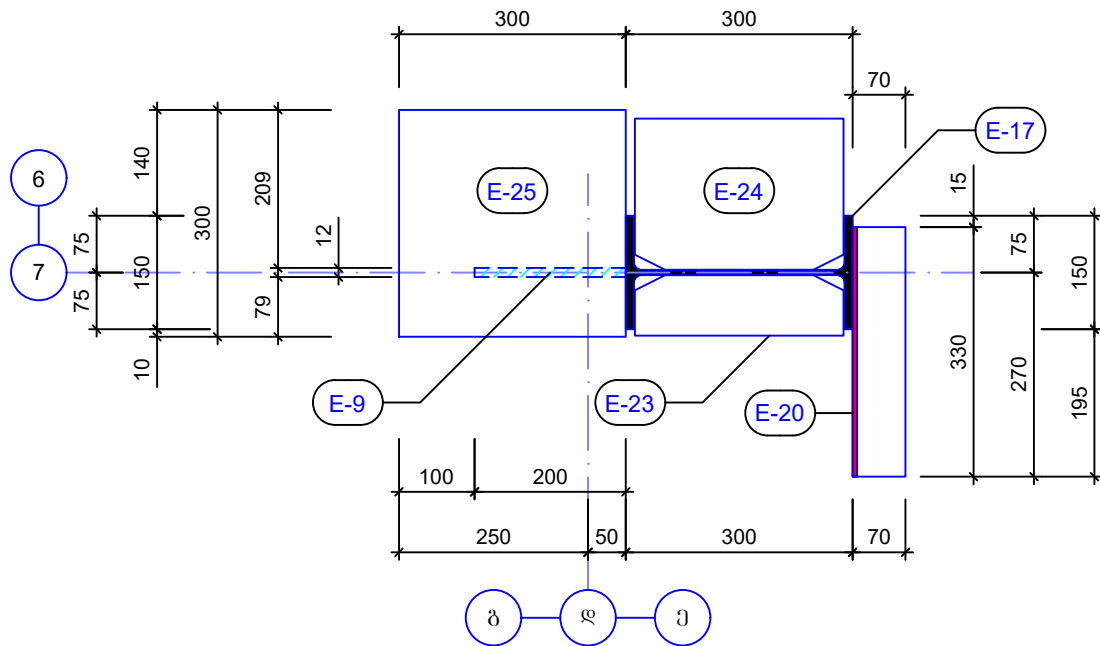

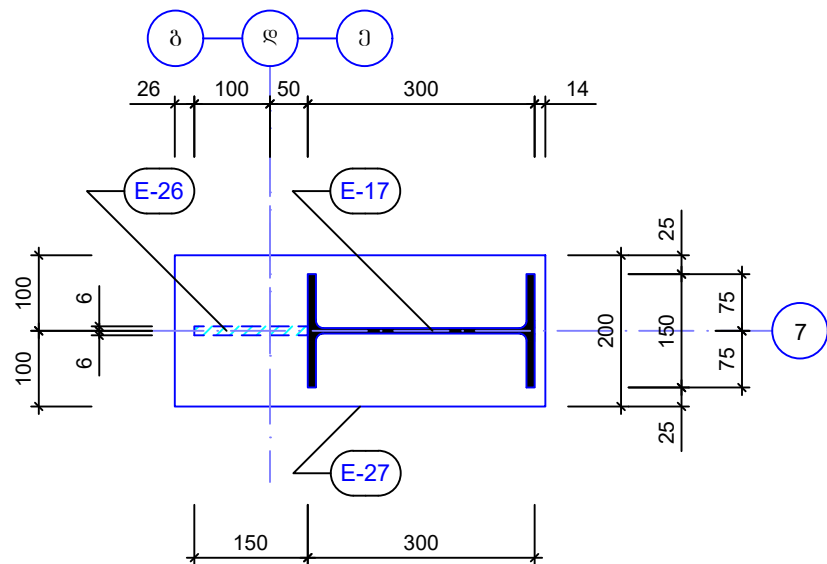

სვეტის ზედა თავის
კვანძი №13



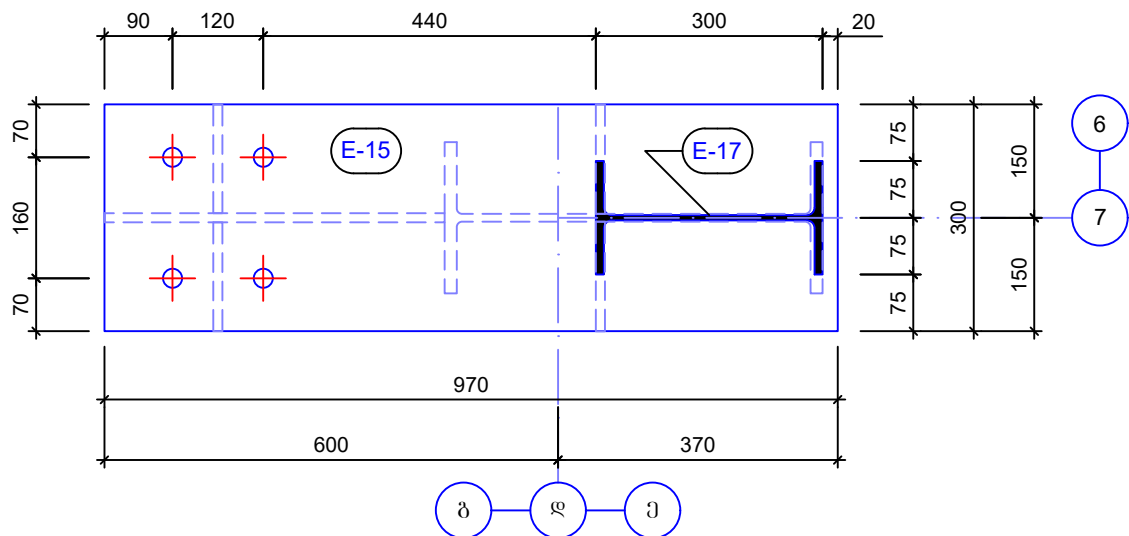

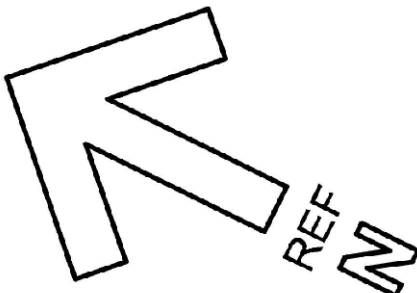
სვეტის შუალედური
კვანძი №9

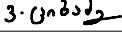

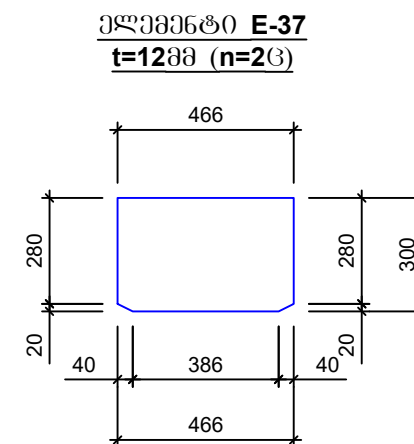
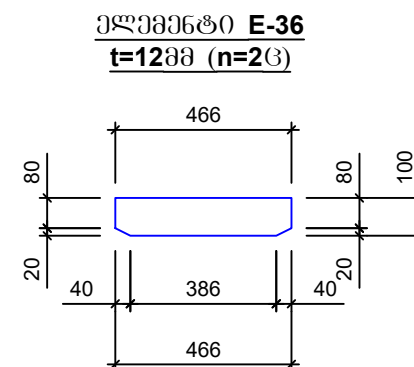
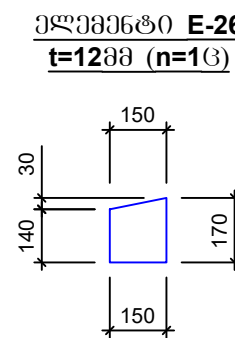
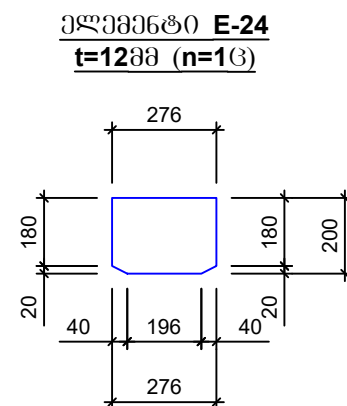
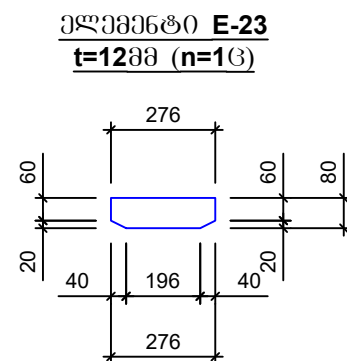
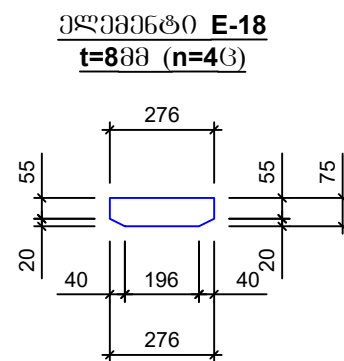
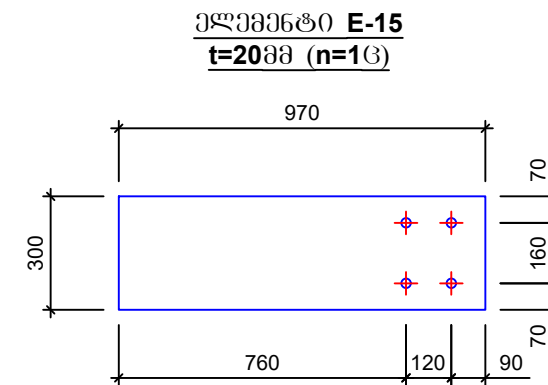
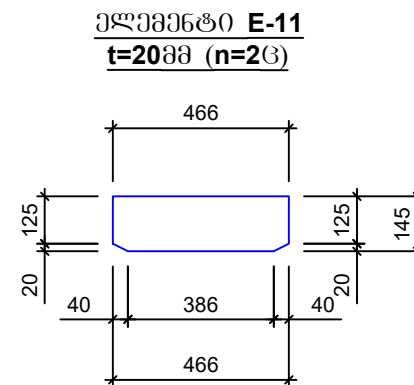
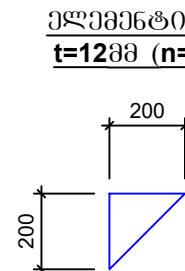
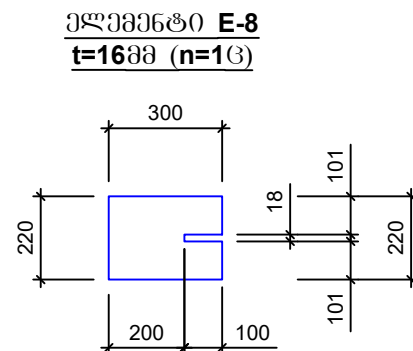
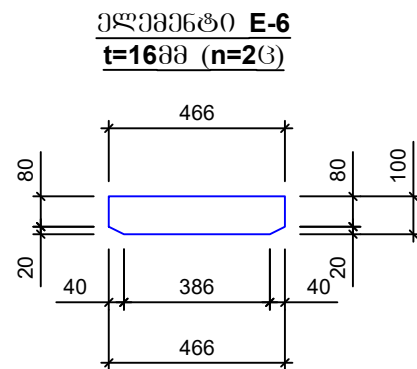
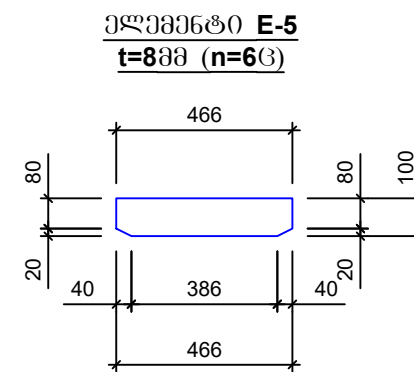
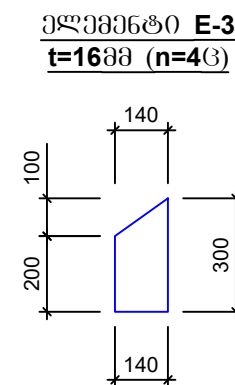
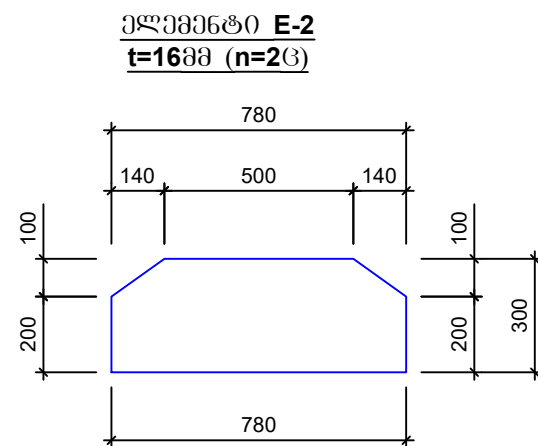
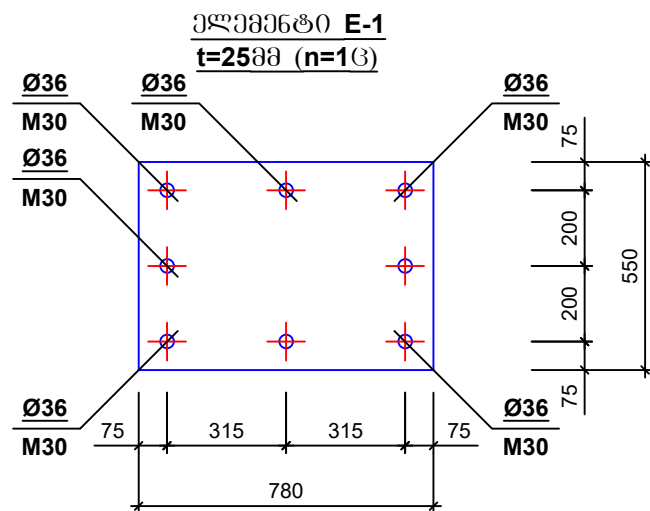
ფორმატი	A - 3	
შენიშვნა		
<div></div>		
დამკვეთი: Customer:	სპს "არემფი გოლდი"	
შემსრ-ლი: DONE BY:	კაპიტალური გეგმავლობის დეპარტამენტი	
პროექტი	საფლრისის მაღაროს სარემონტო საამქრო, საწყოები და საოფისე შენობა	
მისამართი	ღაბა კაზრეთი	
საფლრისის მაღაროს სარემონტო საამქრო, საწყოები და საოფისე შენობა		
თანამდებობა	გვარი	ხელმოწერა
დეპარტ. უფროსი	ვახაგოშვილი	
მთ.კონსტრუქტორი	გ.გაბაშვილი	
კონსტრუქტორი	ვ.გიგაძე	
ლითონის სვეტები და ღებრები		
მასშტაბი:		
თარიღი:	27.11.2023	
სტადია	ფურცელი	ფურცლები
მ.პ.	k-109	

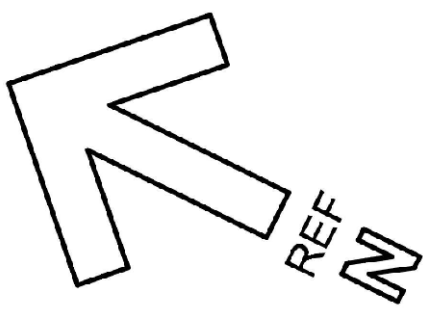

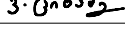
ფორმატი	A - 3	
შენიშვნა		
		
დამკვეთი: Customer:	სპს "არემჯი გოლდი"	
შემსრ-ლი: DONE BY:	კავიტალური მშენებლობის დეპარტამენტი	
პროექტი	საფლრისის მაღაროს სარემონტო საამქრო, საწყობი და საოფისე შენობა	
მისამართი	ღაბა კაზრეთი	
საფლრისის მაღაროს სარემონტო საამქრო, საწყობი და საოფისე შენობა		
თანამდებობა	გვარი	ხელმოწერა
დეპარტ. უფროსი	ვაკელიშვილი	
მთ.კონსტრუქტორი	ბ.მაისურაძე	
კონსტრუქტორი	ვ.ციციაძე	
ლითონის სპეცები და ღებარები		
მასშტაბი:		
თარიღი:	27.11.2023	
სტადია	ფურცელი	ფურცლები
მ.პ.	k-110	

Technical drawing of a bridge cross-section. The drawing shows a single-lane road with a 3.5m width and 0.25m side slopes. The drawing includes elevations, dimensions, and labels for various components like E-1 through E-12.



Key features and dimensions:

- Elevations:** +6.134, +5.925, +6.074, +1.000.
- Dimensions:** 20, 1830, 5134, 5114, 3075, 209, 12, 16, 12, 233, 394, 70, 1510, 70, 878, 12, 1530, 302, 350, 70, 1030, 300, 310, 70, 20.
- Labels:** E-1, E-2, E-3, E-4, E-5, E-6, E-7, E-8, E-9, E-10, E-11, E-12.

The drawing consists of two main parts: a cross-section and a plan view.

Cross-section (top): Shows a vertical wall structure. The base is at elevation +1.000, and the roof is at +1.320. The wall has a total height of 300 units (200 units for the main wall and 100 units for the roof structure). The width is 300 units (150 units on each side of the centerline). Labels E-1, E-2, E-3, E-4, and E-7 point to various structural elements.

Plan view (bottom): Shows a rectangular layout with overall dimensions of 580 units by 450 units. The layout includes a central rectangular area (300 units by 300 units) and four corner areas (each 140 units by 140 units). Labels E-1, E-2, E-3, E-4, and E-7 point to various structural elements. The plan view also shows reinforcement bars (Ø33 and M27) and a grid line 1.

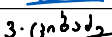
დაკვეთი:	სსს "არემფი გოლდი"	
შემსრ-ლი: DONE BY:	პაპიტაღური გჳმენებლობის დეპარტამენტი	
პროექტი	საფღრისის მაღაროს სარემონტო საამჳრო, საუჳოი ღა საოჳისე შენობა	
მისამართი	ღაბა ჰახრეში	
საფღრისის მაღაროს სარემონტო საამჳრო, საუჳოი ღა საოჳისე შენობა		
თანამდებობა	გვარი	ხელჳოწერი
ღეარტ. უფროსი	ვაბეღიშვილი	
მთ.კონტროლტორი	გ.გისეშრაძე	
კონტროლტორი	კ.კიბაძე	

ლითონის სვეტები და ღებები

მასშტაბი:		
თარიღი:	27.11.2023	
სტაღია	ფურცელი	ფურცლები
მ.პ.	k-112	

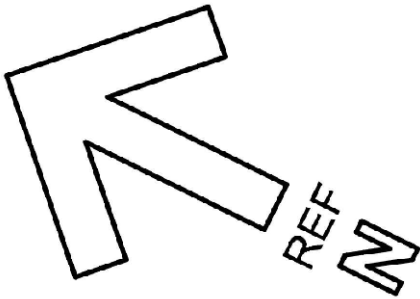

დამკვეთი: Customer:	სპს "არემჯი გოლდი"
შემსრ-ლი: DONE BY:	კაპიტალური გგენერაციის დეპარტამენტი
პროექტი	საფლრისის მაღაროს სარემონტო საამქრო, საწყოები და საოფისე შენობა
მისამართი	ღაბა კახეთი

საფლრისის მაღაროს სარემონტო
საამქრო, საწყოები და საოფისე
შენობა

თანამდებობა	გვარი	ხელმოწერა
დეპარტ. უფროსი	ვახაგოშვილი	
მთ.კონსტრუქტორი	ბ.მაისურაძე	
კონსტრუქტორი	ვ.ციციაძე	

ლითონის სვეტები და ღებრები

მასშტაბი:	
თარიღი:	27.11.2023
სტადია	ფურცელი
ფურცელი	ფურცელი
მ.პ.	k-113

სვეტის შუალედური
კვანძი №2

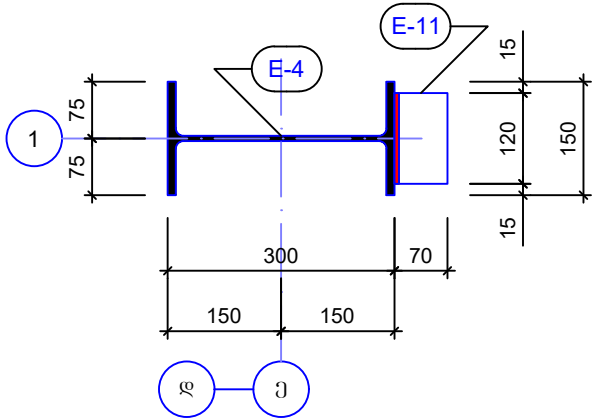

სვეტის ზედა თავის
კვანძი №5

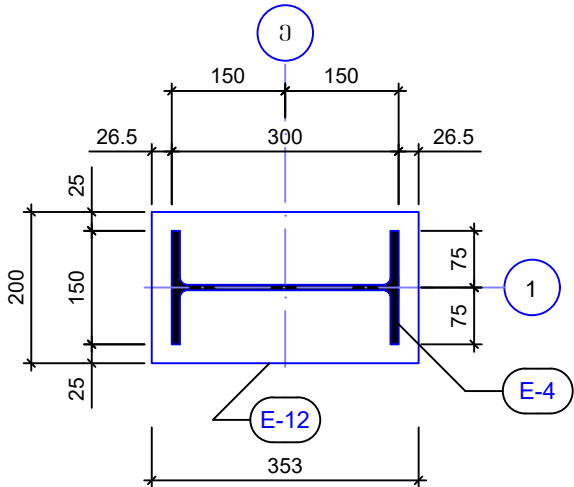

ელემენტი E-8
t=1288 (n=2ც)

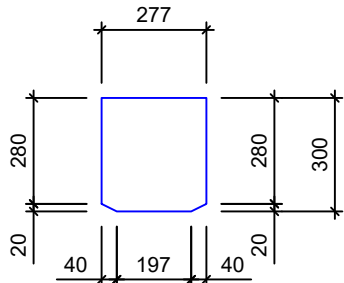

ელემენტი E-10
t=1288 (n=1ც)

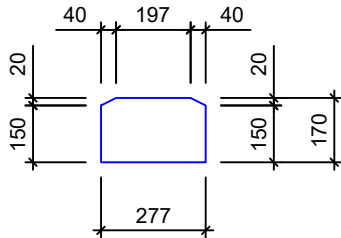

სვეტის შუალედური
კვანძი №3

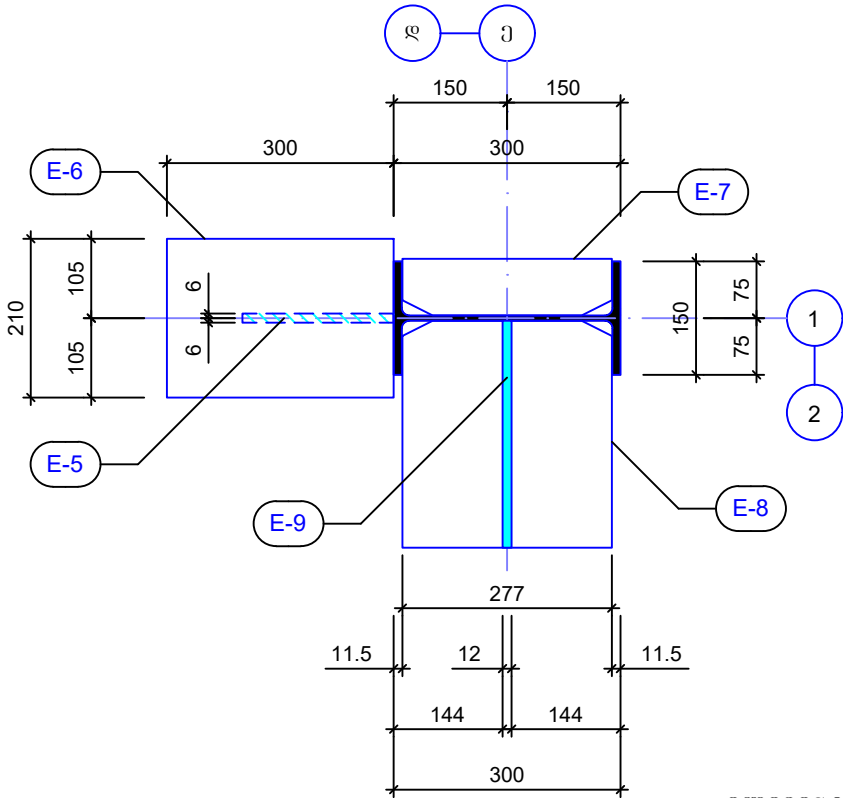

სვეტის შუალედური
კვანძი №4

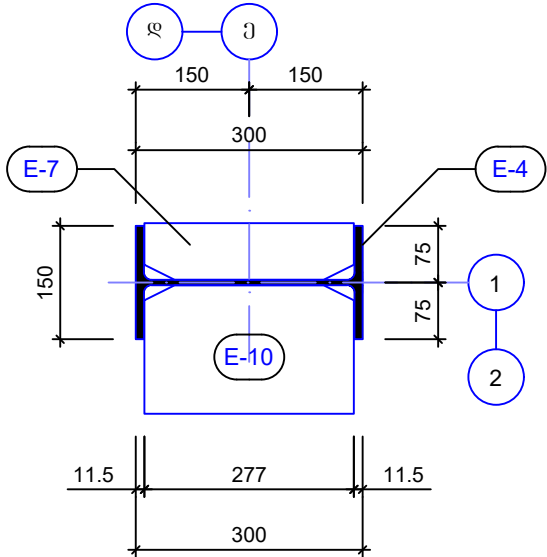

ელემენტი E-1
t=2088 (n=1ც)

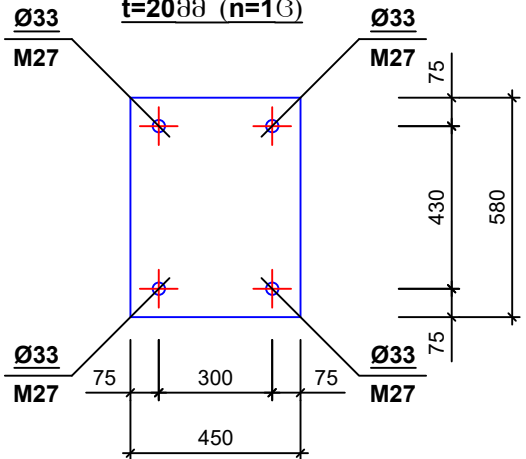

ელემენტი E-2
t=1088 (n=2ც)

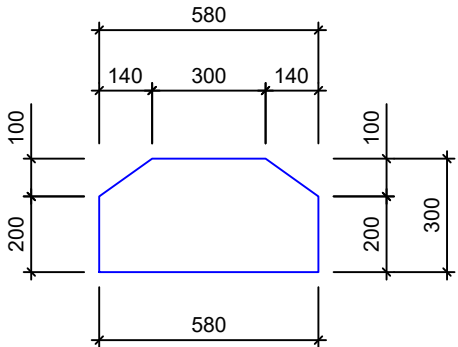

ელემენტი E-3
t=1088 (n=4ც)

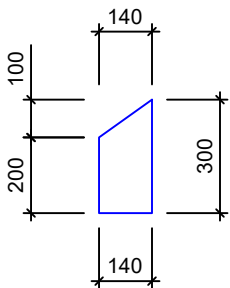

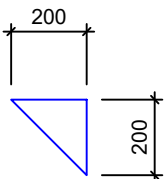

ელემენტი E-5
t=1288 (n=1ც)

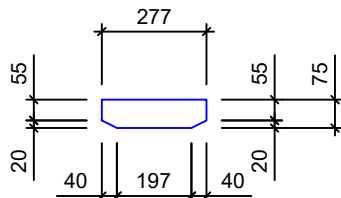

ელემენტი E-7
t=1288 (n=3ც)

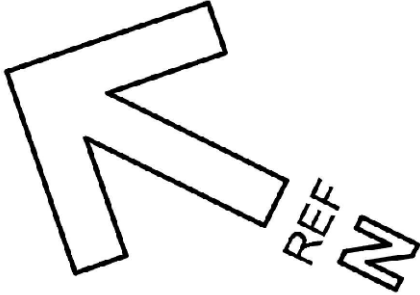
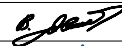

ლითონის ამოკრება							
მარბა	Nº	პროფილი	მსკიზი	L მმ	n ც	Ln მ	Q კგ
1	2	3	4	5	6	7	8
ლითონის სვეტები სპ-5.1(n=16)	E-1	ფურცელი	-450X580X20		1		41
	E-2	ფურცელი	-580X300X10		2		26
	E-3	ფურცელი	-140X300X10		4		11
	E-4	ორტესი	IPE-300	5114	1	5.12	217
	E-5	ფურცელი	-200X200X12		1		2
	E-6	ფურცელი	-210X300X12		1		6
	E-7	ფურცელი	-75X277X12		3		6
	E-8	ფურცელი	-300X277X12		2		16
	E-9	ფურცელი	-300X302X12		1		9
	E-10	ფურცელი	-170X277X12		1		5
	E-11	კუთხეოვანა	-70X6	120	4	0.48	4
	E-12	ფურცელი	-200X360X16		1		10

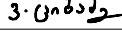
ფორმატი	A - 3	
შენიშვნა		
<div></div>		
დამკვეთი:	სპს "არემფი გოლდი"	
შემსრ-ლი:	კაპიტალური მშენებლობის დეპარტამენტი	
პრექტი	საფლრისის მაღაროს სარემონტო საამქრო, საწყოები და საოვრისე შენობა	
მისამართი	ღაბა კაზრეთი	
საფლრისის მაღაროს სარემონტო საამქრო, საწყოები და საოვრისე შენობა		
თანამდებობა	გვარი	ხელმოწერა
ღეარტ. უფროსი	ვაბელოშვილი	
მთ.კონსტრუქტორი	ბ.მაისურაძე	
კონსტრუქტორი	ვ.ციბაძე	
ლითონის სვეტები და ღვარები		
მასშტაბი:		
თარიღი:	27.11.2023	
სტადია	ფურცელი	ფურცლები
მ.კ.	k-114	

ლითონის სვეტი
ს3-5.2(n=33)

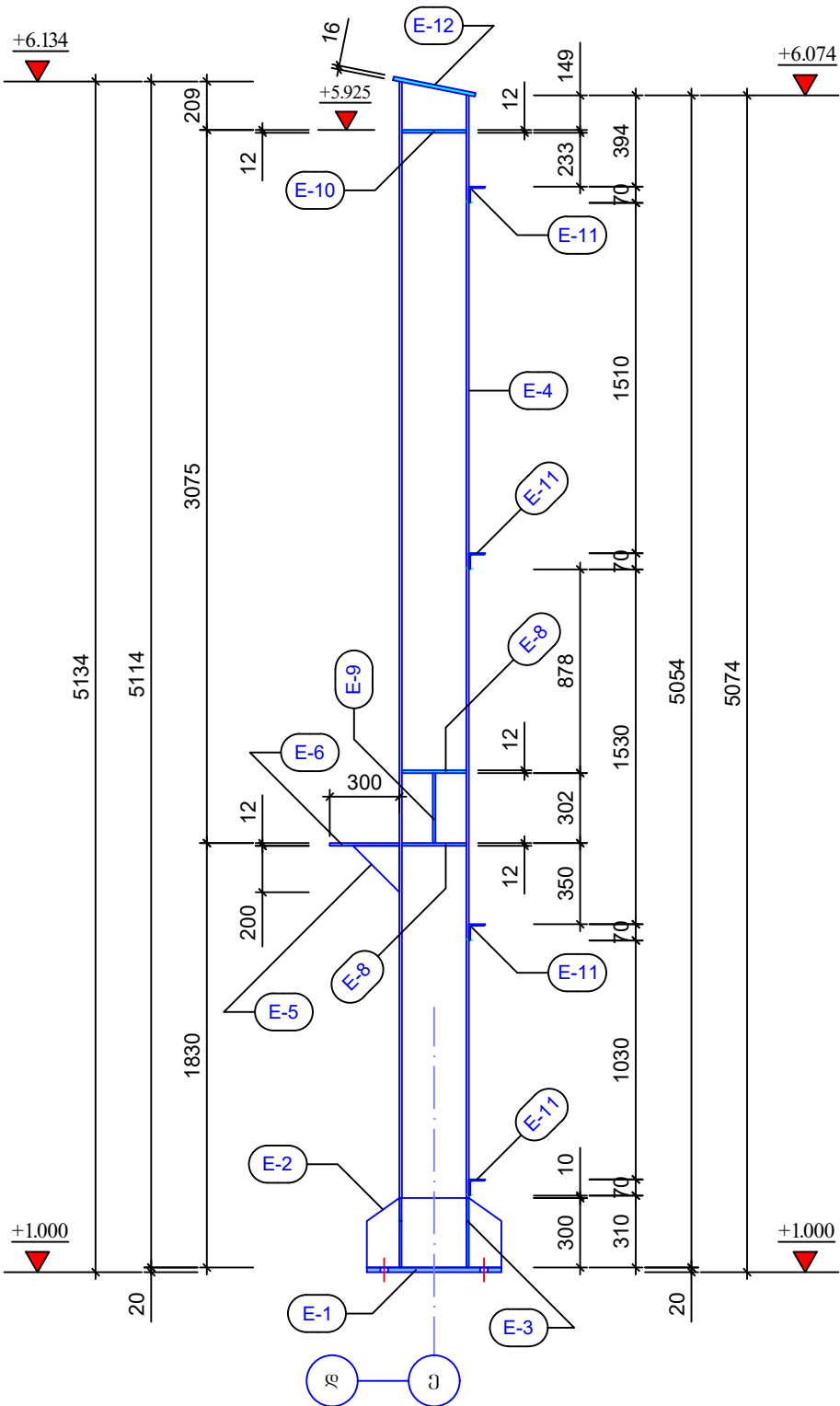

სვეტის ბაზის
პლანი №1

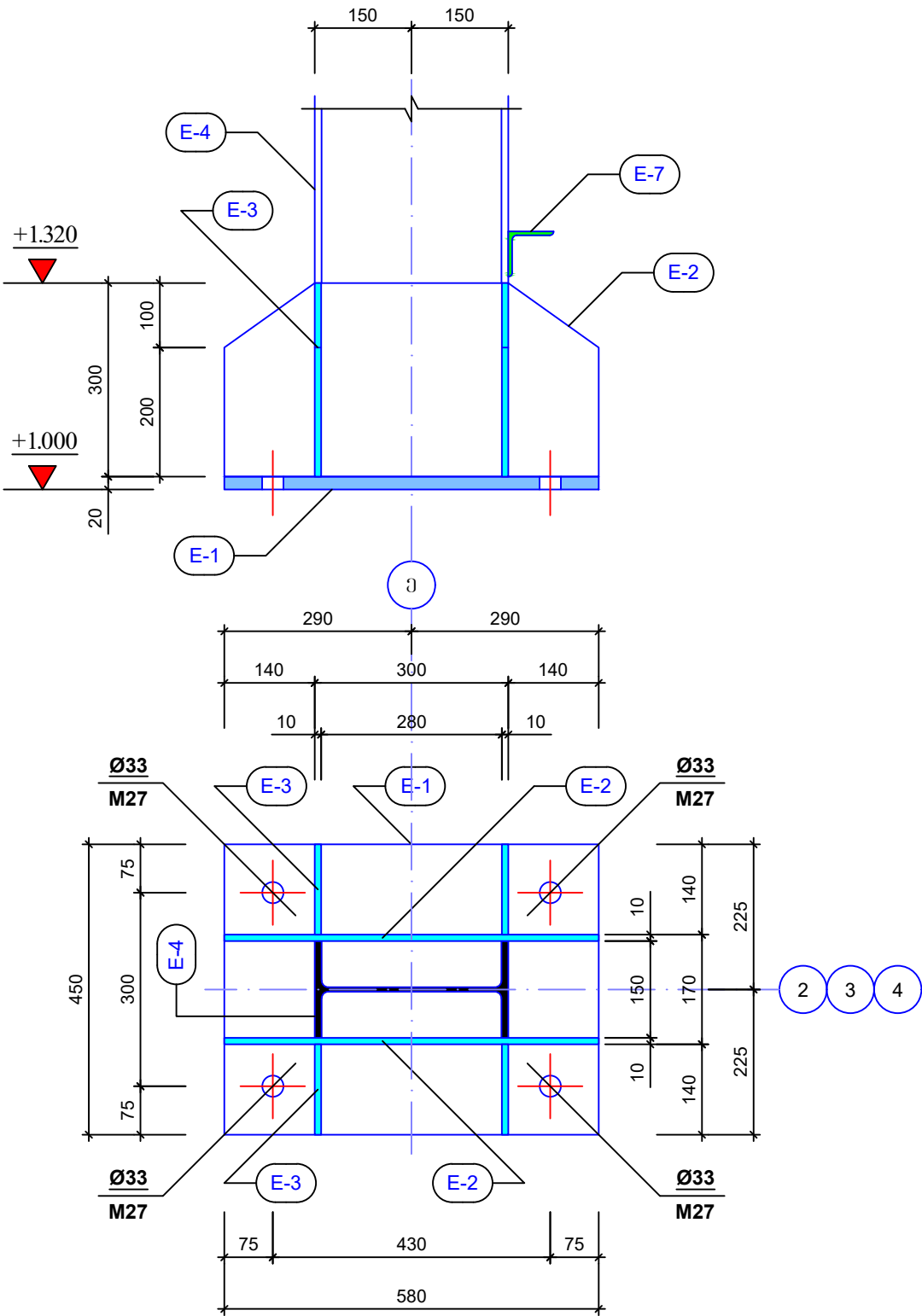

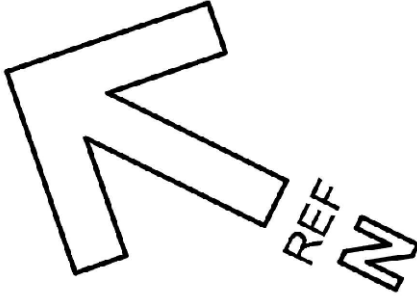
ფორმატი		A - 3	
შენიშვნა			
<div></div>			

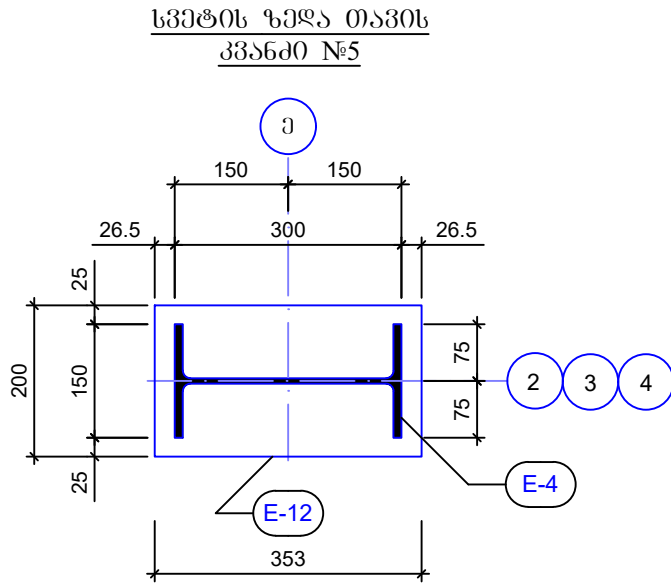
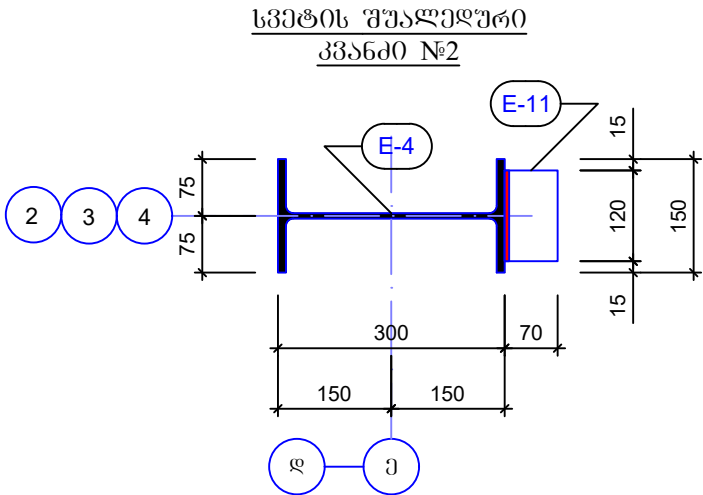

ელემენტი E-5
t=12მმ (n=1ც)

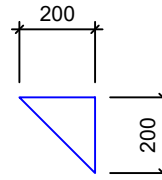

ელემენტი E-8
t=12მმ (n=2ც)

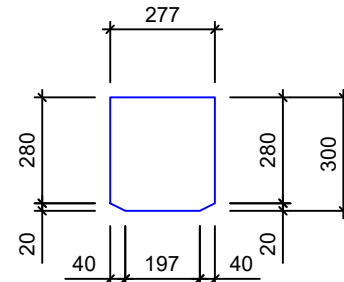

სვეტის შუალედური
კვანძი №3

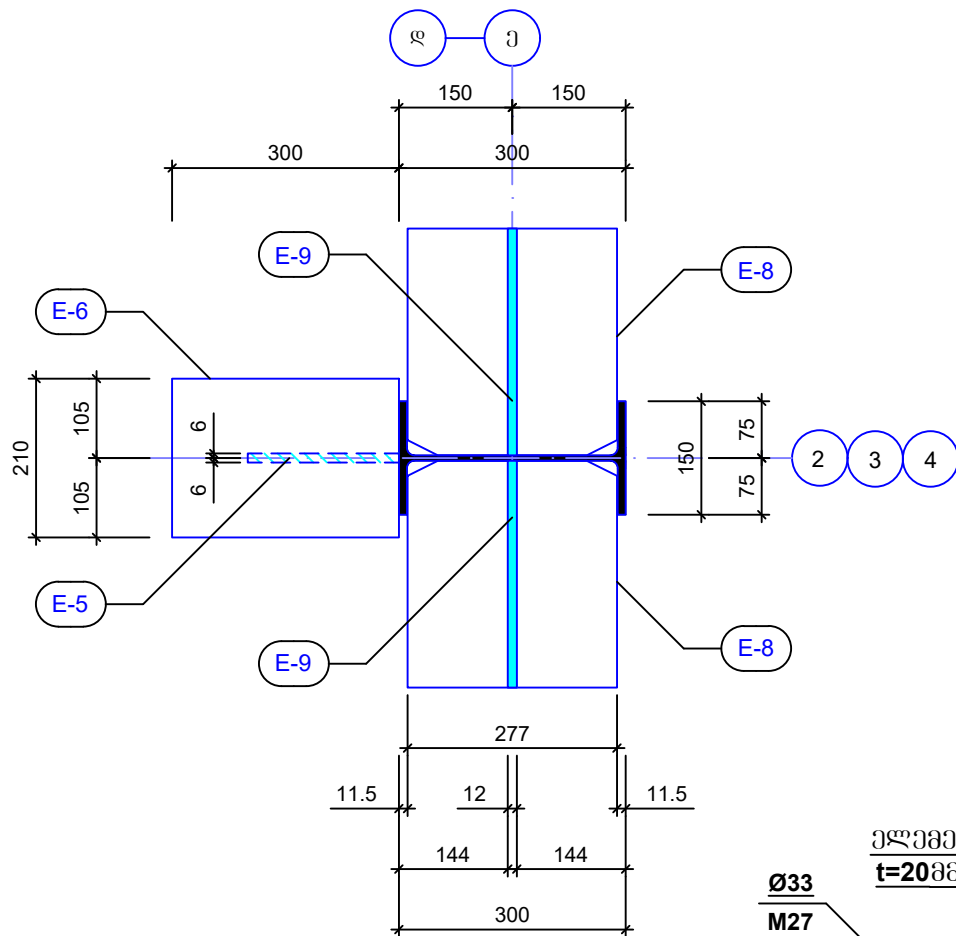

სვეტის შუალედური
კვანძი №4

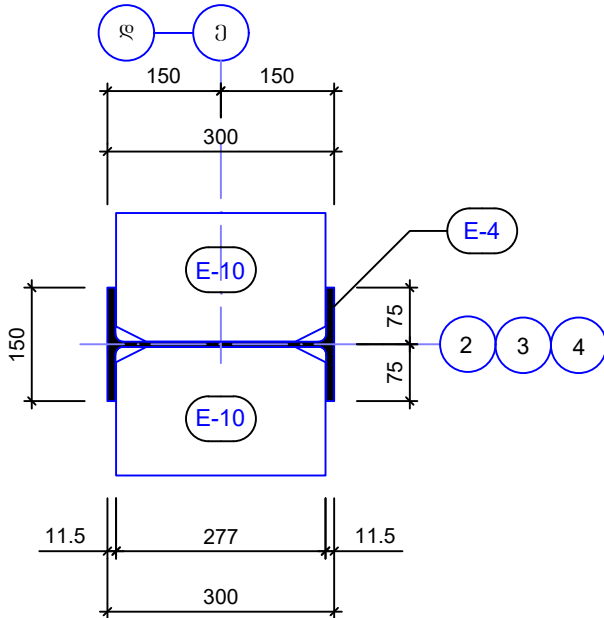

ელემენტი E-10
t=12მმ (n=1ც)

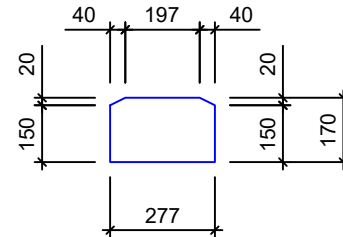

ელემენტი E-1
t=20მმ (n=1ც)

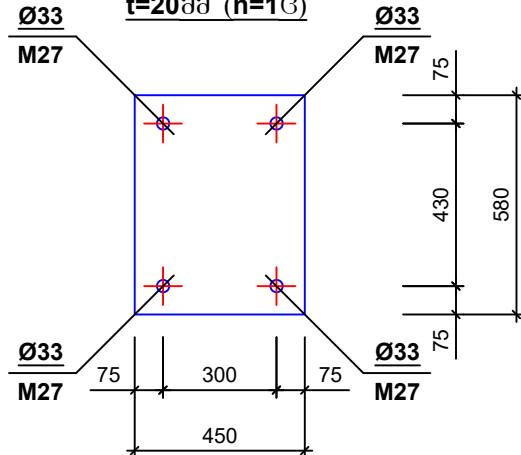

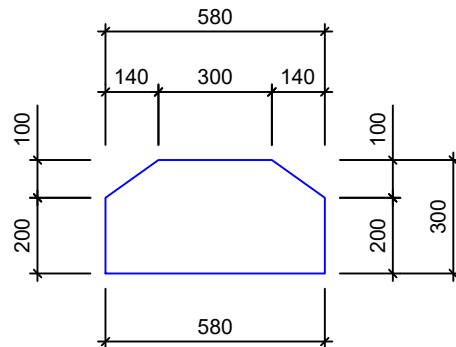

ელემენტი E-2
t=10მმ (n=2ც)



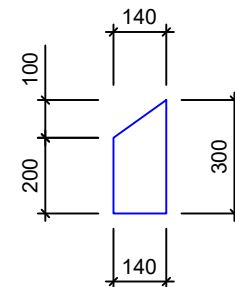

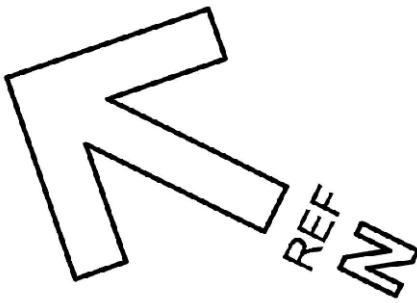
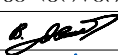

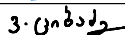
ელემენტი E-3
t=10მმ (n=4ც)

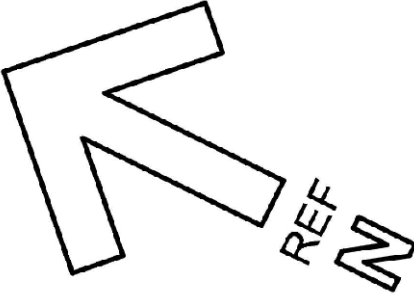

ფორმატი	A - 3	
შენიშვნა		
<div></div>		
დამკვეთი: Customer:	სპს "არემფი გოლდი"	
შემსრ-ლი: DONE BY:	კაპიტალური გეგმავლობის დეპარტამენტი	
პროექტი	საფლრისის მაღაროს სარემონტო საამქრო, საწყობი და საოფისე შენობა	
მისამართი	ღაბა კახეთი	
საფლრისის მაღაროს სარემონტო საამქრო, საწყობი და საოფისე შენობა		
თანამდებობა	გვარი	ხელმოწერა
დეპარტ. უფროსი	ვახაგოშვილი	
მთ.კონსტრუქტორი	გ.მანუშრაძე	
კონსტრუქტორი	ვ.ციციაძე	
ლითონის სვეტები და ღებრები		
მასშტაბი:		
თარიღი:	27.11.2023	
სტადია	ფურცელი	ფურცლები
მ.პ.	k-116	

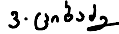
ლითონის ამოკრეპა							
მერკა	№	პროფილი	მსპიზი	L მმ	n ც	Ln მ	Q კგ
1	2	3	4	5	6	7	8
ლითონის სვეტები სპ-5.2(n=36)	E-1	ფურცელი	-450X580X20		3		123
	E-2	ფურცელი	-580X300X10		6		78
	E-3	ფურცელი	-140X300X10		12		33
	E-4	ორტმსი	IPE-300	5114	3	15.36	649
	E-5	ფურცელი	-200X200X12		3		6
	E-6	ფურცელი	-210X300X12		3		18
	E-8	ფურცელი	-300X277X12		12		94
	E-9	ფურცელი	-300X302X12		6		52
	E-10	ფურცელი	-170X277X12		6		27
	E-11	კუთხეოვანა	-70X6	120	12	1.44	10
	E-12	ფურცელი	-200X360X16		3		28

ფორმატი	A - 3	
შენიშვნა		
<div></div>		
დამკვეთი:	სპს "არემჯი გოლდი"	
შემსრ-ლი:	კაპიტალური გგენებლობის დეპარტამენტი	
პრექტტი	საფლრისის მაღაროს სარემონტო საამქრო, საწყოები და საოფისე შენობა	
მისამართი	ღაბა კაზრეთი	
საფლრისის მაღაროს სარემონტო საამქრო, საწყოები და საოფისე შენობა		
თანამდებობა	გვარი	ხელმოწერა
დეპარტ. უფროსი	ვაგეპლიშვილი	
მთ.კონსტრუქტორი	გ.მაისურაძე	
კონსტრუქტორი	ვ.ციგაძე	
ლითონის სვეტები და ღვარები		
მასშტაბი:		
თარიღი:	27.11.2023	
სტადია	ფურცელი	ფურცლები
მ.კ.	k-117	



დაპყვეთი: Customer:	სპს "არმეჯიო გოლდი"	
შემსრ-ლი: DONE BY:	კაპიტალური მშენებლობის დეპარტამენტი	
პროექტი	საქმლის მართვის სარეგისტრო საბაზო, საფუძვი და საოფისი შენიშვნა	
მისამართი	დაბა კახეთი	
საქმლის მართვის სარეგისტრო საბაზო, საფუძვი და საოფისი შენიშვნა		
თანამდებობა	გვარი	ხელმოწერა
დეპარტ. უფროსი	კაპიტალური	
მთ.კონსტრუქტორი	გამოსუბანი	
კონსტრუქტორი	გვარი	3. ციხიძე

ლითონის სვეტები და ღბარები

მასშტაბი:		
თარიღი:	27.11.2023	
სტაფია	ფურცელი	ფურცლები
მ.პ.	k-118	

სვეტის შუალედური
კვანძი №2

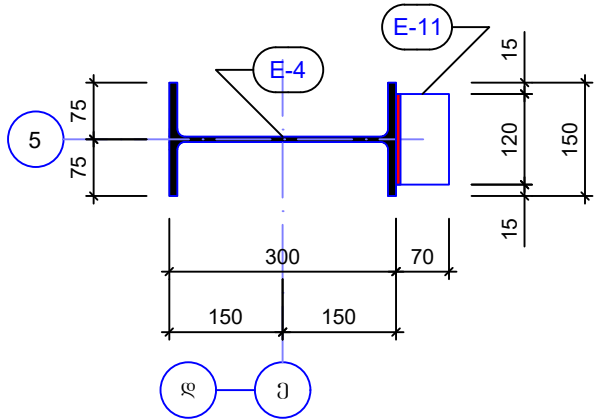

სვეტის შუალედური
კვანძი №3

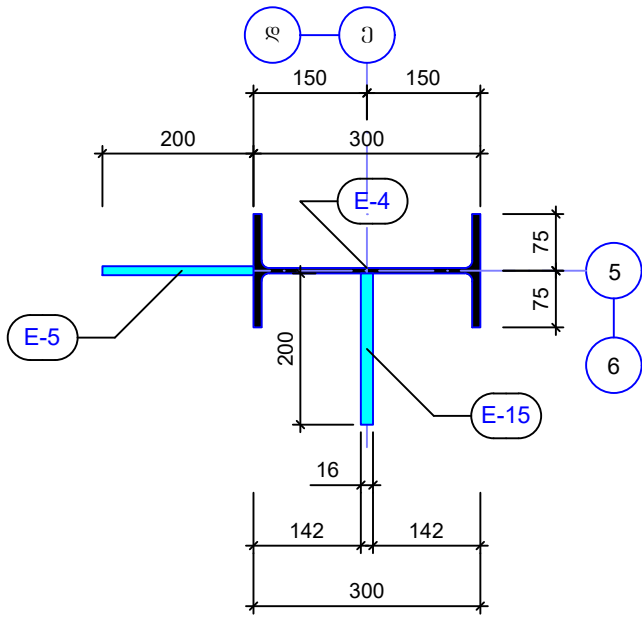

სვეტის ზედა თავის
კვანძი №7

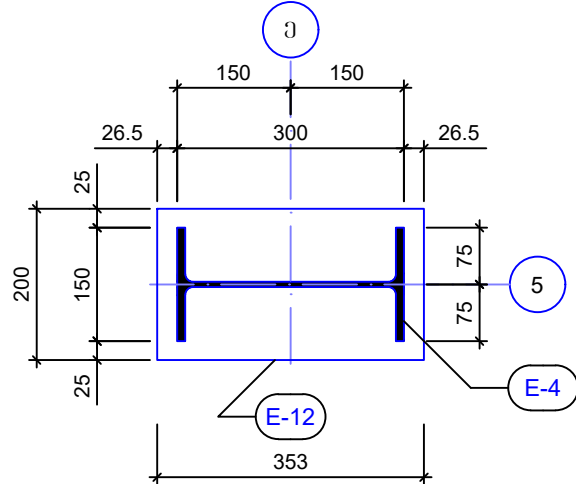

სვეტის შუალედური
კვანძი №4

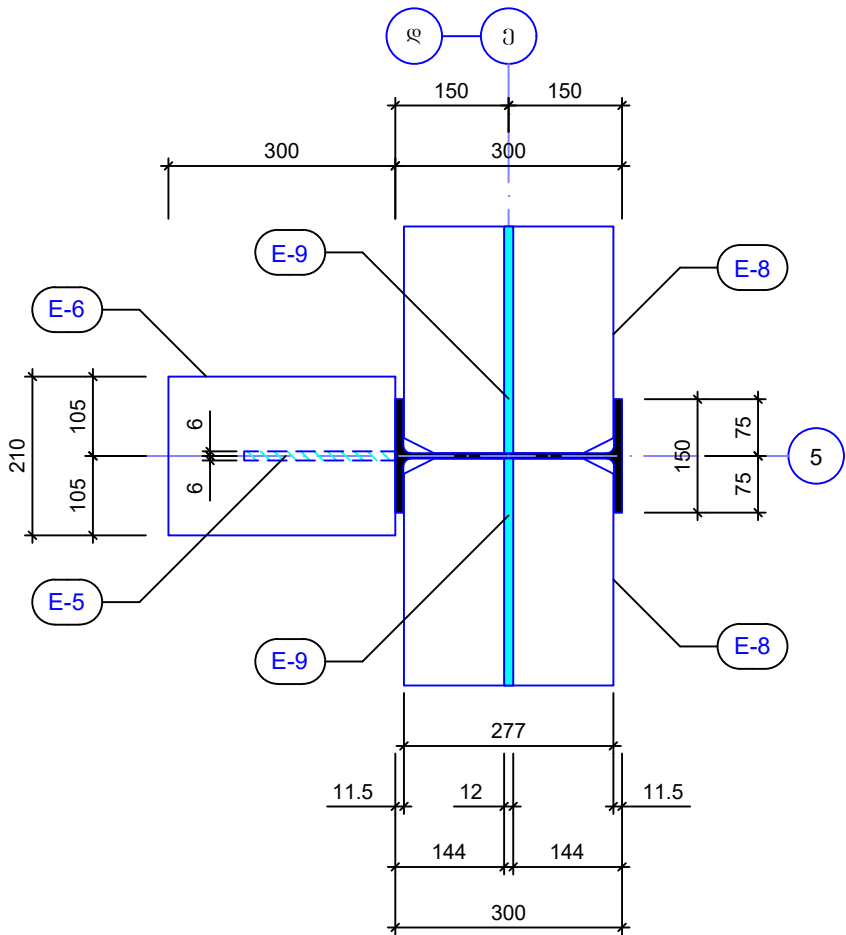

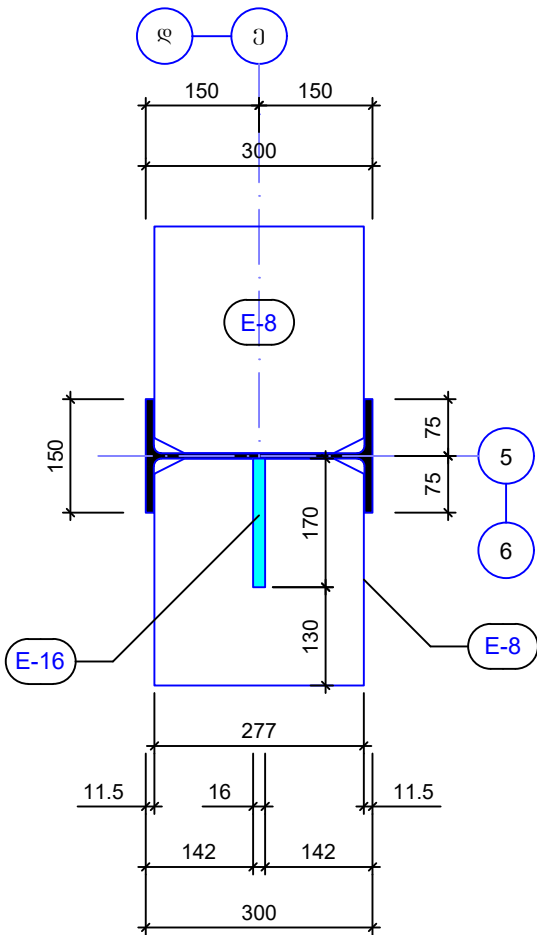

სვეტის შუალედური
კვანძი №5

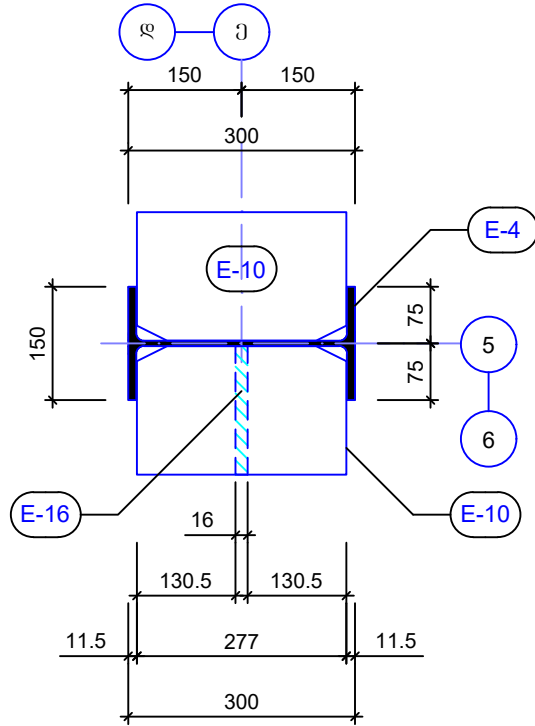

სვეტის შუალედური
კვანძი №6

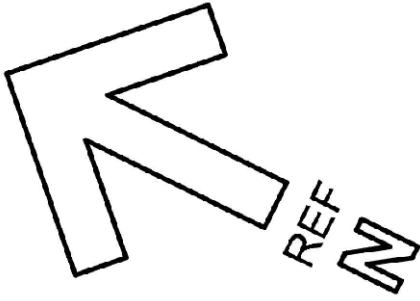
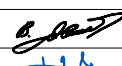

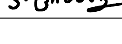
ფორმატი		A - 3	
შენიშვნა			
<div></div>			
დამკვეთი: Customer:		სპს "არემფი გოლდი"	
შემსრ-ლი: DONE BY:		კაპიტალური მშენებლობის დეპარტამენტი	
პროექტი		საფლრისის მაღაროს სარემონტო საამბრო, საწყოები და საოფისე შენობა	
მისამართი		ღაბა კაზრეთი	
საფლრისის მაღაროს სარემონტო საამბრო, საწყოები და საოფისე შენობა			
თანამდებობა	გვარი	ხელმოწერა	
დეპარტ. უფროსი	ვახტანგოშვილი		
მთ.კონსტრუქტორი	გ.მანისურაძე		
კონსტრუქტორი	ვ.ციციაძე		
ლითონის სვეტები და ღებრები			
მასშტაბი:			
თარიღი:		27.11.2023	
სტადია	ფურცელი	ფურცლები	
მ.პ.	k-119		

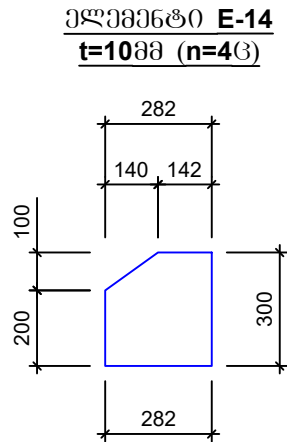
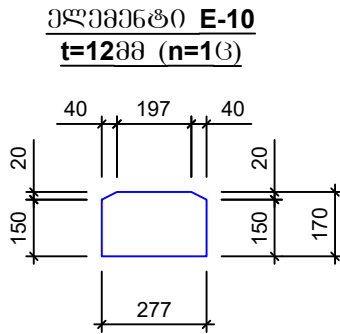
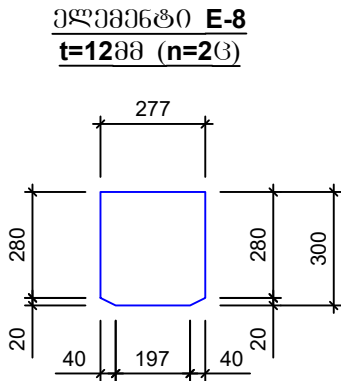
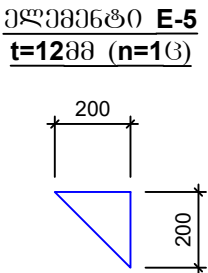
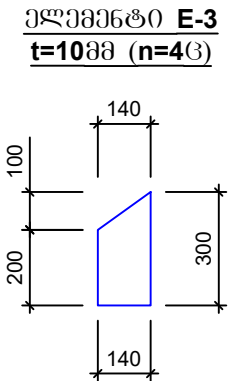
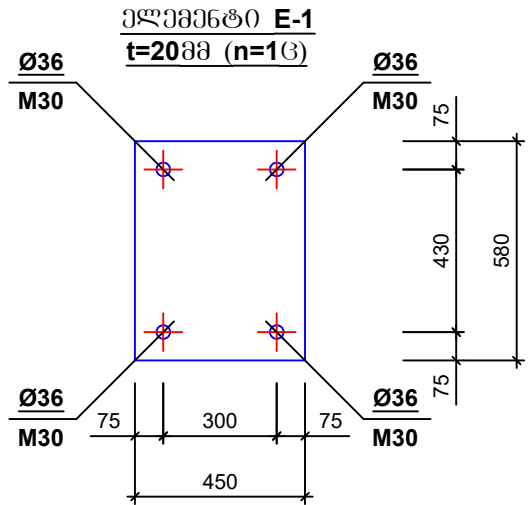

ლითონის ამოკრეპა							
მარკა	№	პროფილი	ესპიზი	L მმ	n ც	Ln მ	Q კგ
1	2	3	4	5	6	7	8
ლითონის სვეტები სპ-5.3(n=1ც)	E-1	ფურცელი	-450X580X20		1		41
	E-3	ფურცელი	-140X300X10		4		11
	E-4	ორტესი	IPE-300	5114	1	5.12	217
	E-5	ფურცელი	-200X200X12		1		2
	E-6	ფურცელი	-210X300X12		1		6
	E-8	ფურცელი	-300X277X12		4		32
	E-9	ფურცელი	-300X302X12		2		18
	E-10	ფურცელი	-170X277X12		2		9
	E-11	კუთხეოვანი	-70X6	120	4	0.48	4
	E-12	ფურცელი	-200X360X16		1		10
	E-13	ფურცელი	-250X300X16		2		19
	E-14	ფურცელი	-282X300X10		4		25
	E-15	ფურცელი	-200X230X16		1		6
	E-16	ფურცელი	-170X230X16		2		10

ფორმატი

A - 3

შენიშვნა

დამკვეთი:
Customer:

სპს "არემფი გოლდი"

შემსრ-ლი:
DONE BY:

კაპიტალური გვერდების
დებარტამენტი

პროექტი

საქმლის მართვის სარეგისტრო
საამქრო, საწყოები და საოფისე
შენიშვნა

მისამართი

ღაბა კახეთი

საქმლის მართვის სარეგისტრო
საამქრო, საწყოები და საოფისე
შენიშვნა

თანამდებობა

გვარი

ხელმოწერა

დებარტ. უფროსი

გაბელოშვილი

მთ.კონსტრუქტორი

გ.მანუშრაძე

კონსტრუქტორი

ვ.ციციაძე

ლითონის სვეტები და ღებარები

მასშტაბი:

თარიღი:

სტადია

მ.პ.

27.11.2023

ფურცელი

ფურცლები

k-120

ლითონის სვეტი
სვ-5.4(n=13)

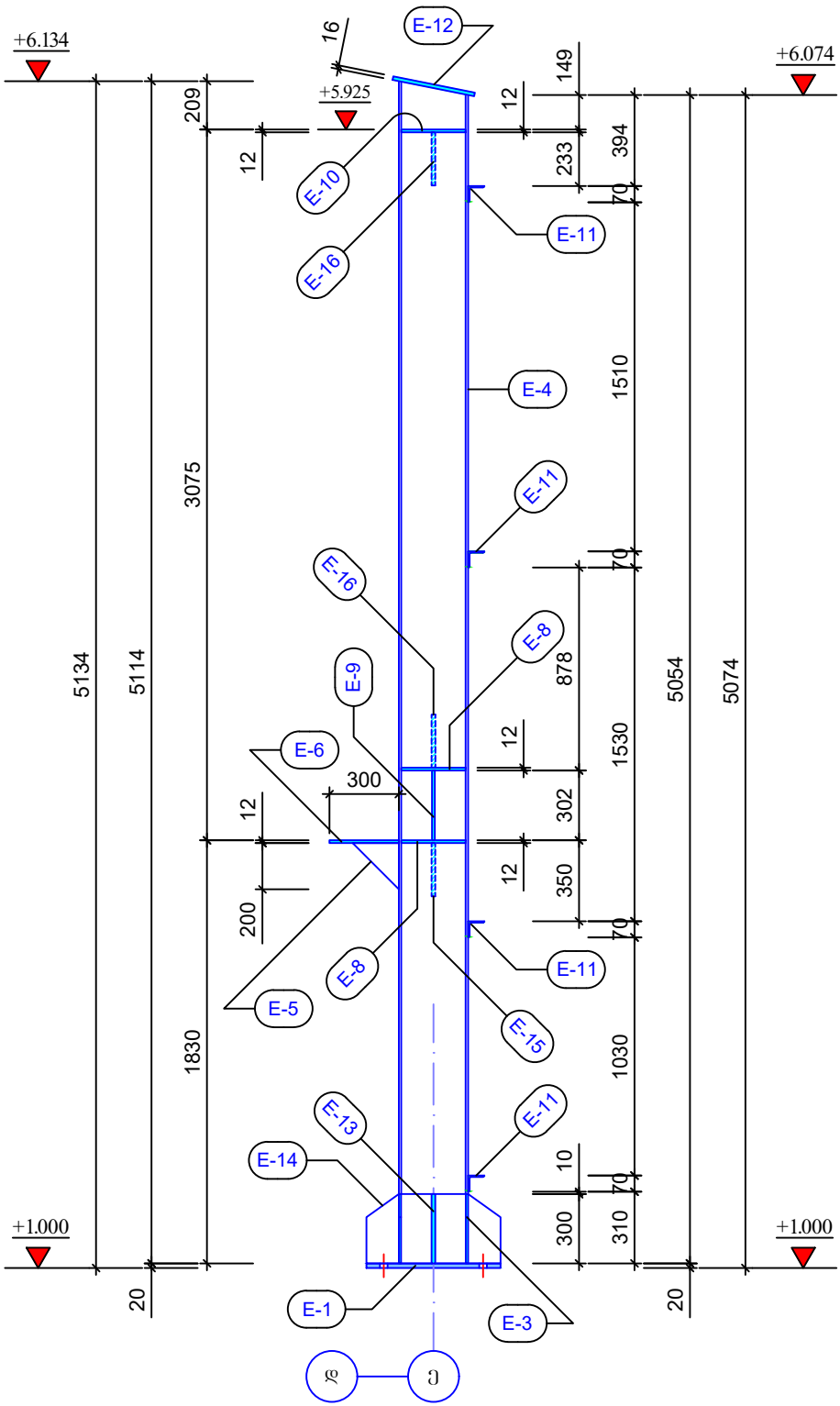

სვეტის ბაზის
პლანი №1

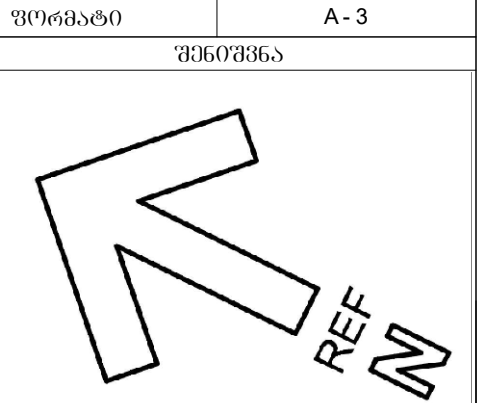
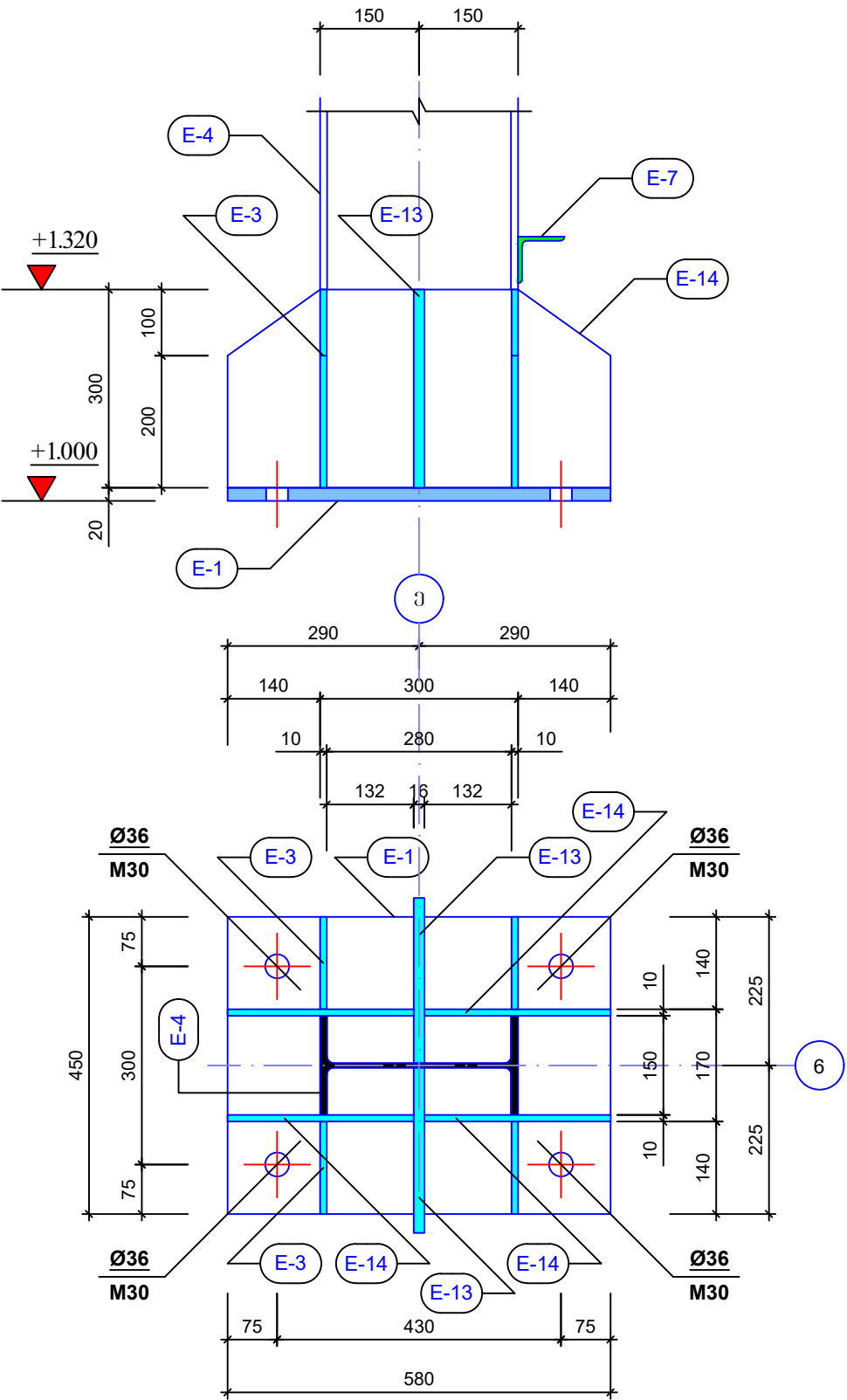

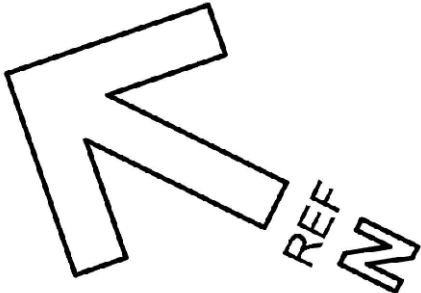
ფორმატი		A - 3	
შენიშვნა			
<div></div>			

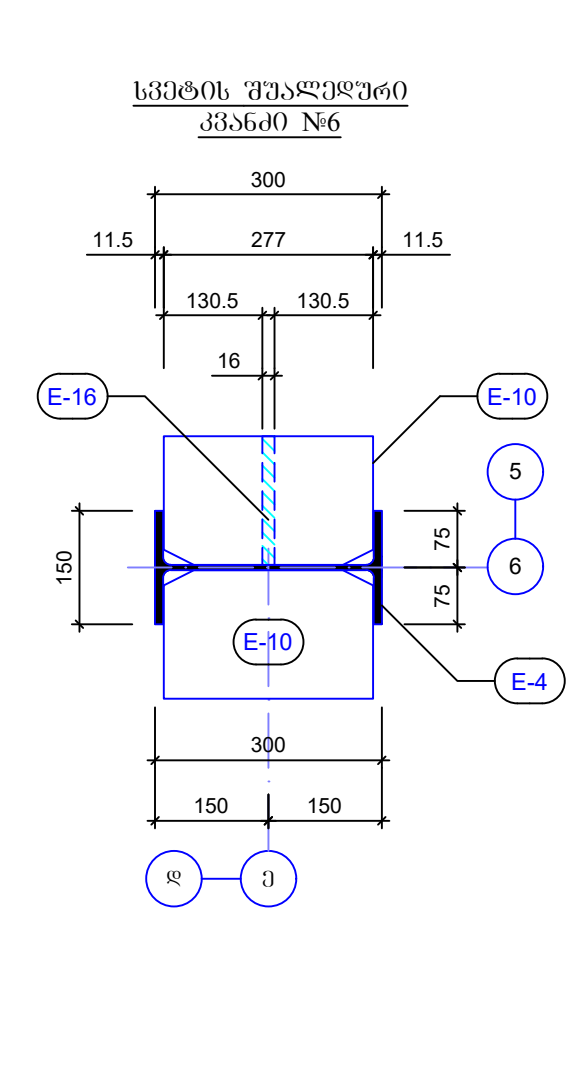
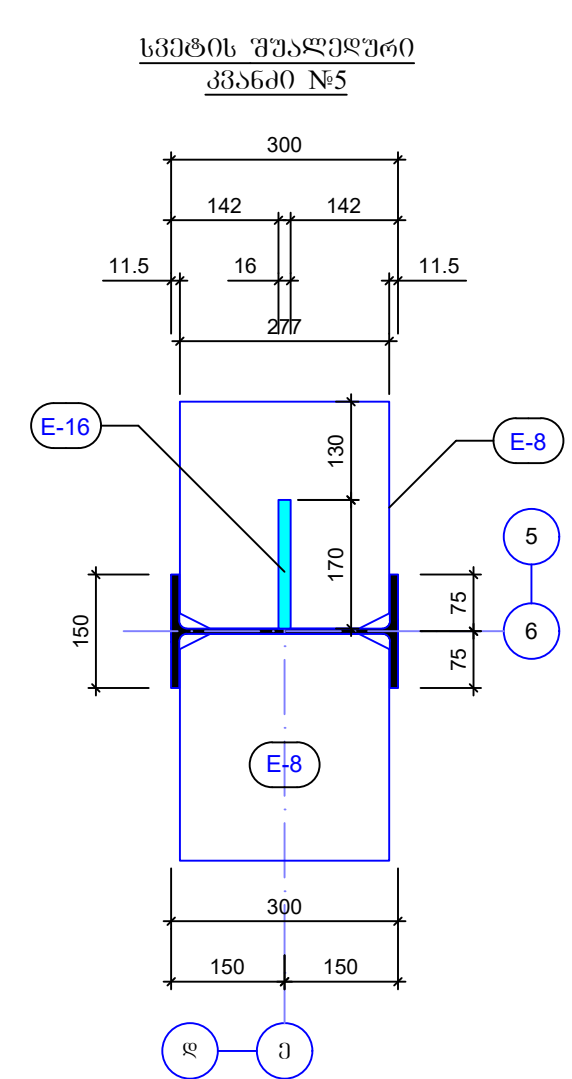
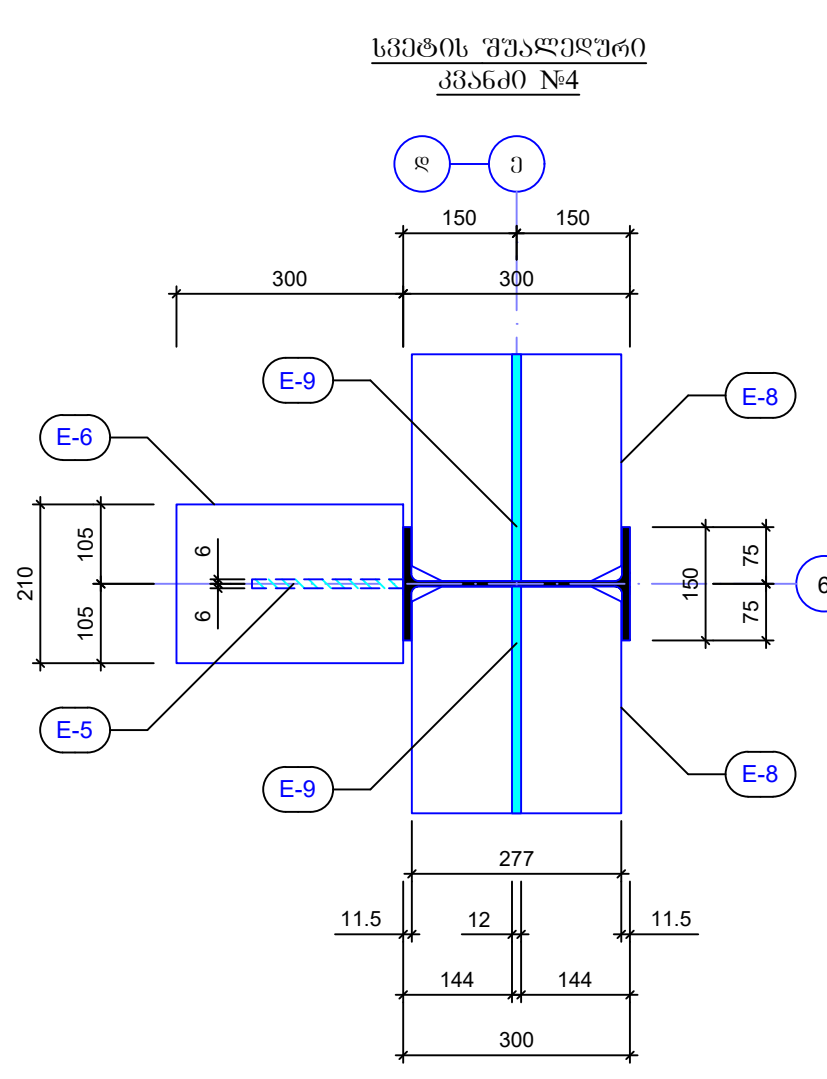
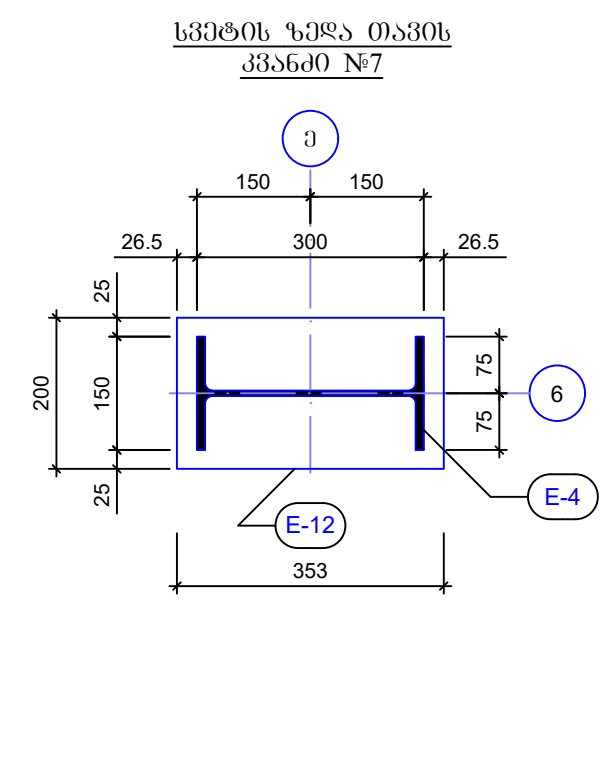
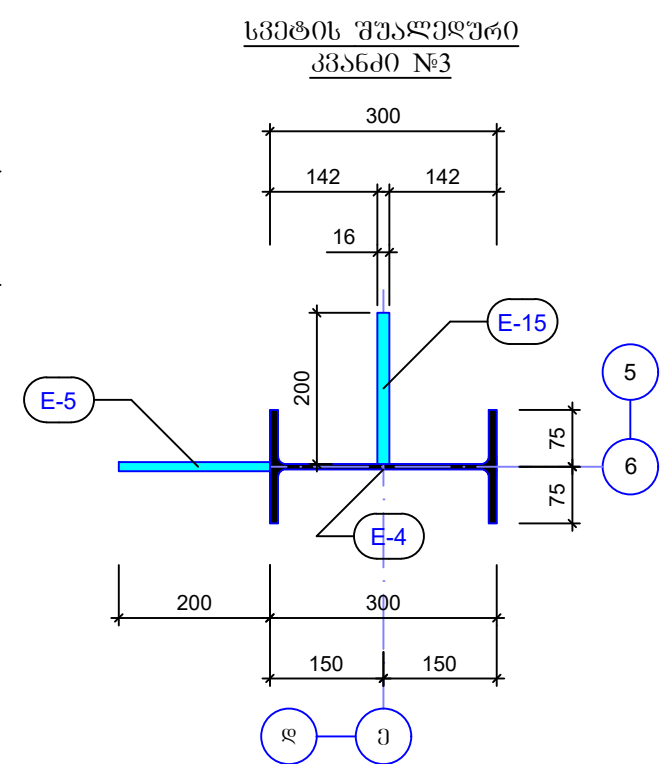
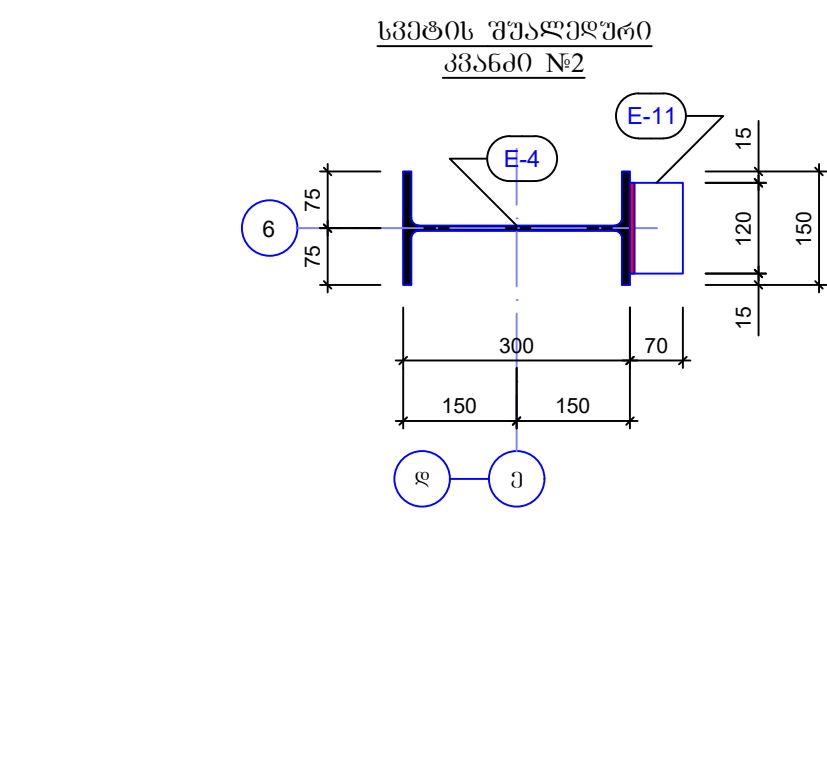

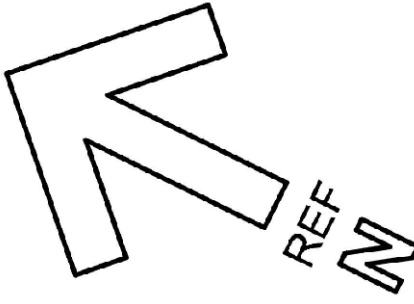
ფორმატი		A - 3	
შენიშვნა			
<div></div>			

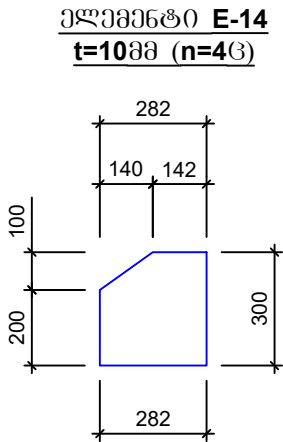
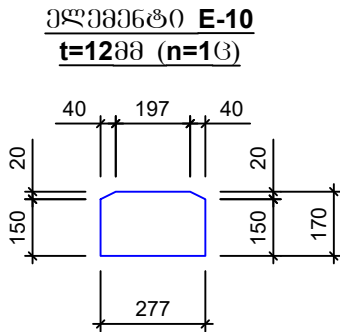
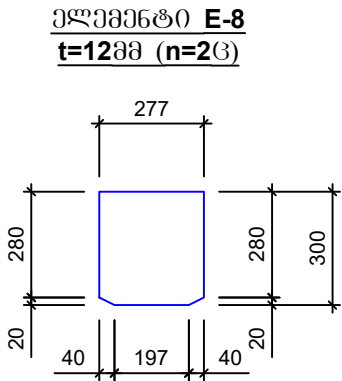
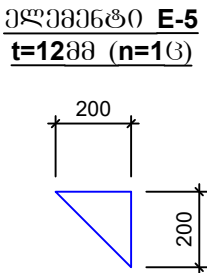
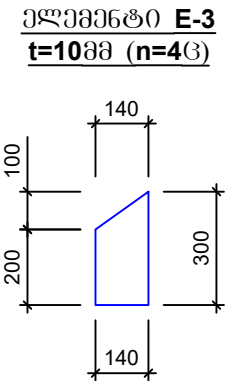
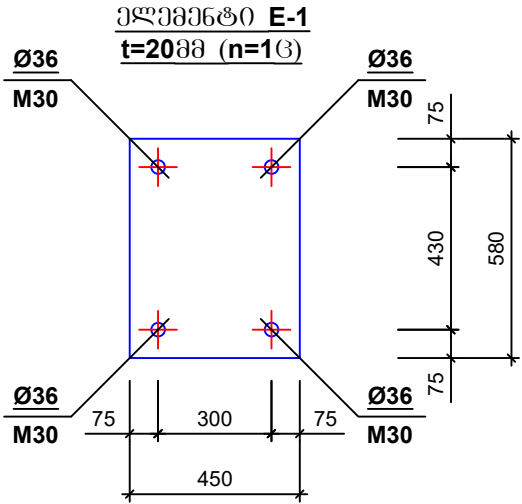

ლითონის ამოკრეპა							
მარკა	N ^o	პროფილი	მსპიზი	L მმ	n ც	L _n მ	Q კგ
1	2	3	4	5	6	7	8
ლითონის სვეტები სპ-5.4(n=1ც)	E-1	ფურცელი	-450X580X20		1		41
	E-3	ფურცელი	-140X300X10		4		11
	E-4	ორტმსი	IPE-300	5114	1	5.12	217
	E-5	ფურცელი	-200X200X12		1		2
	E-6	ფურცელი	-210X300X12		1		6
	E-8	ფურცელი	-300X277X12		4		32
	E-9	ფურცელი	-300X302X12		2		18
	E-10	ფურცელი	-170X277X12		2		9
	E-11	კუთხეოვანი	-70X6	120	4	0.48	4
	E-12	ფურცელი	-200X360X16		1		10
	E-13	ფურცელი	-250X300X16		2		19
	E-14	ფურცელი	-282X300X10		4		25
	E-15	ფურცელი	-200X230X16		1		6
	E-16	ფურცელი	-170X230X16		2		10

ფორმატი

A - 3

შენიშვნა

დამკვეთი:
Customer:

სპს "არემფი გოლდი"

შემსრ-ლი:
DONE BY:

კაპიტალური გენერაციის
დეპარტამენტი

პროექტი

საქმის მართვის სარეგისტრო
სააგენტო, საწარმო და საოფისო
შენიშვნა

მისამართი

დაბა კახეთი

საქმის მართვის სარეგისტრო
სააგენტო, საწარმო და საოფისო
შენიშვნა

თანამდებობა

გვარი

ხელმოწერა

დეპარტ. უფროსი

გაბრიელაშვილი

მთავრობის მდიანი

გ.გაბრიელაშვილი

კონსტრუქტორი

ვ.გაბრიელაშვილი

ლითონის სვეტები და დგარები

მასშტაბი:

თარიღი:

27.11.2023

სტადია



ფურცელი

ფურცლები

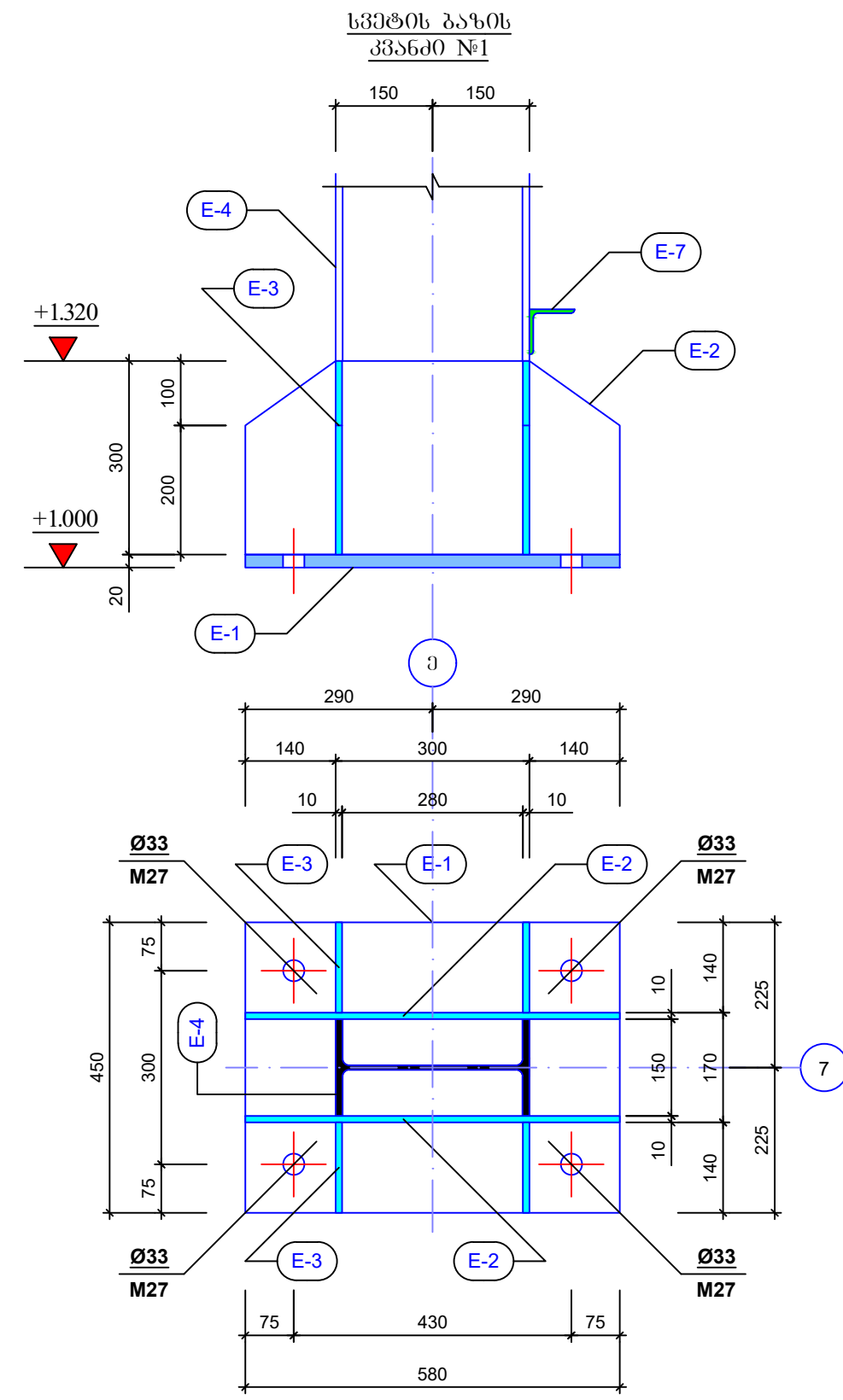
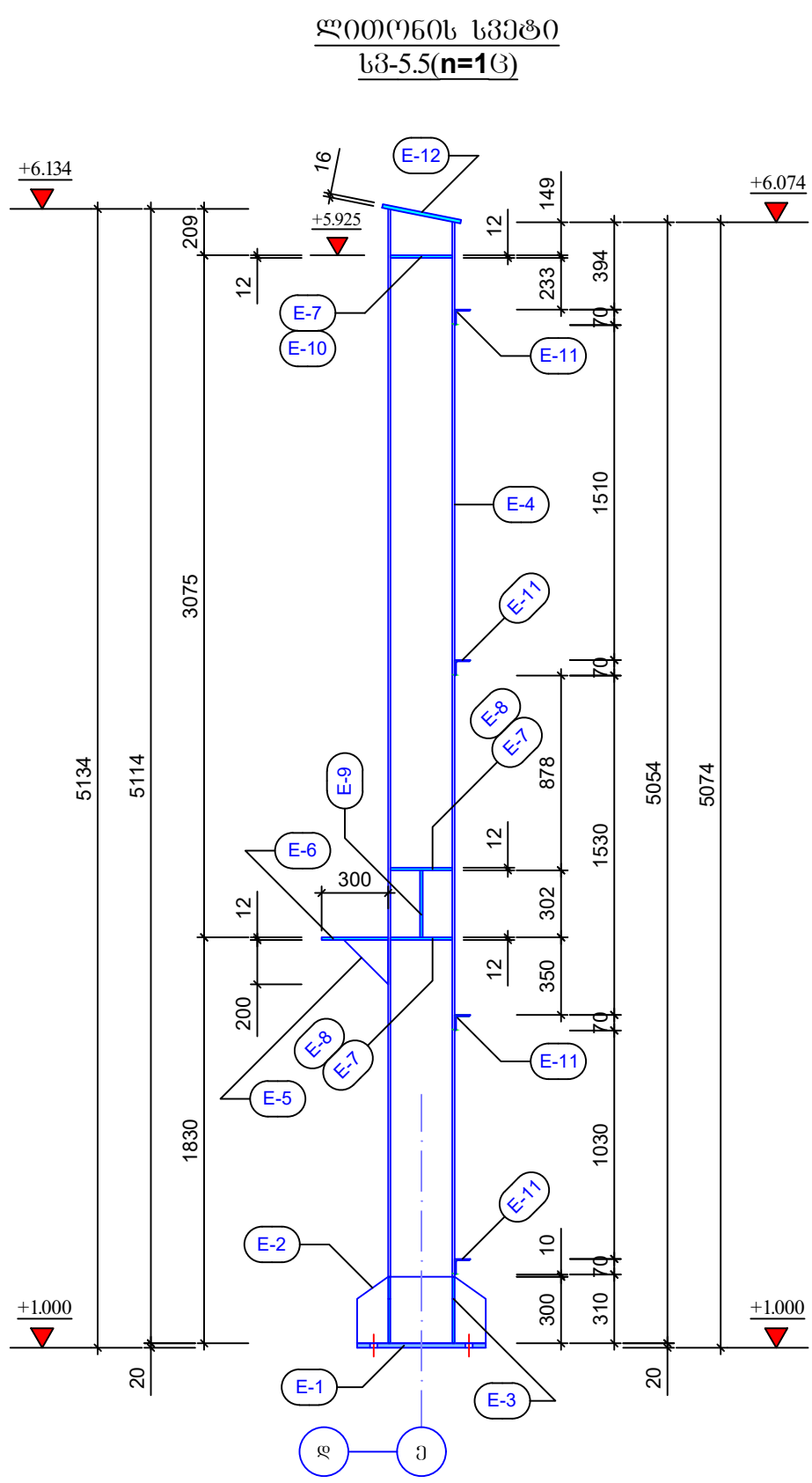

მ.პ.

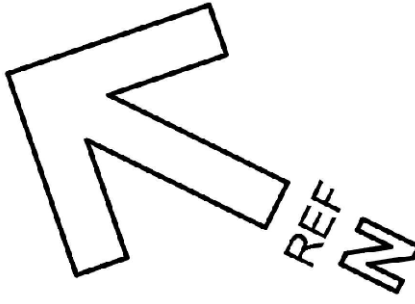
k-123

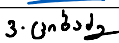

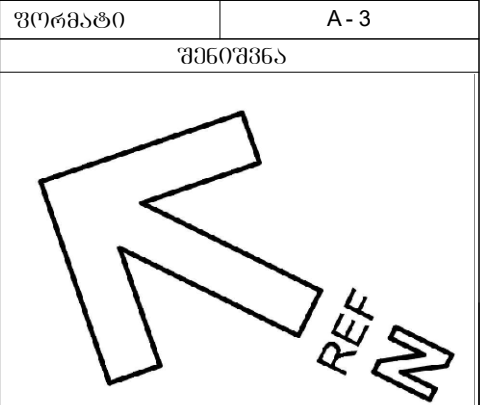
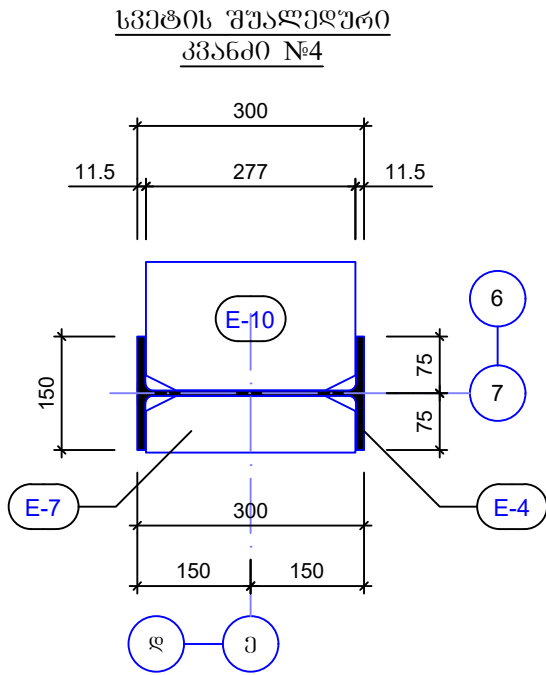
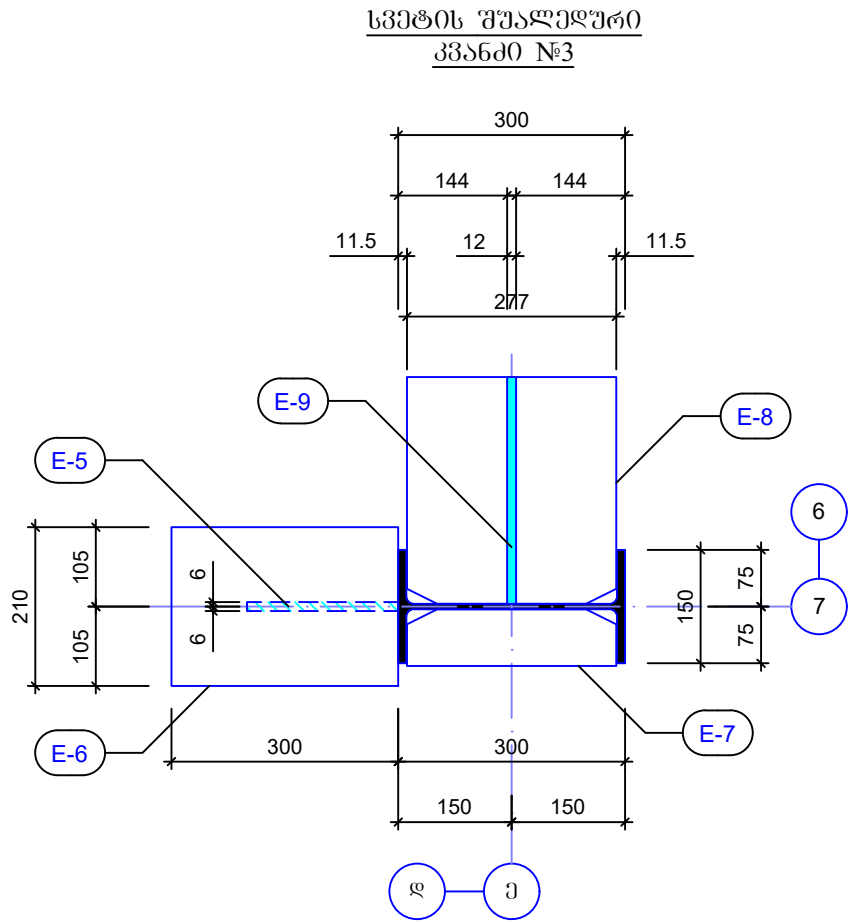
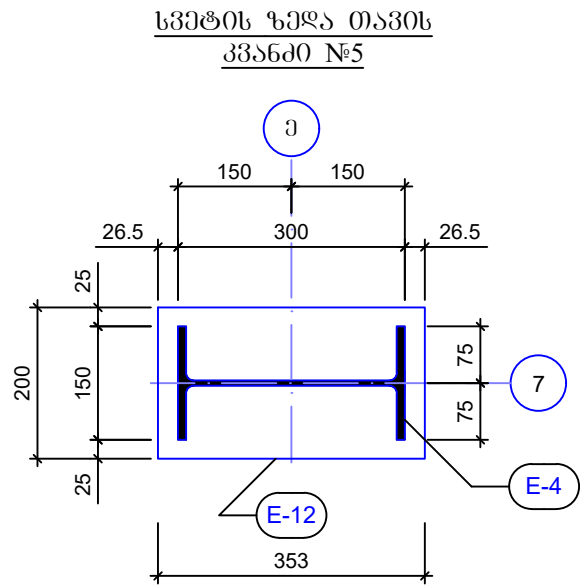
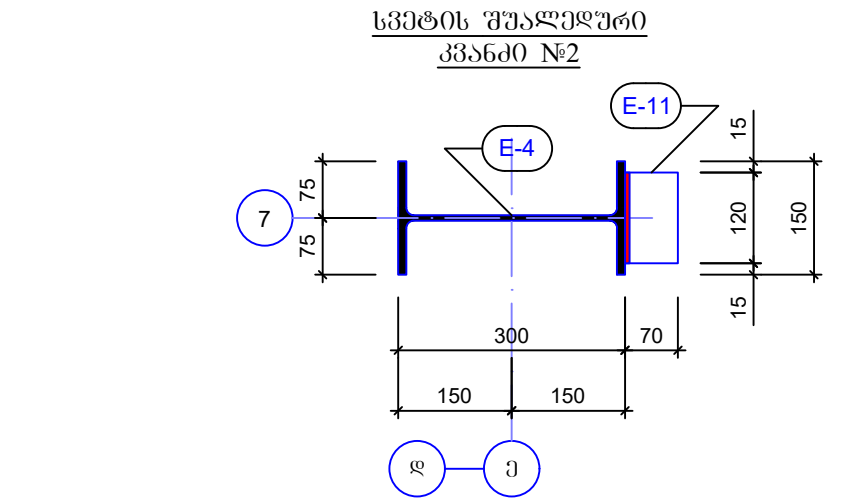
ფორმატი		A - 3	
შენიშვნა			
<div></div>			
დამკვეთი: Customer:		სპს "არემფი გოლდი"	
შემსრ-ლი: DONE BY:		კაპიტალური მშენებლობის დეპარტამენტი	
პროექტი		საფლრისის მაღაროს სარემონტო საამქრო, საწყოები და საოფისე შენობა	
მისამართი		ღაბა კახეთი	
საფლრისის მაღაროს სარემონტო საამქრო, საწყოები და საოფისე შენობა			
თანამდებობა	გვარი	ხელმოწერა	
დეპარტ. უფროსი	ვახაგოშვილი		
მთ.კონსტრუქტორი	გ.მაისურაძე		
კონსტრუქტორი	ვ.ციციაძე		
ლითონის სვეტები და ღებრები			
მასშტაბი:			
თარიღი:		27.11.2023	
სტადია		ფურცელი	ფურცლები
მ.პ.		k-124	

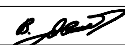

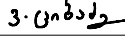
დამკვეთი: Customer:	სპს "არემფი გოლდი"	
შემსრ-ლი: DONE BY:	კაპიტალური გვერდების დამამუშავებელი	
პროექტი	საფლრისის მაღაროს სარემონტო საამქრო, საწყოები და საოფისე შენობა	
მისამართი	ღაბა კახეთი	
საფლრისის მაღაროს სარემონტო საამქრო, საწყოები და საოფისე შენობა		
თანამდებობა	გვარი	ხელმოწერა
დამამუშ. უფროსი	ვახაგოშვილი	
მთ.კონსტრუქტორი	გ.გაიხურაძე	
კონსტრუქტორი	ვ.ციციაძე	
ლითონის სვეტები და ღებრები		
მასშტაბი:		
თარიღი:	27.11.2023	
სტადია	ფურცელი	ფურცლები
მ.პ.	k-125	

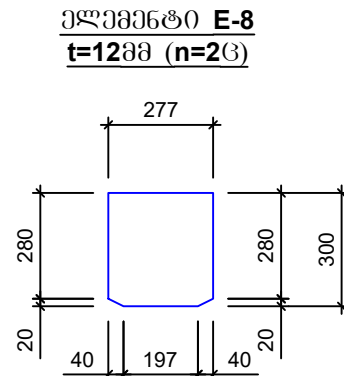
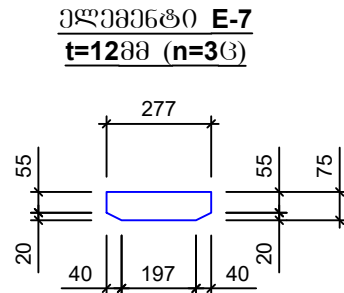
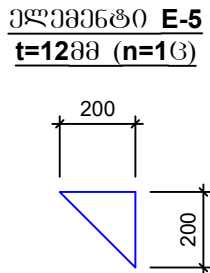
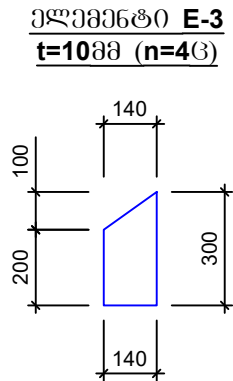
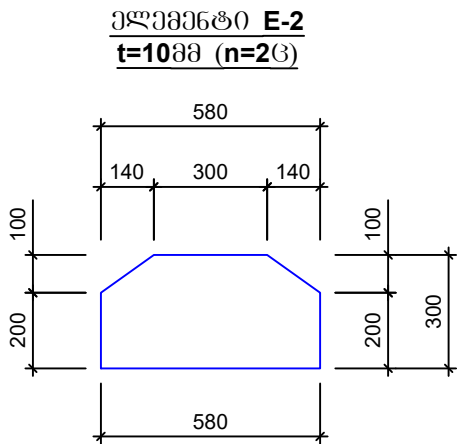
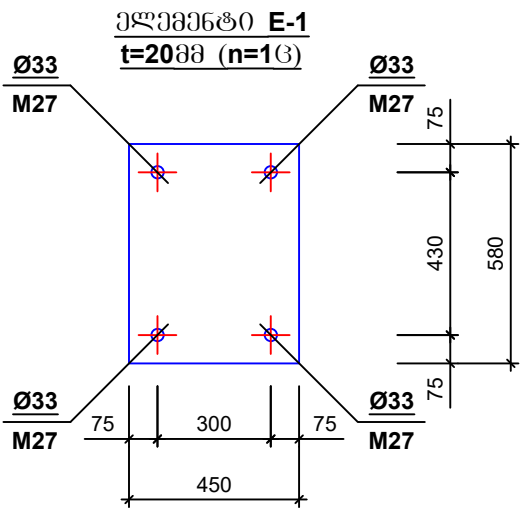

ლითონის ამოკრეპა							
მერკა	№	პროფილი	მსპიზი	L მმ	n ც	Ln მ	Q კგ
1	2	3	4	5	6	7	8
ლითონის სვეტები სპ-5.5(n=1ც)	E-1	ფურცელი	-450X580X20		1		41
	E-2	ფურცელი	-580X300X10		2		26
	E-3	ფურცელი	-140X300X10		4		11
	E-4	ორტყსი	IPE-300	5114	1	5.12	217
	E-5	ფურცელი	-200X200X12		1		2
	E-6	ფურცელი	-210X300X12		1		6
	E-7	ფურცელი	-75X277X12		3		6
	E-8	ფურცელი	-300X277X12		2		16
	E-9	ფურცელი	-300X302X12		1		9
	E-10	ფურცელი	-170X277X12		1		5
	E-11	კუთხეოვანა	-70X6	120	4	0.48	4
	E-12	ფურცელი	-200X360X16		1		10

ფორმატი

A - 3

შენიშვნა

დამკვეთი:
Customer:

სპს "არემფი გოლდი"

შემსრ-ლი:
DONE BY:

კაპიტალური გვერდების
დამატებითი

პროექტი

საქმის მართვის სარეგისტრო
სააგენტო, საწარმო და საოფისო
შენიშვნა

მისამართი

დაბა კახეთი

საქმის მართვის სარეგისტრო
სააგენტო, საწარმო და საოფისო
შენიშვნა

თანამდებობა

გვარი

ხელმოწერა

დამატ. უფროსი

გაბრიელაშვილი

მთავრობის მდიანი

გ.გაბრიელაშვილი

კონსტრუქტორი

ვ.გიგიაშვილი

ლითონის სვეტები და დამატები

მასშტაბი:

თარიღი:

27.11.2023

სტადია

ფურცელი

ფურცლები

მ.პ.

k-126

ლითონის ღბარი
ღბ-1 (n=23)

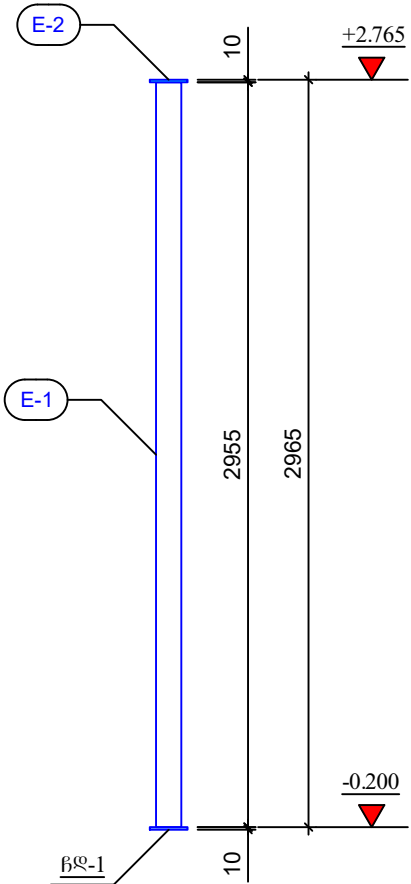

სვეტის ზედა თავის
კვანძი №1

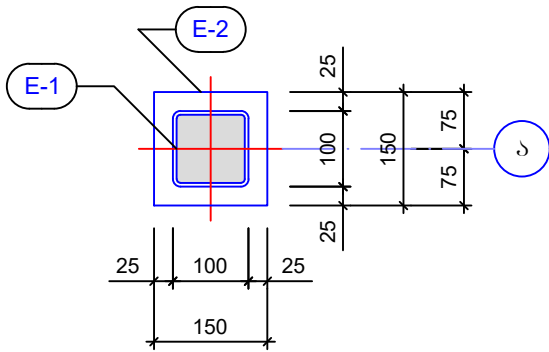

ლითონის ღბარი
ღბ-2 (n=23)

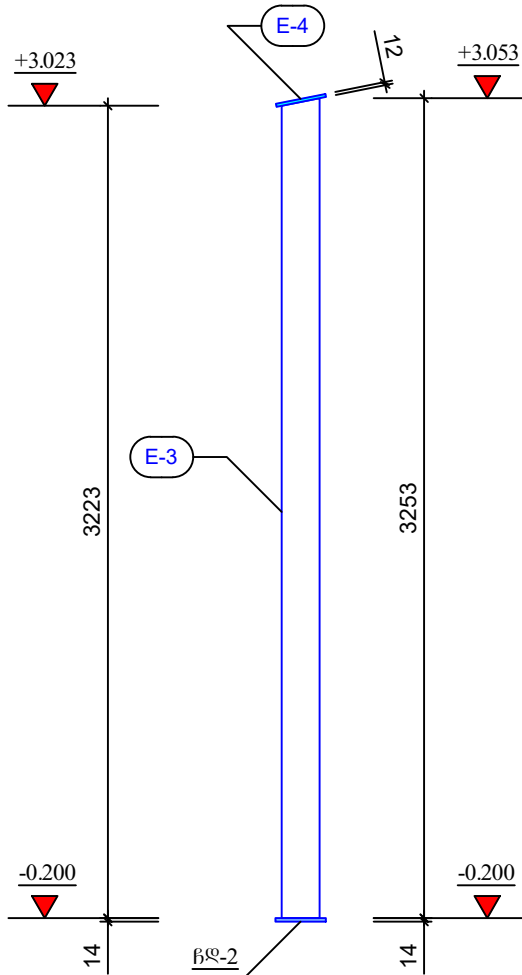

სვეტის ზედა თავის
კვანძი №1

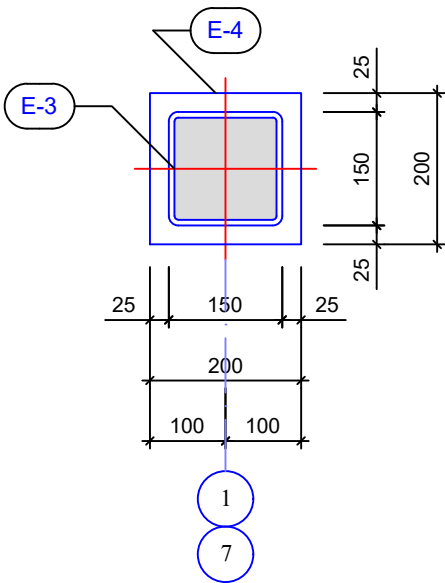



ლითონის ამოკრეპა

მარკა	№	პროფილი	მსპიზი	L მმ	n ც	Ln მ	Q კგ
1	2	3	4	5	6	7	8
ლითონის ღბარი ღბ-1(n=23)	E-1	მილკვადრეატი	-100X100X4-	2955	2	5.91	70
	E-2	ფურცელი	-150X150X10		2		4

ლითონის ამოკრეპა

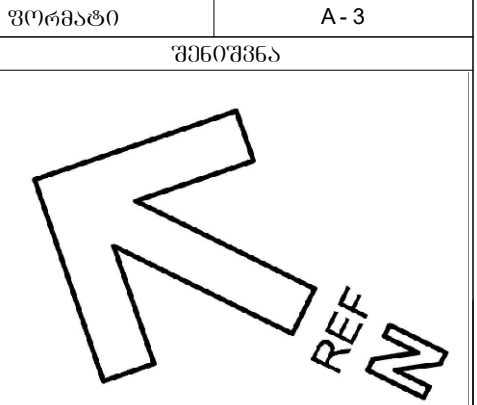
მარკა	№	პროფილი	მსპიზი	L მმ	n ც	Ln მ	Q კგ
1	2	3	4	5	6	7	8
ლითონის ღბარი ღბ-2(n=23)	E-3	მილკვადრეატი	-150X150X6-	3253	2	6.51	172
	E-4	ფურცელი	-200X200X12		2		8



დამკვეთი: Customer:	სპს "არემფი გოლდი"	
შემსრ-ლი: DONE BY:	კაპიტალური გვერდების დამატება	
პროექტი	საქმის მართვის სარეგისტრო საამქრო, საწყოები და საოფისი შენიშვნა	
მისამართი	დაბა კახეთი	
საქმის მართვის სარეგისტრო საამქრო, საწყოები და საოფისი შენიშვნა		
თანამდებობა	გვარი	ხელმოწერა
დამკვეთი	გვარი	
მომსახურებელი	გვარი	
კონსტრუქტორი	გვარი	3. ციხაძე

ლითონის სვეტები და ღბარები		
მასშტაბი:		
თარიღი:	27.11.2023	
სტადია	ფურცელი	ფურცელი
მ.პ.	k-127	

ლითონის ღბარი
ღბ-3 (n=2ც)

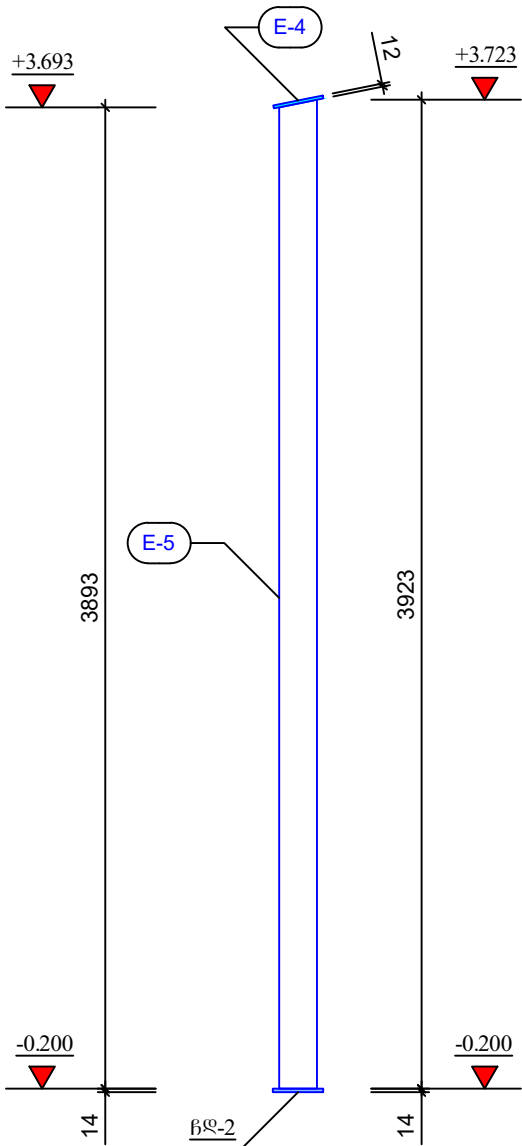

სვეტის ზედა თავის
კვანძი №1

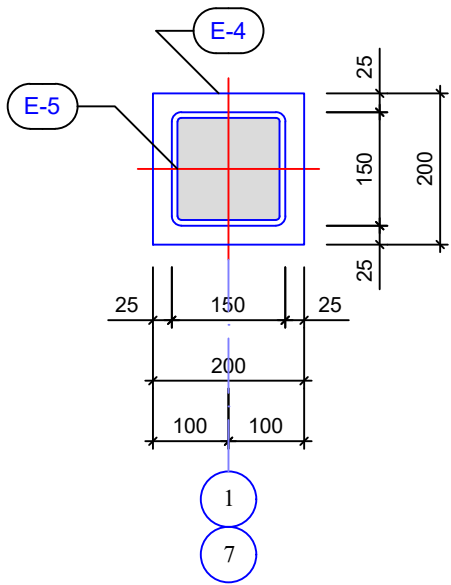

ლითონის ამოკრეპა

მარკა	№	პროფილი	მსპიზი	L მმ	n ც	Ln მ	Q კგ
1	2	3	4	5	6	7	8
ლითონის ღბარი ღბ-3(n=2ც)	E-4	ფურცელი	-200X200X12		2		8
	E-5	მილკვადრატი	-150X150X6-	3923	2	7.85	208

ლითონის ღბარი
ღბ-4 (n=4ც)

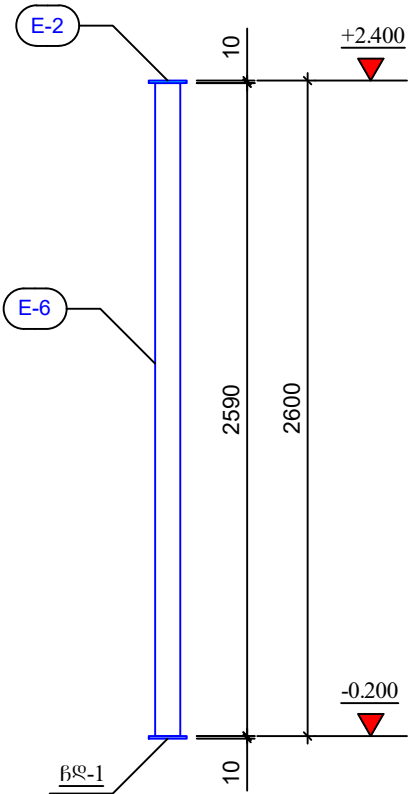

სვეტის ზედა თავის
კვანძი №1

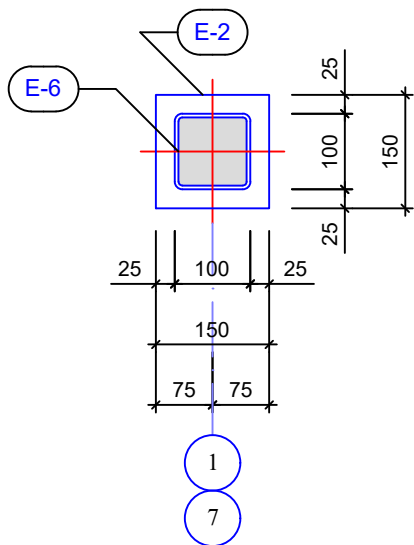

ლითონის ამოკრეპა

მარკა	№	პროფილი	მსპიზი	L მმ	n ც	Ln მ	Q კგ
1	2	3	4	5	6	7	8
ლითონის ღბარი ღბ-4(n=4ც)	E-2	ფურცელი	-150X150X10		4		8
	E-7	მილკვადრატი	-100X100X4-	2590	4	10.36	122

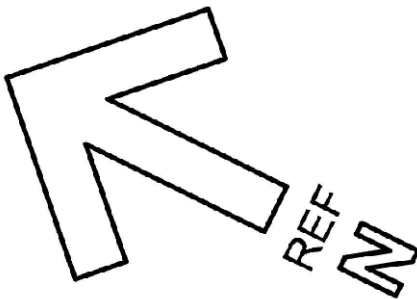

დამკვეთი: სპს "არემფი გოლდი"
Customer:

შემსრ-ლი: კაპიტალური გვერდების
დამატება
DONE BY:

პროექტი: საფლრის მაღაროს სარემონტო
საამქრო, საწყობი და საოფისე
შენობა

მისამართი: ღაბა კახეთი

საფლრის მაღაროს სარემონტო
საამქრო, საწყობი და საოფისე
შენობა

თანამდებობა: გვარი: ხელმოწერა

დამატ. უფროსი: ვაგელოშვილი

მთ.კონსტრუქტორი: გ.მაისურაძე

კონსტრუქტორი: ვ.ციციაძე

ლითონის სვეტები და ღბარები

მასშტაბი: 27.11.2023

თარიღი: 27.11.2023

სტადია: ფურცელი ფურცლები

მ.პ. k-128

ლითონის ღბარი
ღბ-5.1 (n=4ც)

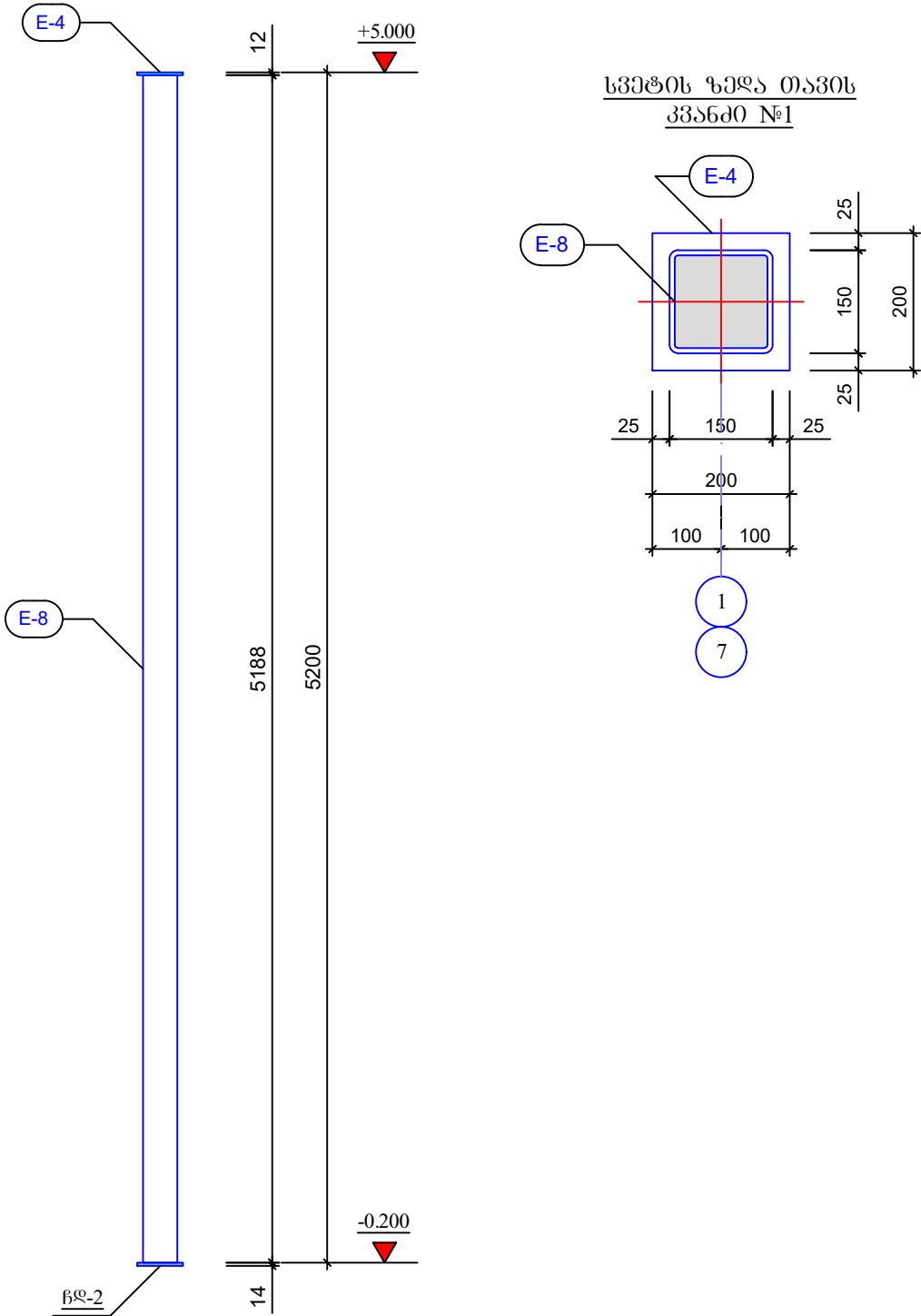

ლითონის ღბარი
ღბ-5.2 (n=4ც)

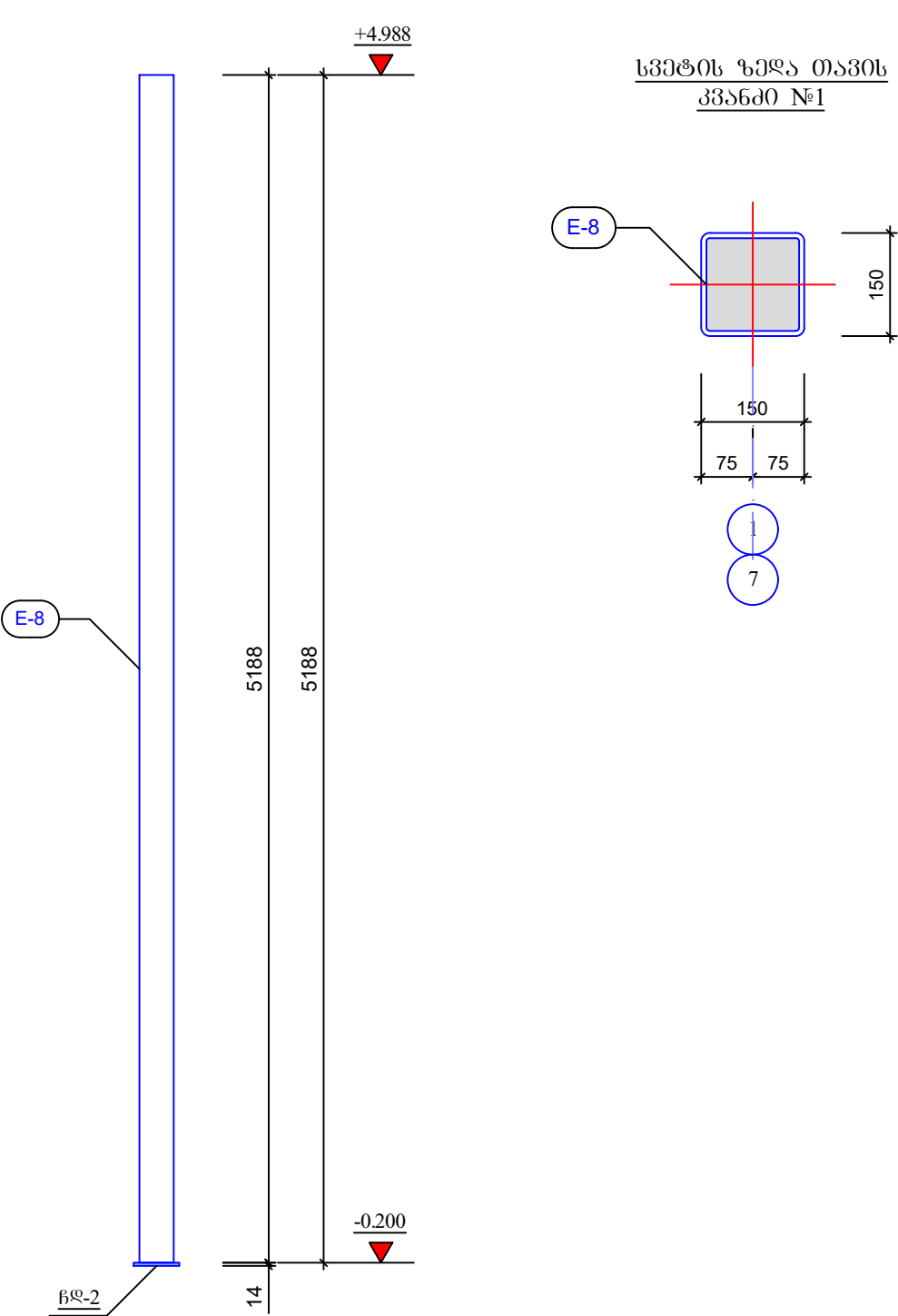

ლითონის ამოკრება							
მერკა	№	პროფილი	მსპიზი	L მმ	n ც	Ln მ	Q კგ
1	2	3	4	5	6	7	8
ლითონის ღბარი ღბ-5.1(n=4ც)	E-4	ფურცელი	-200X200X12		4		16
	E-8	მილკვარატი	-150X150X6-	5188	4	20.76	430

ლითონის ამოკრება							
მერკა	№	პროფილი	მსპიზი	L მმ	n ც	Ln მ	Q კგ
1	2	3	4	5	6	7	8
ლითონის ღბარი ღბ-5.2(n=4ც)							
	E-8	მილკვარატი	-150X150X6-	5188	4	20.76	430

ფორმატი

A - 3

შენიშვნა

დამკვეთი:
Customer:

სპს "არემფი გოლდი"

შემსრ-ლი:
DONE BY:

კაპიტალური გვერდების
დამამუშავებელი

პროექტი

საფლრის მალაროს სარემონტო
საამქრო, საწყოები და საოფისე
შენობა

მისამართი

ღაბა კაზრეთი

საფლრის მალაროს სარემონტო
საამქრო, საწყოები და საოფისე
შენობა

თანამდებობა

გვარი

ხელმოწერა

დამამუშავებელი

გვარამაშვილი

მთავრდებულები

გვარამაშვილი

კონსტრუქტორი

გვარამაშვილი

3. ციხაძე

ლითონის სვეტები და ღბარები

მასშტაბი:

თარიღი:

27.11.2023

სტადია

ფურცელი

ფურცლები

მ.პ.

k-129

ლითონის ღბარი
ღბ-6.1 (n=1ც)

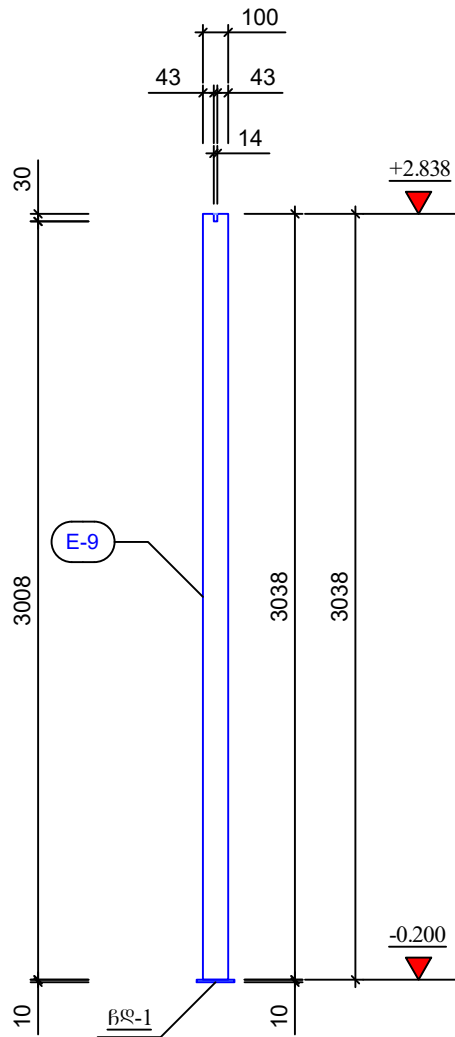

სვეტის ზედა თავის
კვანძი №1

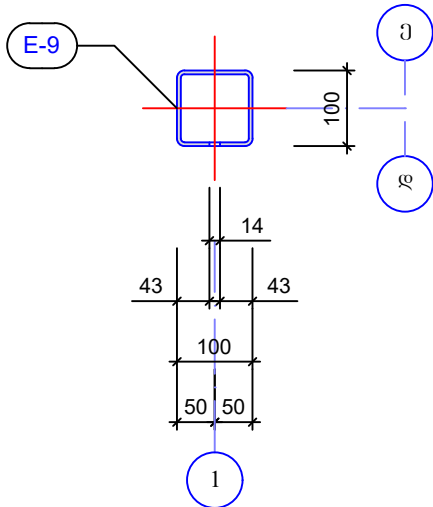

ლითონის ღბარი
ღბ-6.2 (n=1ც)

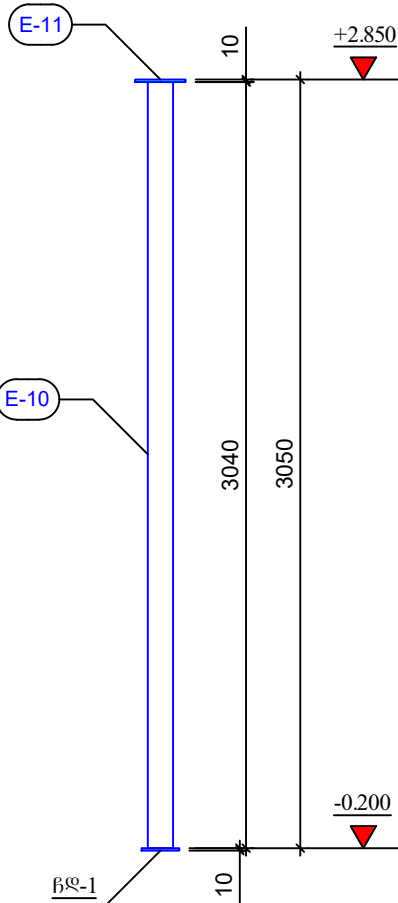

სვეტის ზედა თავის
კვანძი №1

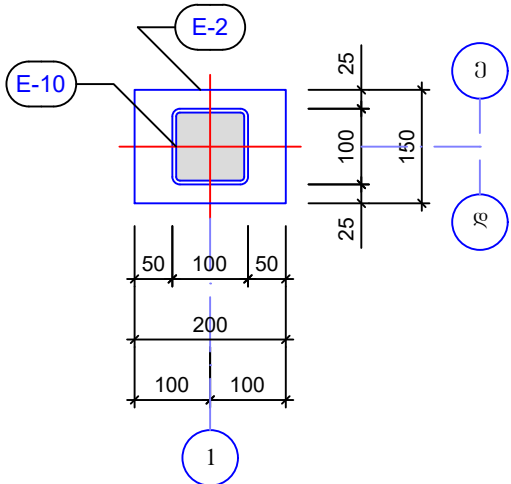

ლითონის ამოკრეპა

მარკა	№	პროფილი	მსკიზი	L მმ	n ც	Ln მ	Q კგ
1	2	3	4	5	6	7	8
ლითონის ღბარი ღბ-6.1(n=1ც)	E-9	მილკვადრატი	-100X100X4-	3038	1	3.04	36

ლითონის ამოკრეპა

მარკა	№	პროფილი	მსკიზი	L მმ	n ც	Ln მ	Q კგ
1	2	3	4	5	6	7	8
ლითონის ღბარი ღბ-6.2(n=1ც)	E-10	მილკვადრატი	-100X100X4-	3.04	1	3.04	36
	E-11	ფურცელი	-150X200X10		1		3

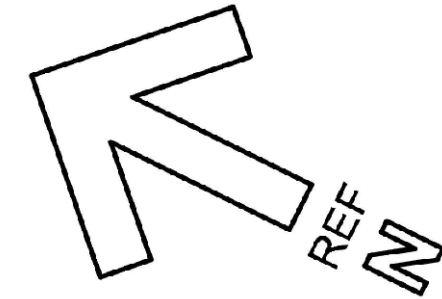

დამკვეთი: სპს "არემფი გოლდი"

შემსრ-ლი: კაპიტალური გვერდების
დამამუშავებელი

პროექტი საფლავის მაღაროს სარემონტო
საამბრო, საფლავი და საფლავის
შენიშვნა

მისამართი ღაბა კახეთი

საფლავის მაღაროს სარემონტო
საამბრო, საფლავი და საფლავის
შენიშვნა

თანამდებობა	გვარი	ხელმოწერა
დამკვეთი	გვარამაძე	
მთავრობის მდიანი	გვარამაძე	
კონსტრუქტორი	გვარამაძე	3.01.2023

ლითონის სვეტები და ღბარები

მასშტაბი:	
თარიღი:	27.11.2023
სტადია	ფურცელი
მ.პ.	k-130

ლითონის ღბარი
ღბ-7 (n=2ც)

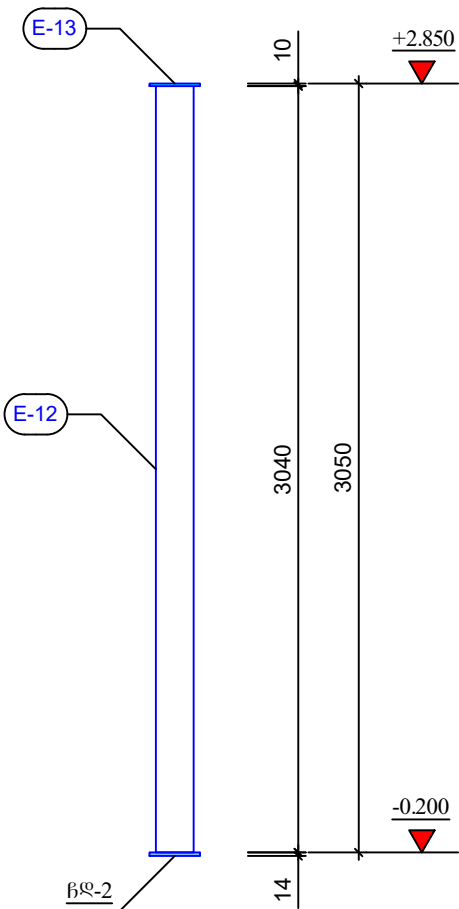

სვეტის ზედა თავის
კვანძი №1

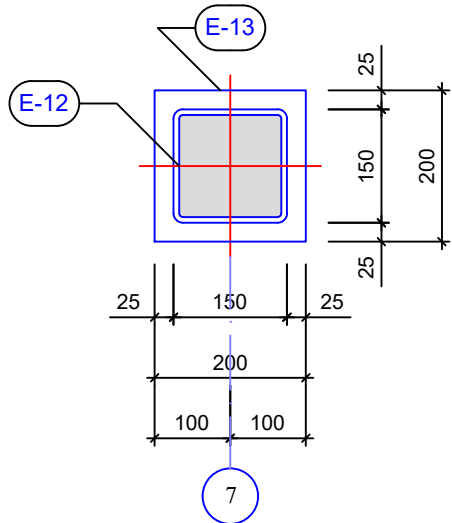

ლითონის ამოკრემა							
მარკა	№	პროფილი	მსკიზი	L მმ	n ც	Ln მ	Q კგ
1	2	3	4	5	6	7	8
ლითონის ღბარი ღბ-7(n=2ც)	E-12	მილკვადრატი	-150X150X6-	3040	2	6.08	161
	E-13	ფურცელი	-200X200X10		2		7

ლითონის ღბარი
ღბ-8 (n=2ც)

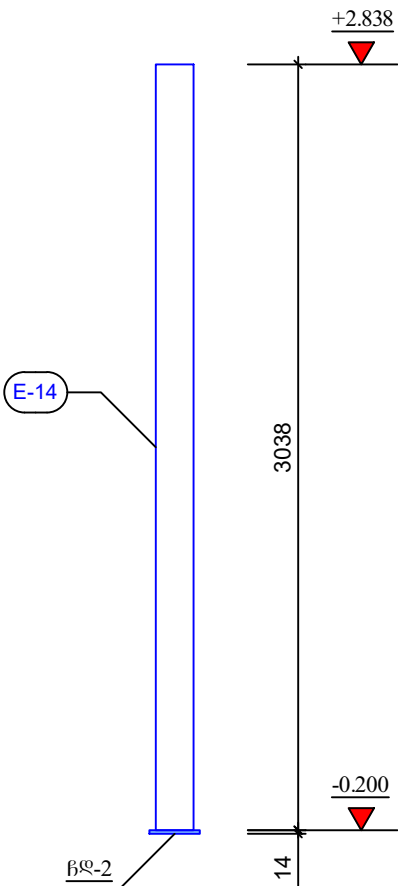

სვეტის ზედა თავის
კვანძი №1

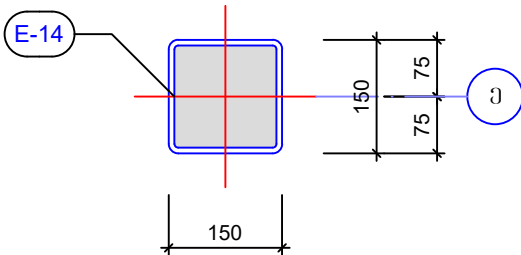

ლითონის ამოკრემა							
მარკა	№	პროფილი	მსკიზი	L მმ	n ც	Ln მ	Q კგ
1	2	3	4	5	6	7	8
ლითონის ღბარი ღბ-8,2(n=1ც)	E-14	მილკვადრატი	-150X150X6-	3038	2	6.08	162

ფორმატიA - 3

შენიშვნა

დამკვეთი:სპს "არემფი გოლდი"

შემსრ-ლი:კაპიტალური გმენებლობის დეპარტამენტი

პროექტი:საფლრისის მაღაროს სარემონტო საამქრო, საწყოები და საოწისე შენობა

მისამართი:ღაბა კაზრეთი

საფლრისის მაღაროს სარემონტო საამქრო, საწყოები და საოწისე შენობა

თანამდებობაგვარიხელმოწერა

ღეარტ. უფროსიკაბემლიწვილი

მთკონსტრუქტორიგ.მეისურაძე

კონსტრუქტორივ.ციბაძე

ლითონის სვეტები და ღბარები

მასშტაბი:

თარიღი:27.11.2023

სტადიაფურცელიფურცლები

მ.კ.კ-131

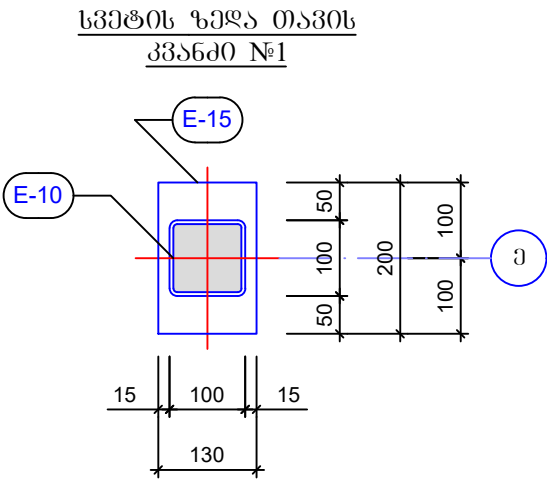
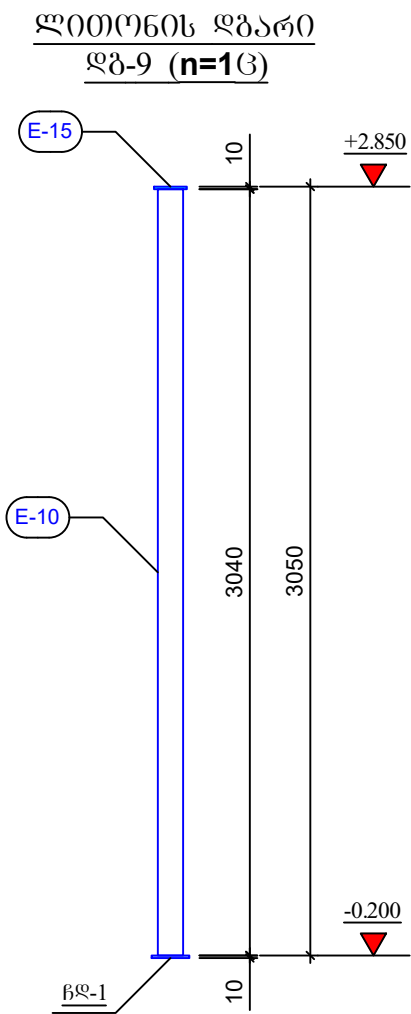

ლითონის ამოკრეპა							
მერკა	№	პროფილი	მსპიზი	L მმ	n ც	Ln მ	Q კგ
1	2	3	4	5	6	7	8
ლითონის ღბარი ღბ-9(n=1ც)	E-10	მილკვარატი	-100X100X4-	3040	1	3.04	36
	E-15	ფურცელი	-130X200X10		1		3

ფორმატი

A - 3

შენიშვნა

დამკვეთი:
Customer:

სპს "არემფი გოლდი"

შემსრ-ლი:
DONE BY:

კაპიტალური გგენერაციის
დეპარტამენტი

პრექტი

საქმლის მალაროს სარემონტო
საამქრო, საწყოები და საოფისე
შენობა

მისამართი

ღაბა კაზრეთი

საქმლის მალაროს სარემონტო
საამქრო, საწყოები და საოფისე
შენობა

თანამდებობა

გვარი

ხელმოწერა

დეპარტ. უფროსი

ვაგელოშვილი

მთკონსტრუქტორი

გ.მანსურაძე

კონსტრუქტორი

ვ.ციციაძე

ლითონის სვეტები და ღბარები

მასშტაბი:

თარიღი:

27.11.2023

სტადია

ფურცელი

ფურცლები

მ.კ.

k-132

ლითონის კარკასის ბანოვი ჩარჩო
"1" ღერძზე

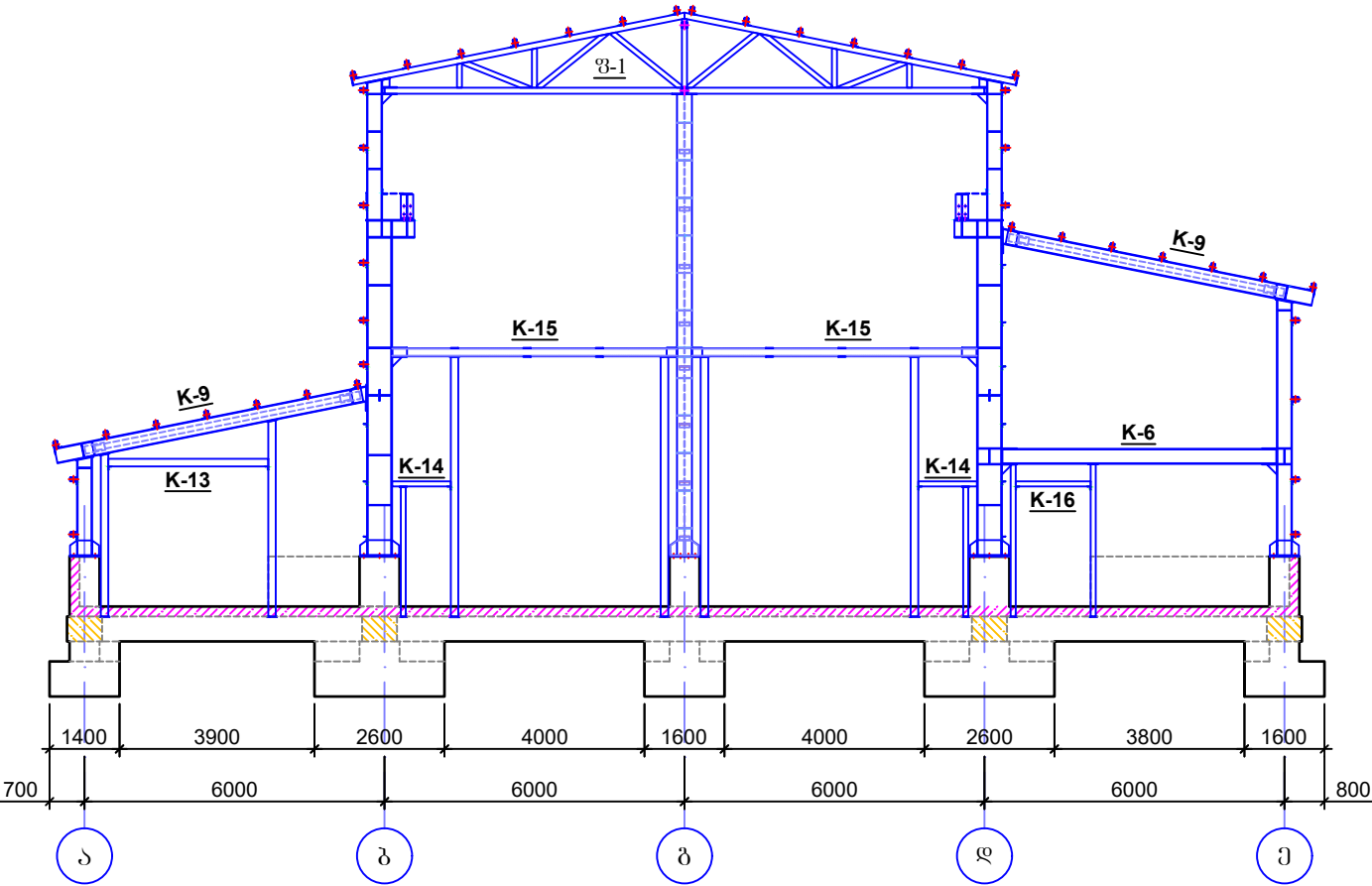

ლითონის კარკასის ბანოვი ჩარჩო
"2" ღერძზე

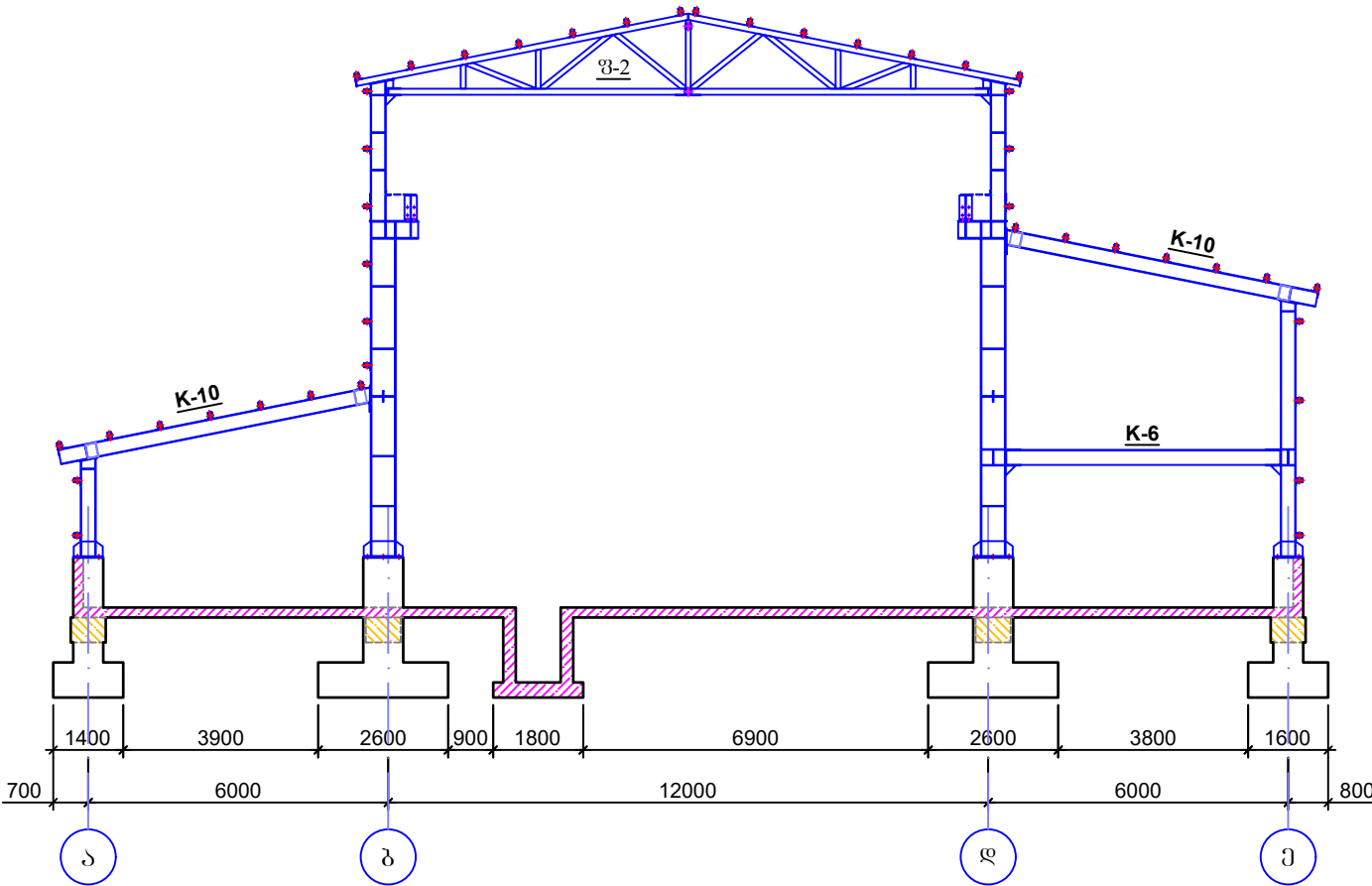

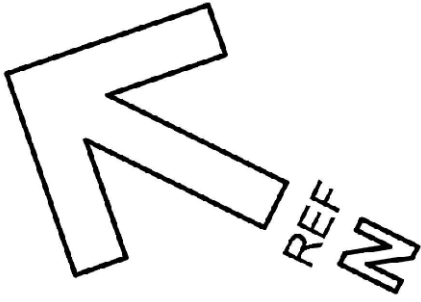
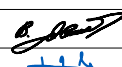
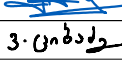
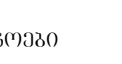
ფორმატი		A - 3	
შენიშვნა			
<div></div>			
დამკვეთი: Customer:	სპს "არემფი გოლდი"		
შემსრ-ლი: DONE BY:	კაპიტალური მშენებლობის დეპარტამენტი		
პროექტი	საფლრისის მაღაროს სარემონტო საამქრო, საწყოები და საოფისე შენობა		
მისამართი	ღაბა კაზრეთი		
საფლრისის მაღაროს სარემონტო საამქრო, საწყოები და საოფისე შენობა			
თანამდებობა	გვარი	ხელმოწერა	
დეპარტ. უფროსი	ვახაგოშვილი		
მთ.კონსტრუქტორი	გ.მაისურაძე		
კონსტრუქტორი	ვ.ციციაძე		
ლითონის კარკასის ჩარჩოები			
მასშტაბი:			
თარიღი:	27.11.2023		
სტადია	ფურცელი	ფურცლები	
მ.პ.	k-133		

ლითონის კარკასის განივი ჩარჩო

"3" ღერძე

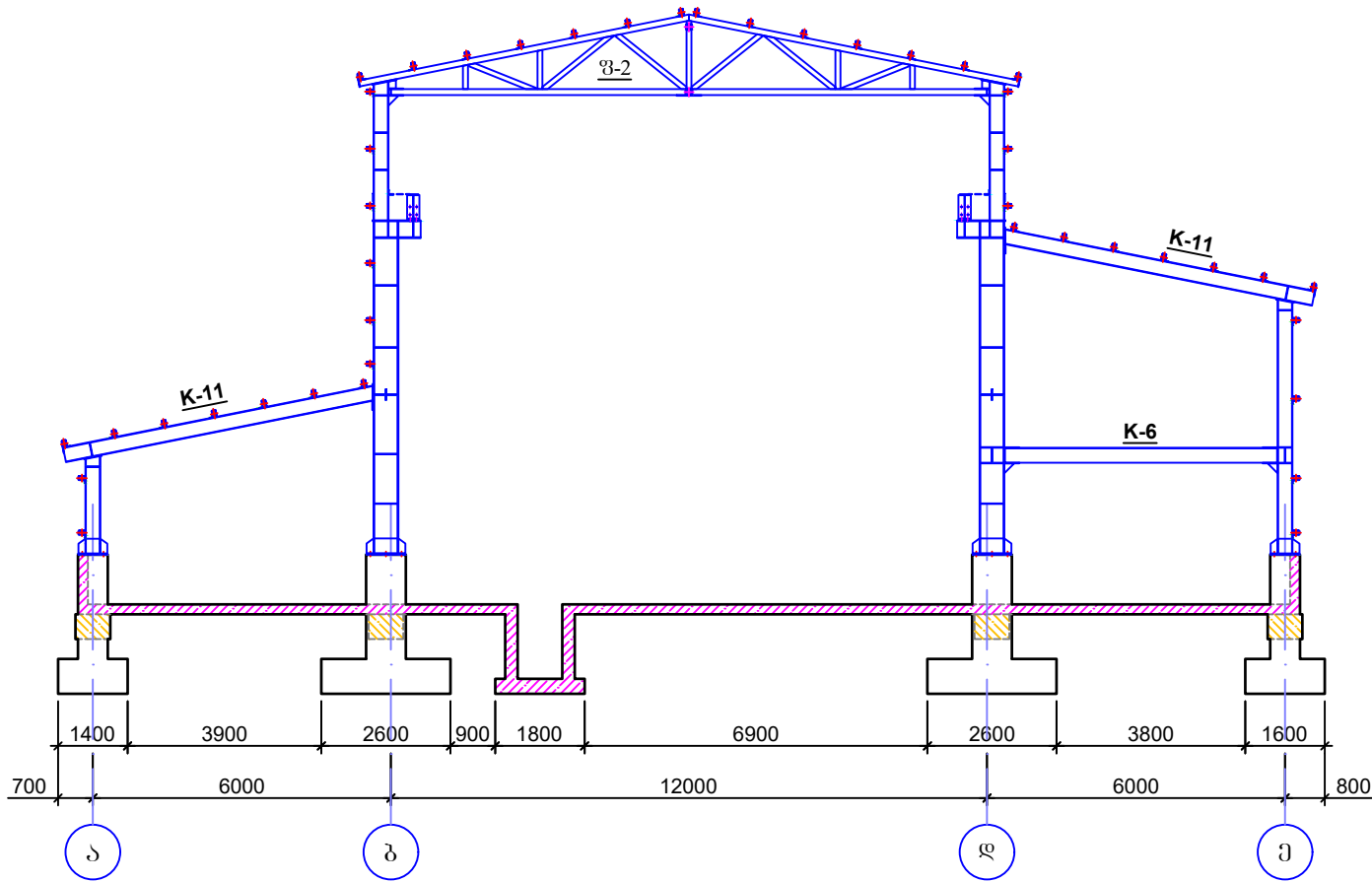

ლითონის კარკასის განივი ჩარჩო

"4" ღერძე

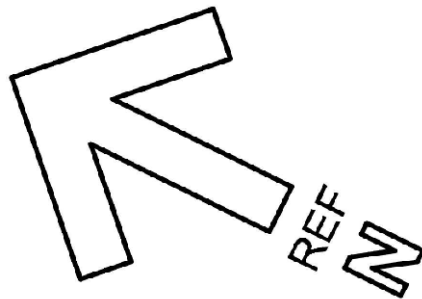
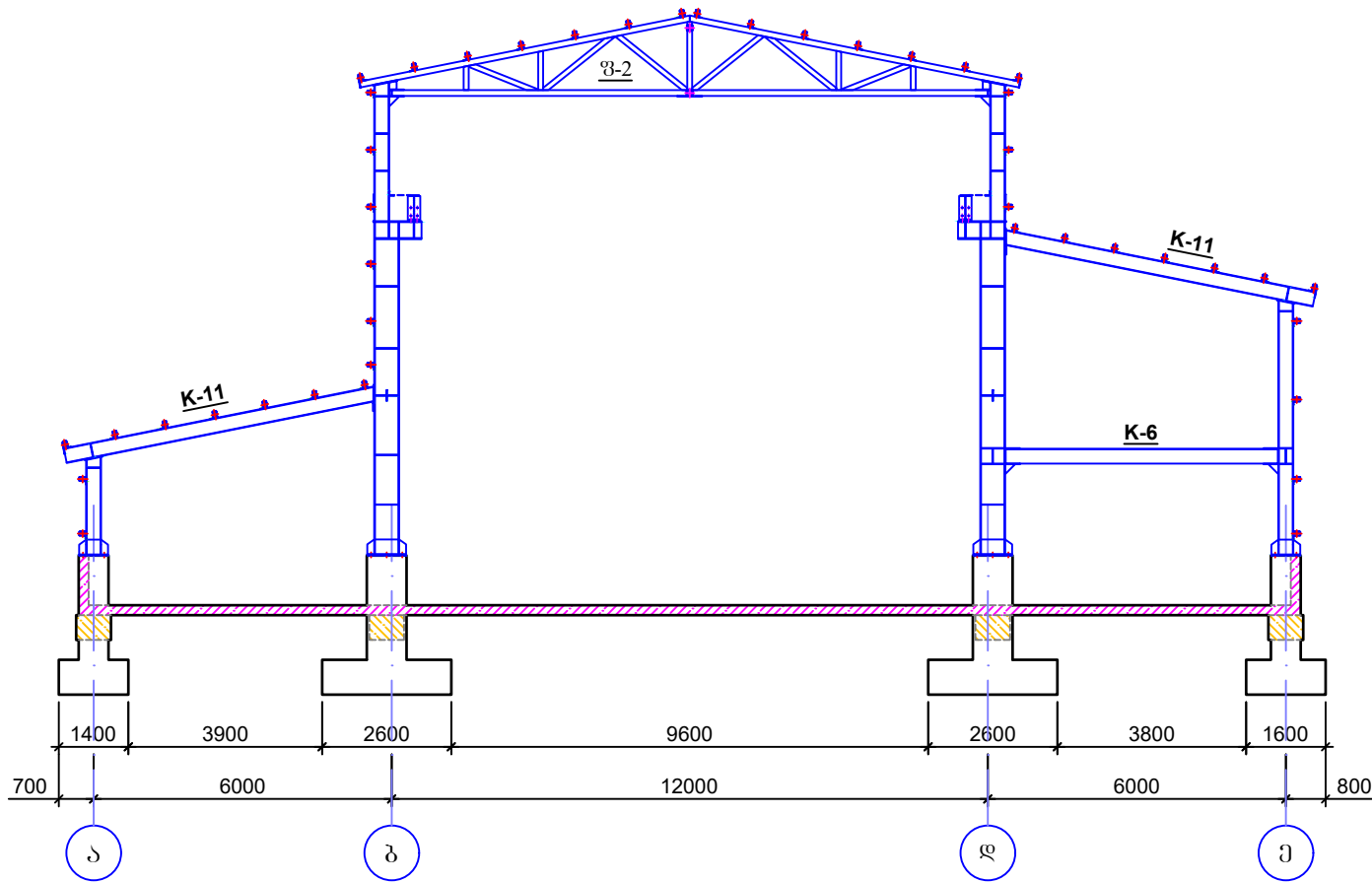

დამკვეთი: სპს "არემჯი გოლდი"

შემსრ-ლი: კაპიტალური გეგმავლობის დეპარტამენტი

პროექტი: საფლრის მაღაროს სარემონტო საამქრო, საწყოები და საოფისე შენობა

მისამართი: ღაბა კახეთი

საფლრის მაღაროს სარემონტო საამქრო, საწყოები და საოფისე შენობა

თანამდებობა	გვარი	ხელმოწერა
დეპარტ. უფროსი	ვახაშვილი	
მთ.კონსტრუქტორი	გ.მაისურაძე	
კონსტრუქტორი	ვ.ციციაძე	

ლითონის კარკასის ჩარჩოები

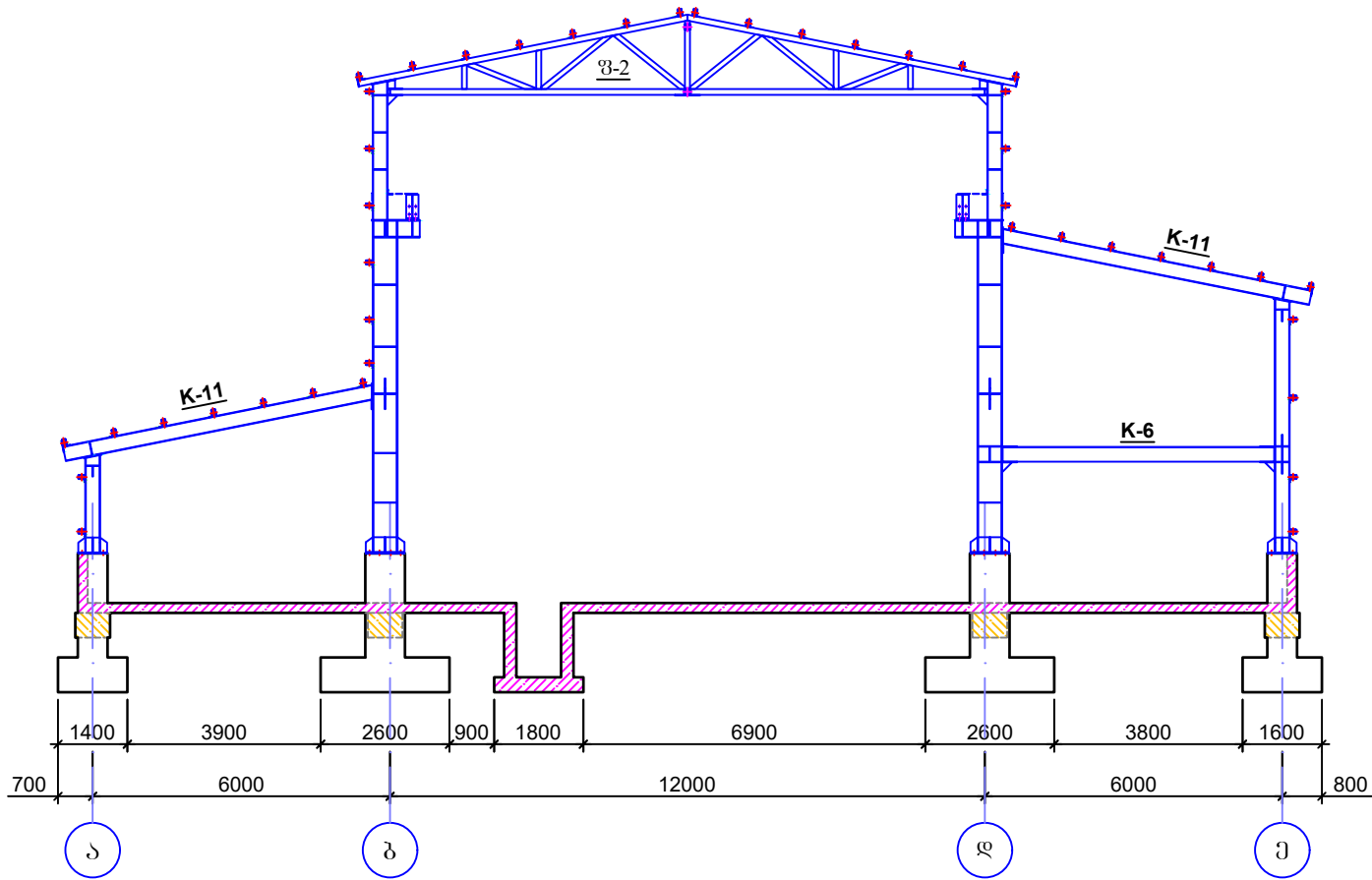

მასშტაბი:	
თარიღი:	27.11.2023
სტადია	ფურცელი ფურცლები
მ.პ.	k-134

ლითონის კარკასის განივი ჩარჩო
"5" ღერძზე

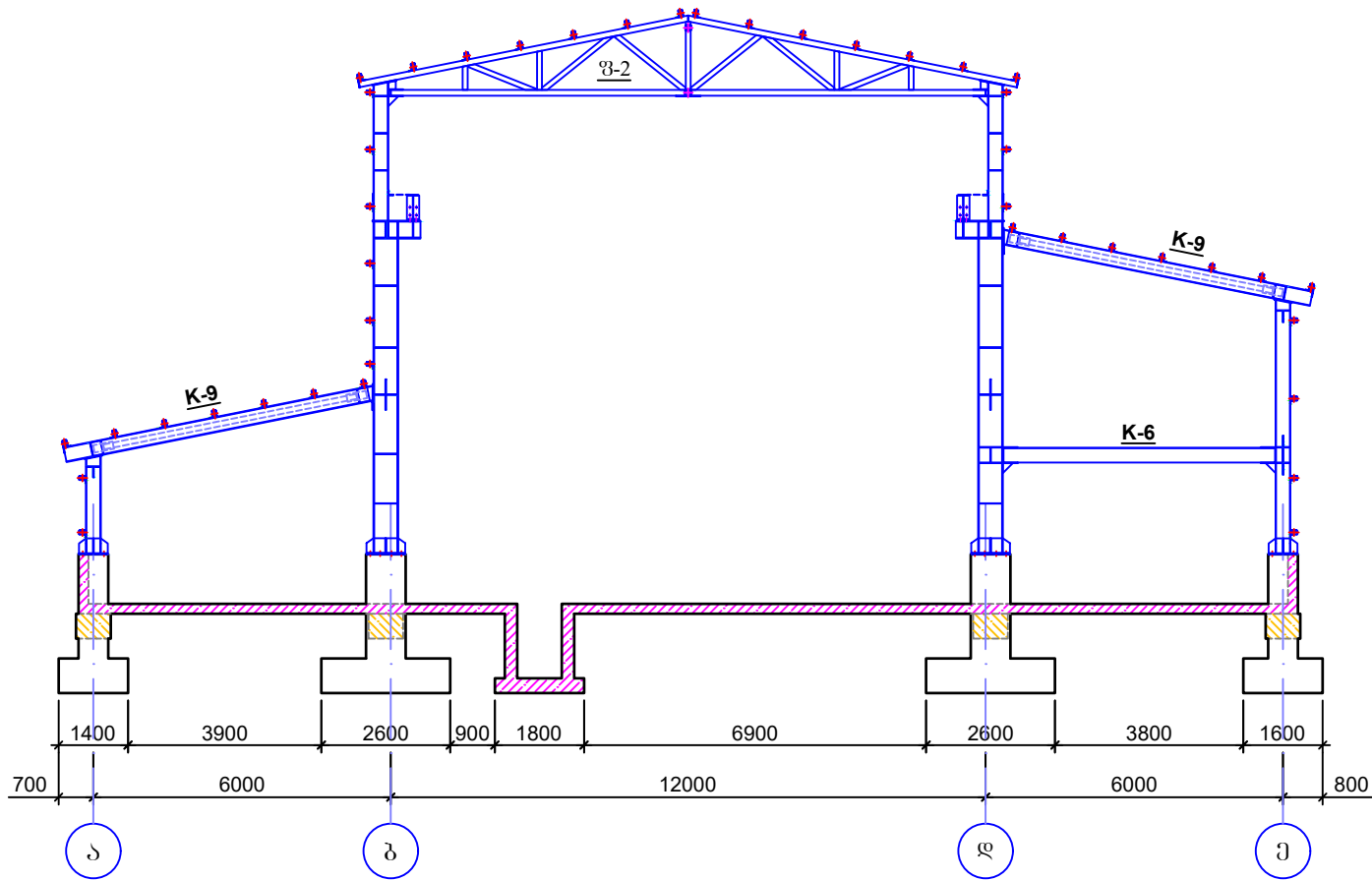

ლითონის კარკასის განივი ჩარჩო
"6" ღერძზე

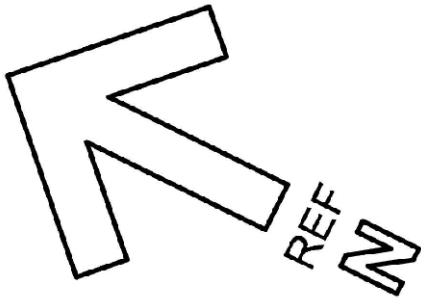

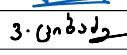
ფორმატი		A - 3	
შენიშვნა			
<div></div>			
დამკვეთი: Customer:		სპს "არემჯი გოლდი"	
შემსრ-ლი: DONE BY:		კაპიტალური გეგმავლობის დეპარტამენტი	
პროექტი		საფლრისის მაღაროს სარემონტო საამქრო, საწყოები და საოფისე შენობა	
მისამართი		ღაბა კაზრეთი	
საფლრისის მაღაროს სარემონტო საამქრო, საწყოები და საოფისე შენობა			
თანამდებობა	გვარი	ხელმოწერა	
დეპარტ. უფროსი	ვახაგოშვილი		
მთ.კონსტრუქტორი	გ.მაისურაძე		
კონსტრუქტორი	ვ.ციციაძე		
ლითონის კარკასის ჩარჩოები			
მასშტაბი:			
თარიღი:		27.11.2023	
სტადია		ფურცელი	ფურცლები
მ.პ.		k-135	

ლითონის კარკასის განივი ჩარჩო
"7" ღერძზე

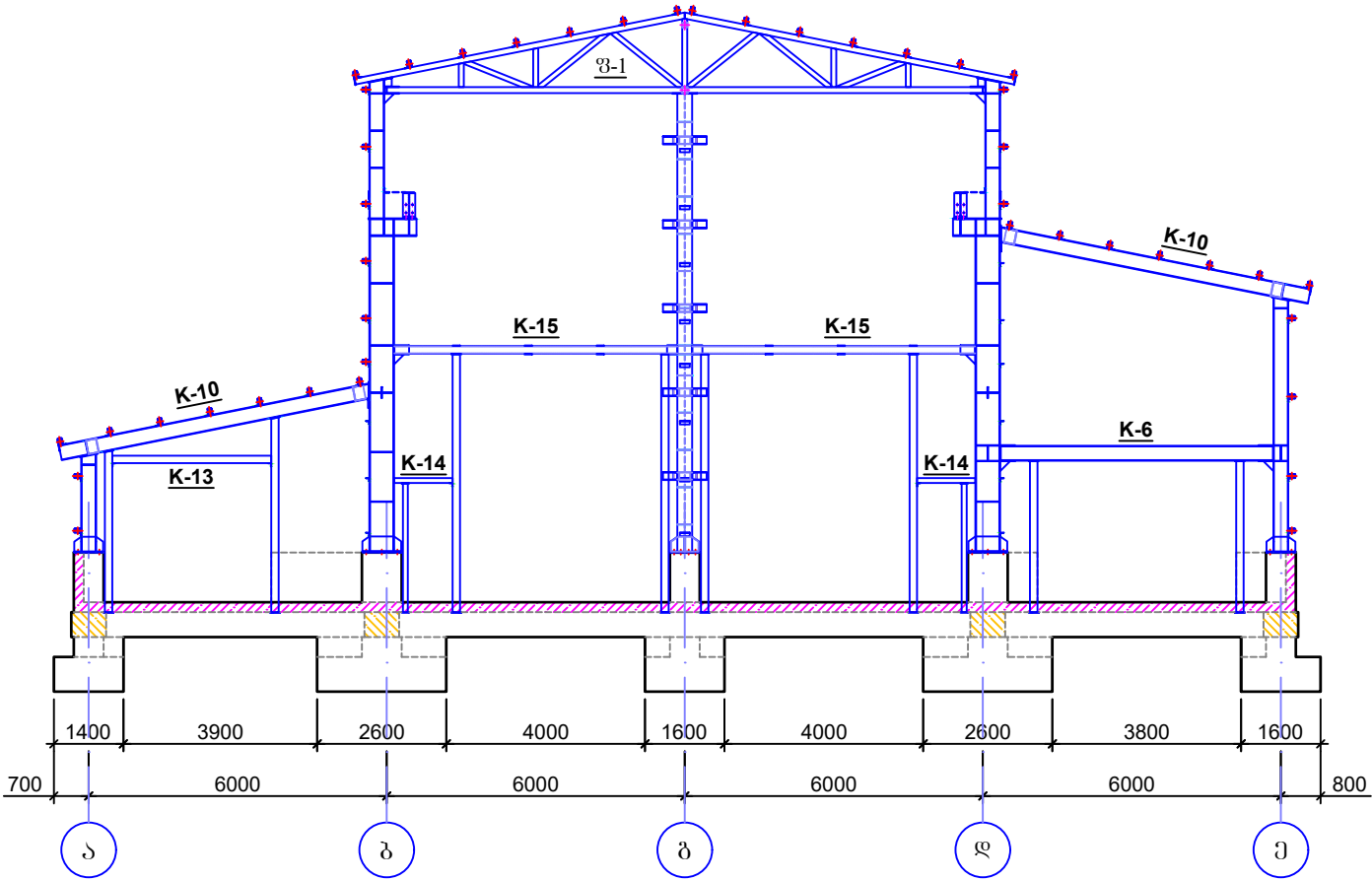

ლითონის კარკასის განივი ჩარჩო
"ა" ღერძზე

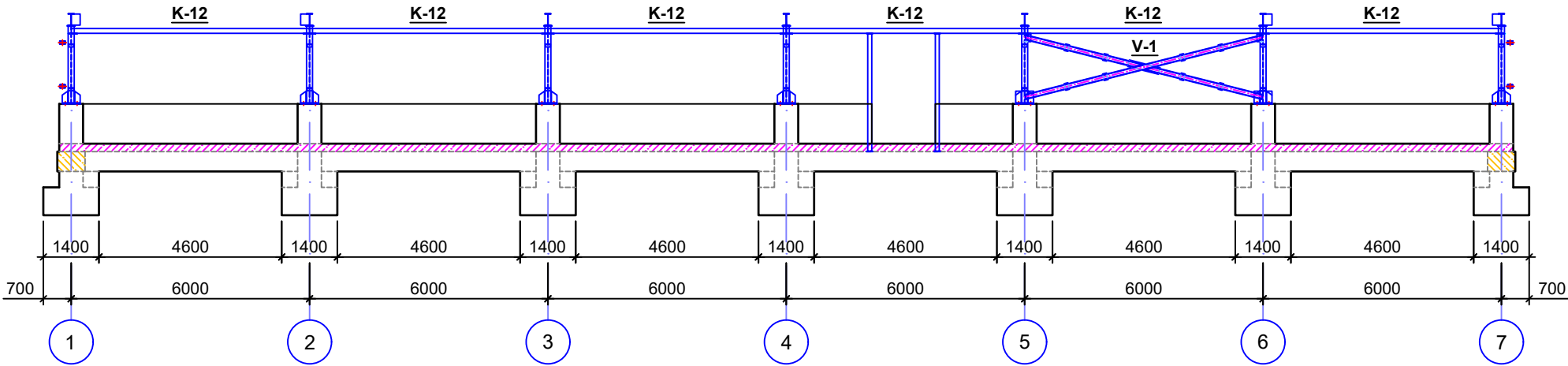

ფორმატი	A - 3	
შენიშვნა		
<div><div></div><div>REF</div><div>N</div></div>		
დამკვეთი: Customer:	სპს "არემფი გოლდი"	
შემსრ-ლი: DONE BY:	კაპიტალური გვერდების დამატება	
პროექტი	საფლრის მაღაროს სარემონტო საამქრო, საწყოები და საოფისე შენობა	
მისამართი	დაბა კახეთი	
საფლრის მაღაროს სარემონტო საამქრო, საწყოები და საოფისე შენობა		
თანამდებობა	გვარი	ხელმოწერა
დამატ. უფროსი	ვახაშვილი	<div></div>
მთ.კონსტრუქტორი	გ.მაისურაძე	<div></div>
კონსტრუქტორი	ვ.ციცაძე	3. ციციძე
ლითონის კარკასის ჩარჩოები		
მასშტაბი:		
თარიღი:	27.11.2023	
სტადია	ფურცელი	ფურცლები
მ.პ.	k-136	

ლითონის კარგავის ბანკი ჩარჩო
"ბ" ღერძზე

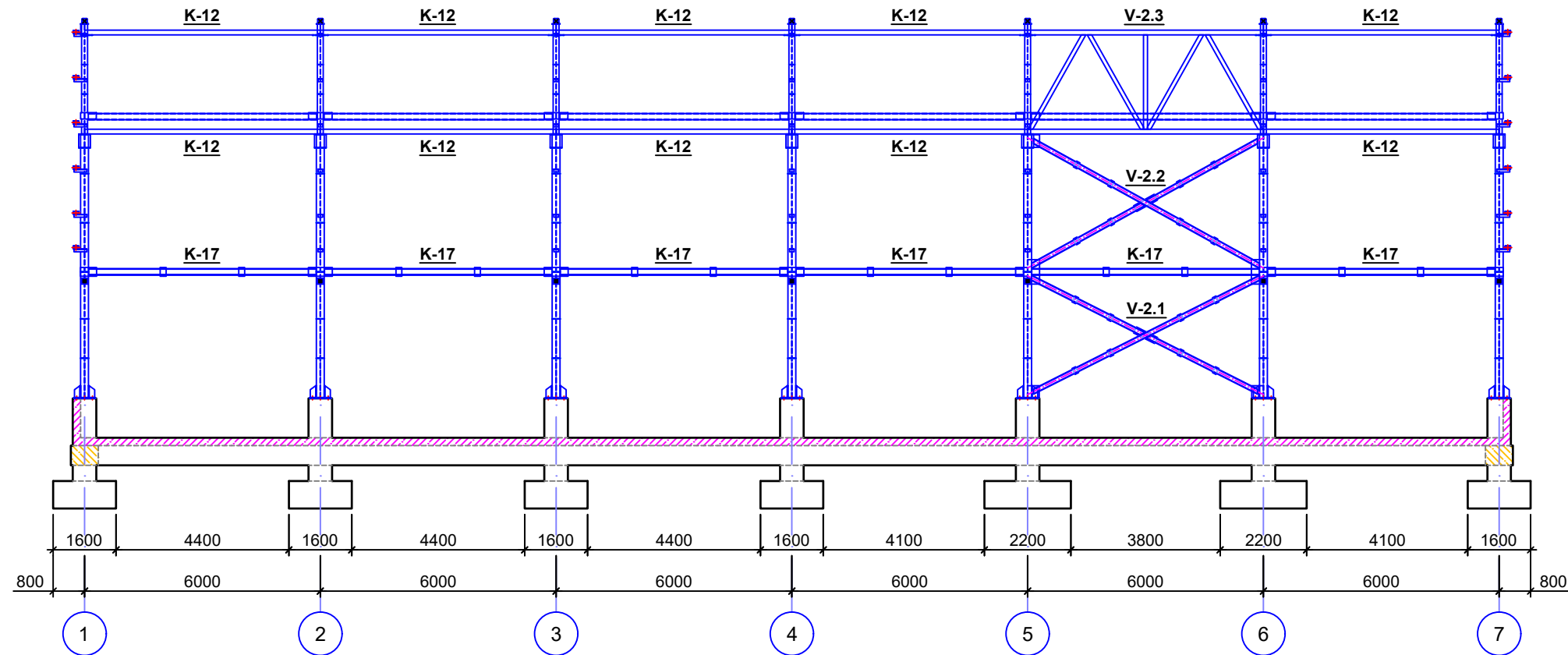

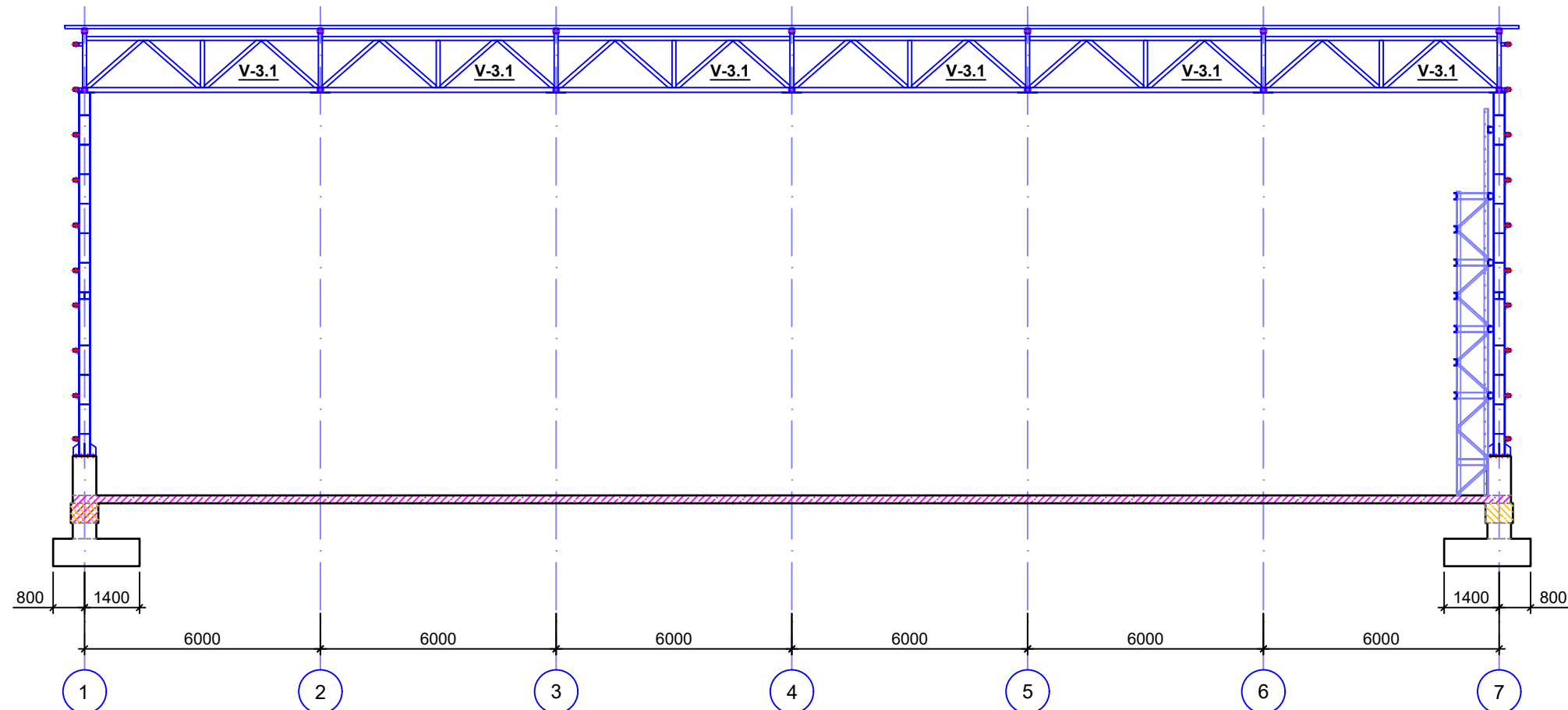

ლითონის კარკასის ბანიში ჩაღრმობა
"ბ" ღერძზე

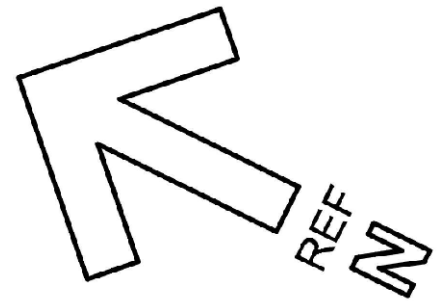

ფორმატი	A-3
---------	-----

შპს "საქსტელკომ"



დაკვეთი:	სსს "არემფი გოლდი"	
შემსრ-ლი: DONE BY:	კაპიტალური მშენებლობის დეპარტამენტი	
პროექტი	საფლრისის მაღაროს სარემონტო საამქრო, საწყობი და საოვოსე შენოგა	
მისამართი	ღაგა კაზრეთი	
საფლრისის მაღაროს სარემონტო საამქრო, საწყობი და საოვოსე შენოგა		
თანამდებოგა	გვარი	ხელმოწერა
ღეარტ. უფროსი	ვაბულოწმოდო	
მთ.კონსტრუქტორო	გ.გაისწრაქმ	
კონსტრუქტორო	ვ.ვოგაქმ	3. ციბაქა

ლითონის კარკასის ჩარჩოები

მასშტაბი:		
თარიღი:	27.11.2023	
სტაღია	ფურცელი	ფურცლები
მ.პ.	k-137	

ლითონის კარკასის ბანოვი ჩარჩო
"დ" ღერძზე

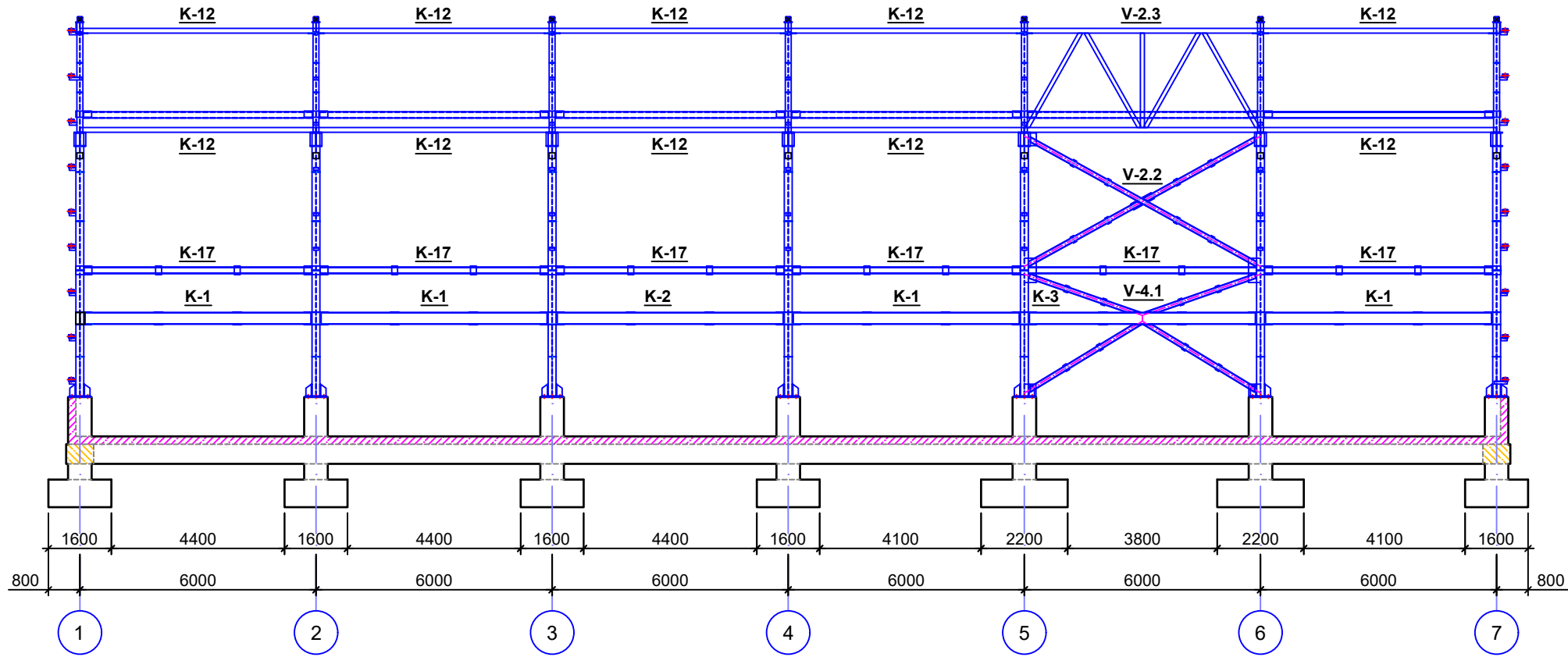

ლითონის კარკასის ბანოვი ჩარჩო
"ე" ღერძზე

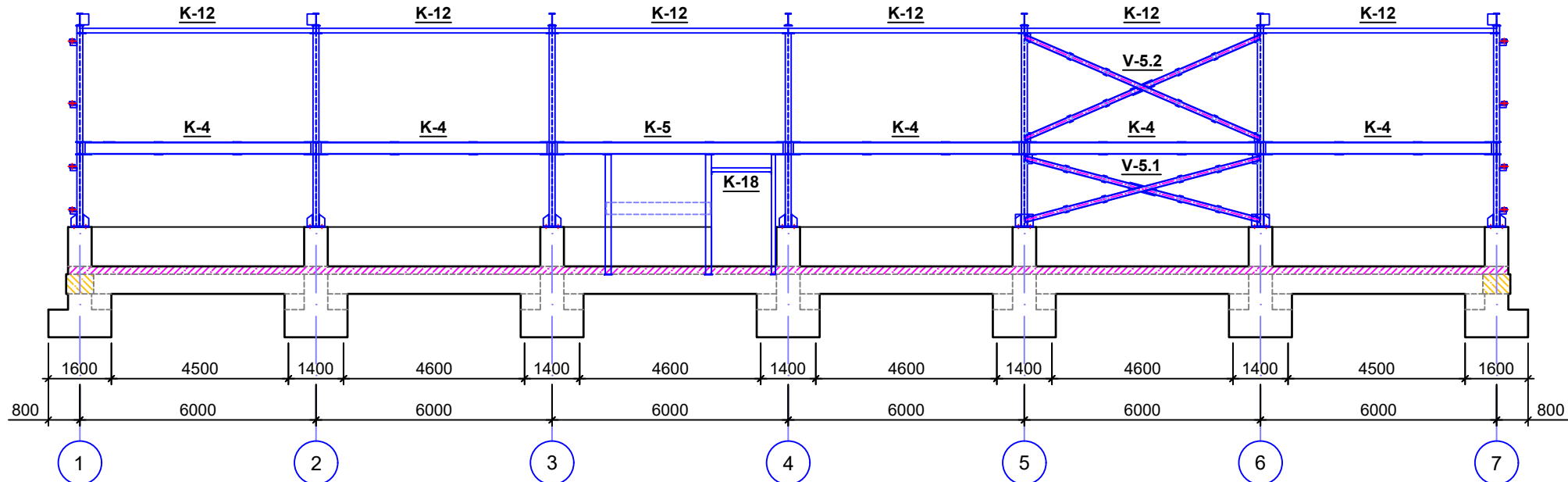

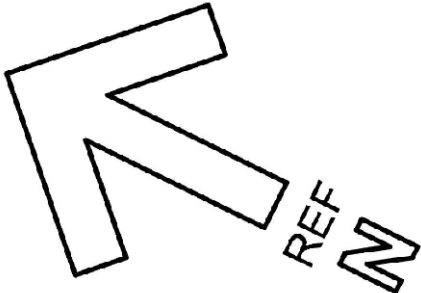
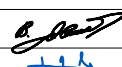
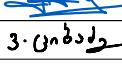
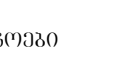
ფორმატი		A - 3	
შენიშვნა			
<div></div>			
დამკვეთი: Customer:		სპს "არემფი გოლდი"	
შემსრ-ლი: DONE BY:		კაპიტალური გვერდების დეპარტამენტი	
პროექტი		საფლრის მაღაროს სარემონტო საამქრო, საწყოები და საოფისე შენობა	
მისამართი		ღაბა კაზრეთი	
საფლრის მაღაროს სარემონტო საამქრო, საწყოები და საოფისე შენობა			
თანამდებობა	გვარი	ხელმოწერა	
დეპარტ. უფროსი	ვახტანგოვი		
მთ.კონსტრუქტორი	გ.მასხრაძე		
კონსტრუქტორი	ვ.ციციაძე		
ლითონის კარკასის ჩარჩოები			
მასშტაბი:			
თარიღი:		27.11.2023	
სტადია		ფურცელი	ფურცლები
მ.პ.		k-138	

ლითონის კარკასის კოჭების მარკირება გეგმაზე
+3.15 ნიშნულზე

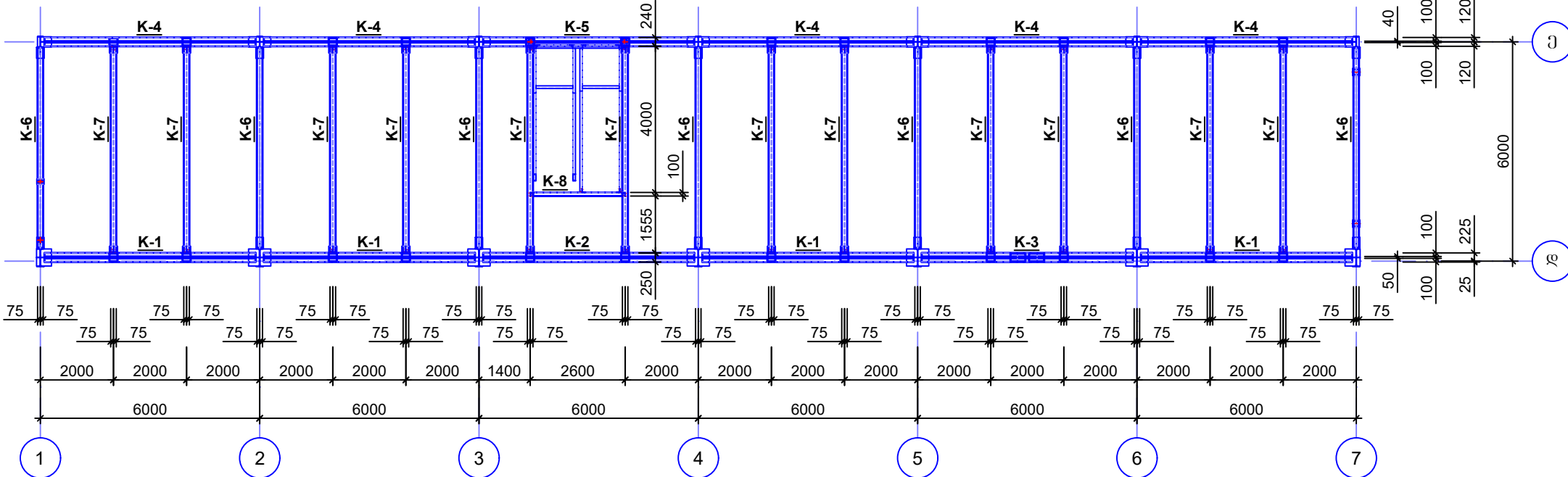

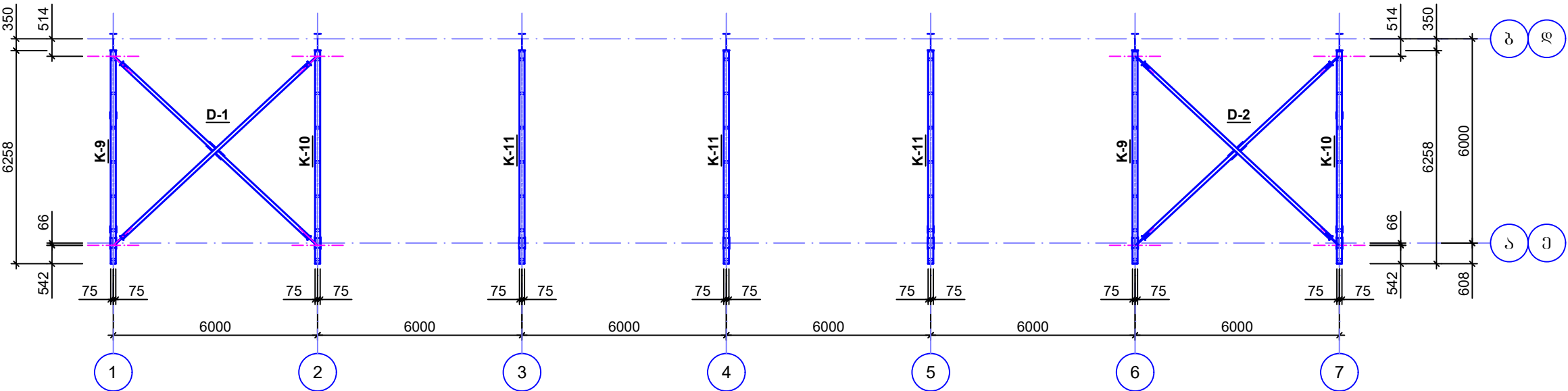

ლითონის კარკასის კოჭებისა და კავშირების
მარკირება გეგმაზე
+2.934-დან +4.059-მდე ნიშნულზე და +6.084-დან +7.209-მდე ნიშნულზე

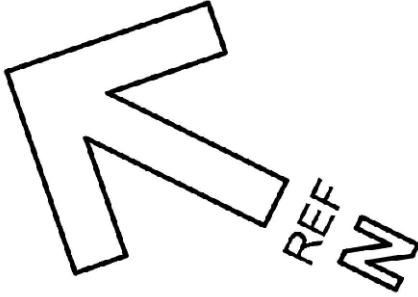
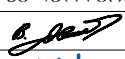
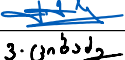
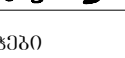

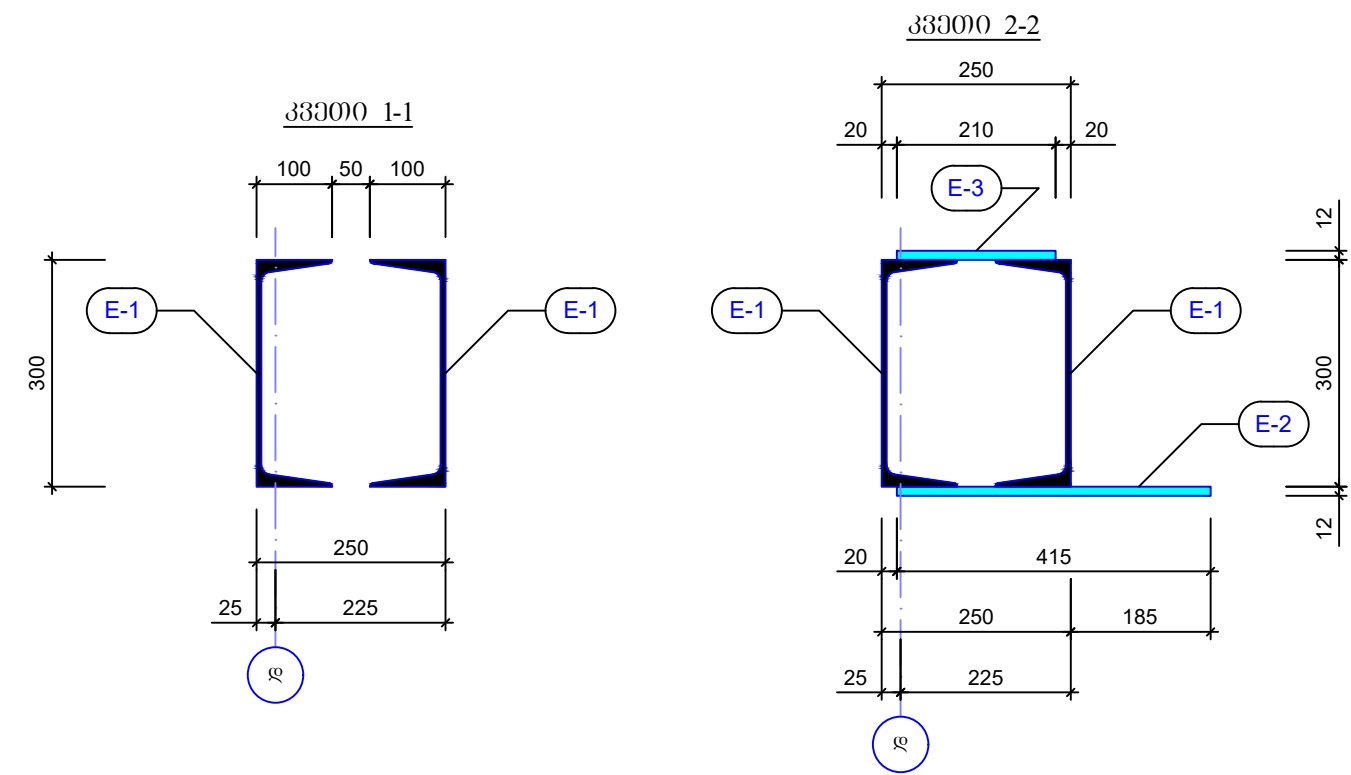
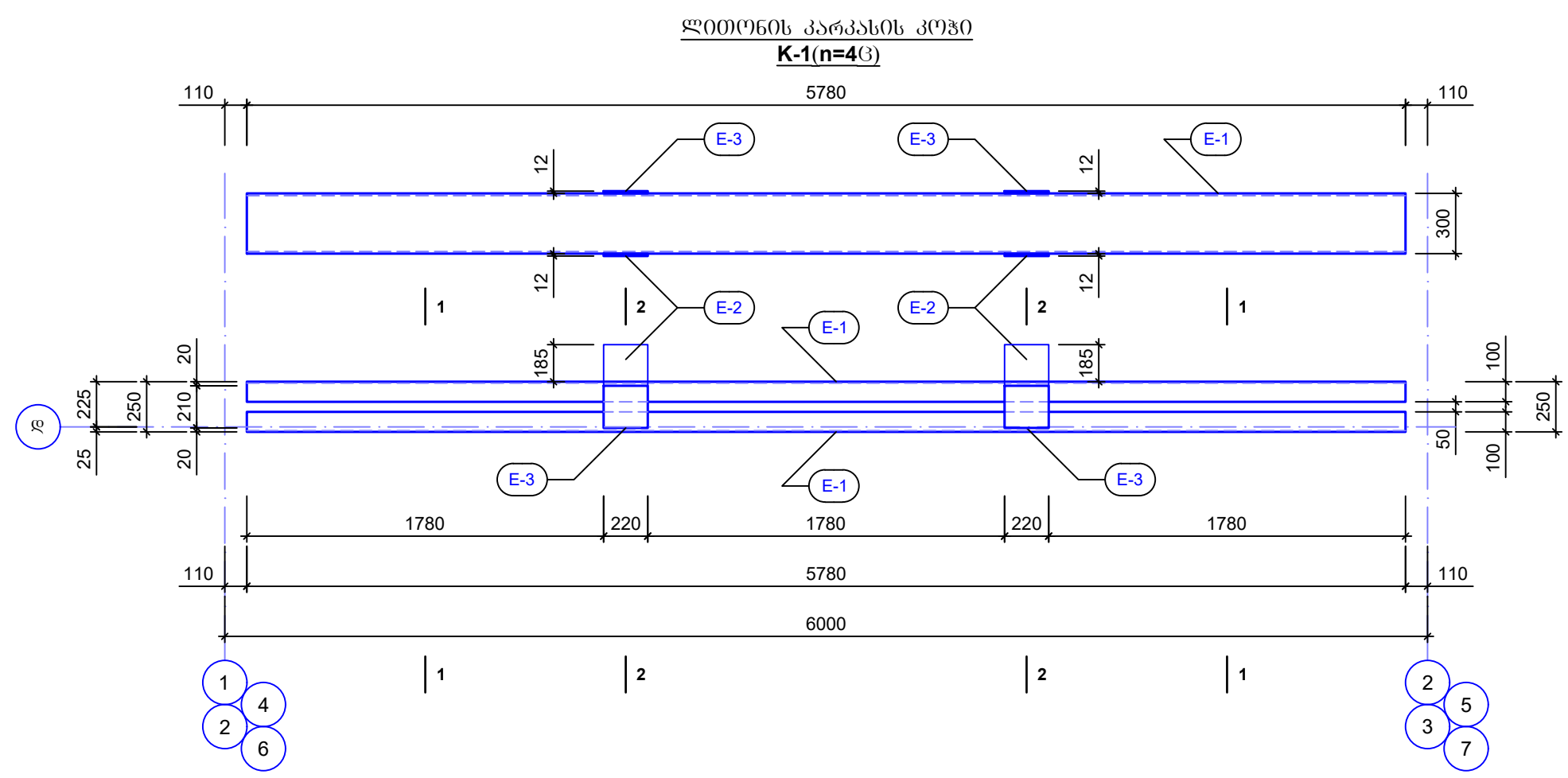
ფორმატი		A - 3	
შენიშვნა			
<div></div>			
დამკვეთი: Customer:		სპს "არემფი გოლდი"	
შემსრ-ლი: DONE BY:		კაპიტალური მშენებლობის დეპარტამენტი	
პროექტი		საფლრისის მაღაროს სარემონტო საამქრო, საწყოები და საოფისე შენობა	
მისამართი		ღაბა კავრეთი	
საფლრისის მაღაროს სარემონტო საამქრო, საწყოები და საოფისე შენობა			
თანამდებობა	გვარი	ხელმოწერა	
დეპარტ. უფროსი	ვახაგოშვილი		
მთ.კონსტრუქტორი	გ.მაისურაძე		
კონსტრუქტორი	ვ.ციციაძე		
ლითონის კარკასის კოჭები და კავშირები			
მასშტაბი:			
თარიღი:		27.11.2023	
სტადია		ფურცელი	ფურცლები
მ.პ.		k-139	

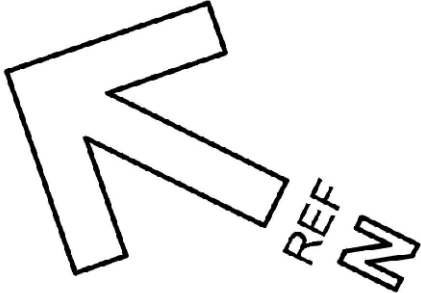

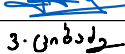
ფორმატი		A - 3	
შენიშვნა			
<div></div>			
დამკვეთი: Customer:		სპს "არემფი გოლდი"	
შემსრ-ლი: DONE BY:		კაპიტალური გეგმავლობის დეპარტამენტი	
პროექტი		საფლრისის მაღაროს სარემონტო საამქრო, საწყოები და საოფისე შენობა	
მისამართი		ღაბა კაზრეთი	
საფლრისის მაღაროს სარემონტო საამქრო, საწყოები და საოფისე შენობა			
თანამდებობა	გვარი	ხელმოწერა	
დეპარტ. უფროსი	ვახაგოშვილი		
მთ.კონსტრუქტორი	გ.მაისურაძე		
კონსტრუქტორი	ვ.ციხაძე	3. ციხაძე	
ლითონის კარკასის კოჭები და კავშირები			
მასშტაბი:			
თარიღი:		27.11.2023	
სტადია		ფურცელი	ფურცლები
მ.პ.		k-140	

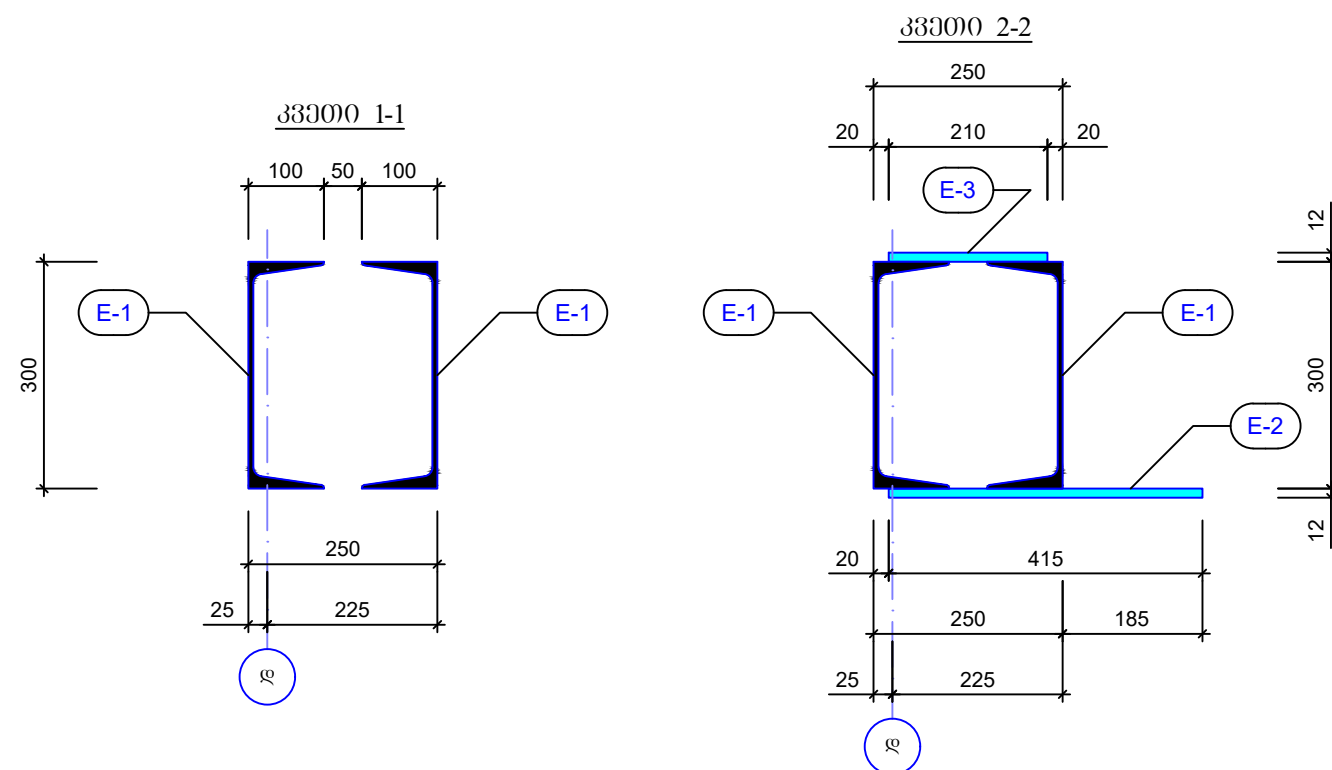
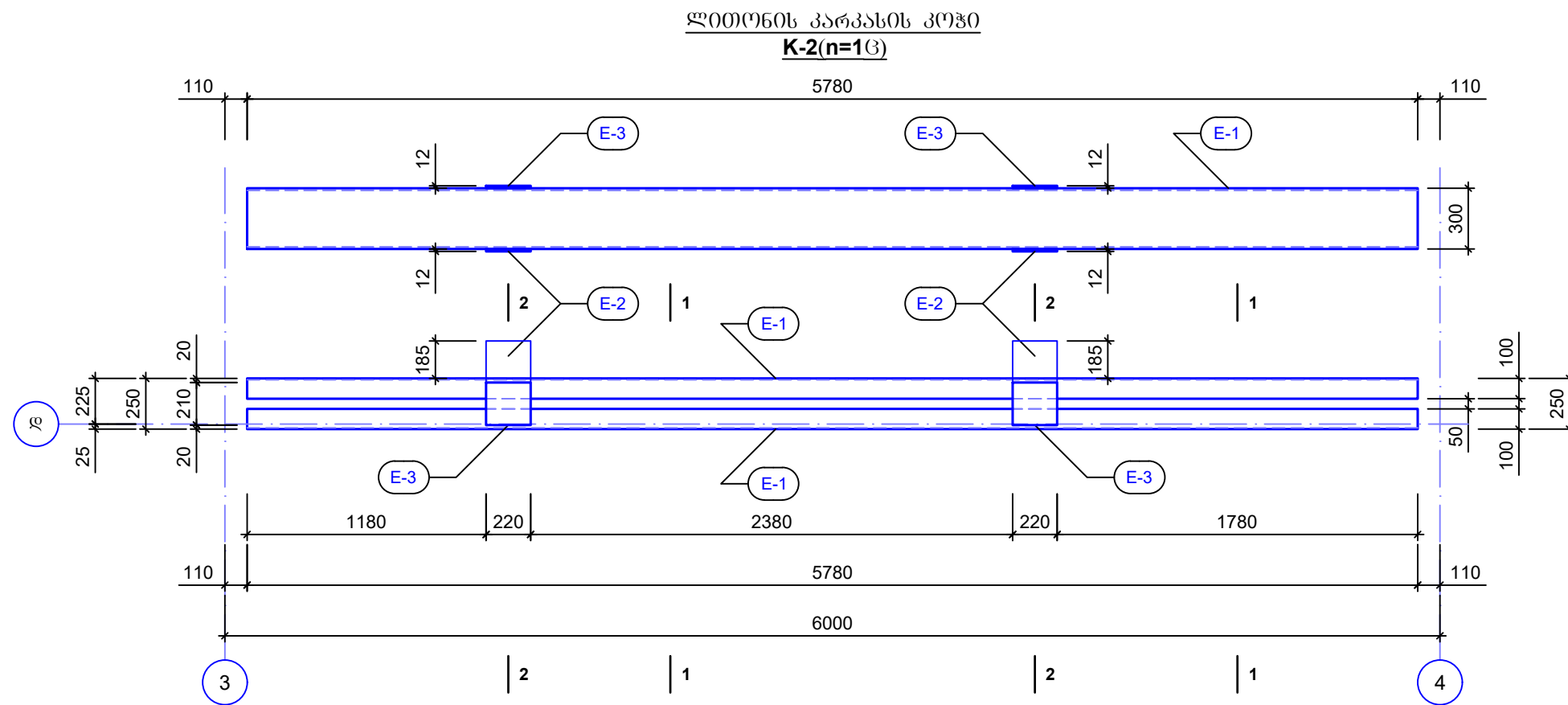

შთარმატი	A - 3
----------	-------

შპს "საქსტელკომ"

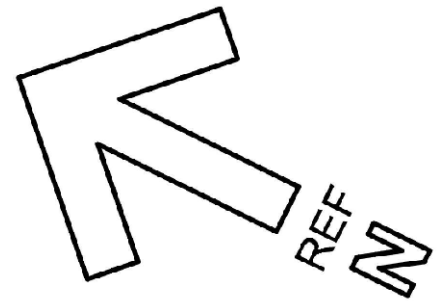

დამკვეთი: Customer:	სპს "არემჯი გოლდი"
-------------------------------	--------------------

შემსრ-ლი: DONE BY:	კაპიტალური მშენებლობის დეპარტამენტი
------------------------------	--

პროექტი	საქართველოს მაღაროს სარემონტო სააგრო, საწვობი და სარეზერვუარო შენიშვნა
---------	--

მისამართი	ღაბა კაზრეთი
-----------	--------------

საქმდრისის მაღაროს სარემონტო
საამქრო, საწყობი და სარეზინო
შენობა

თანამდებობა	გვარი	ხელმოწერა
-------------	-------	-----------

დეპარტ. უფროსი	გ. აბელიშვილი	
----------------	---------------	---

მთ.კონსტრუქტორი	ბ.მანუშრაძე	
-----------------	-------------	---

კონსტრუქტორი	პ.პიბაძე	3.06.2022
--------------	----------	-----------

ლითონის პარკების კოჭები

და კავშირები

--



მასშტაბი:	
-----------	--

თარიღი:	27.11.2023
---------	------------

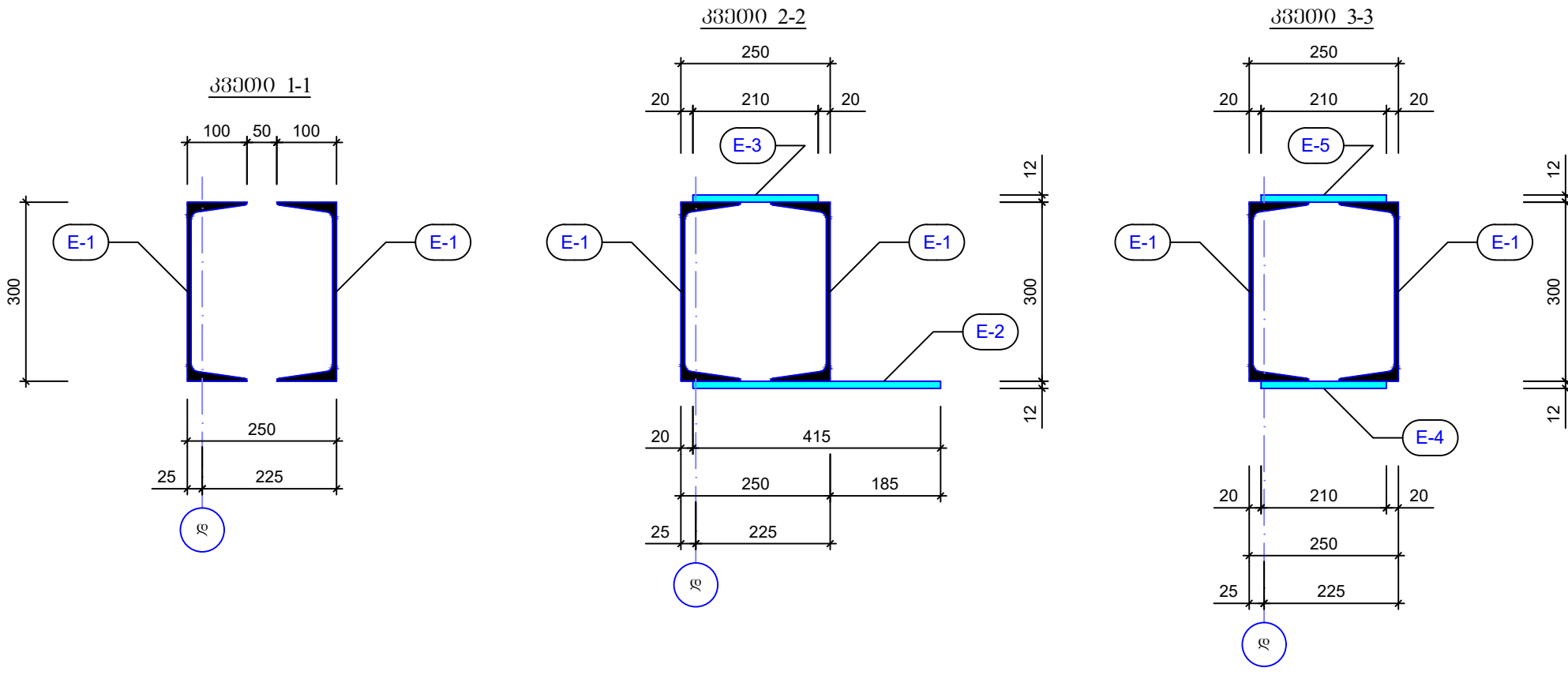
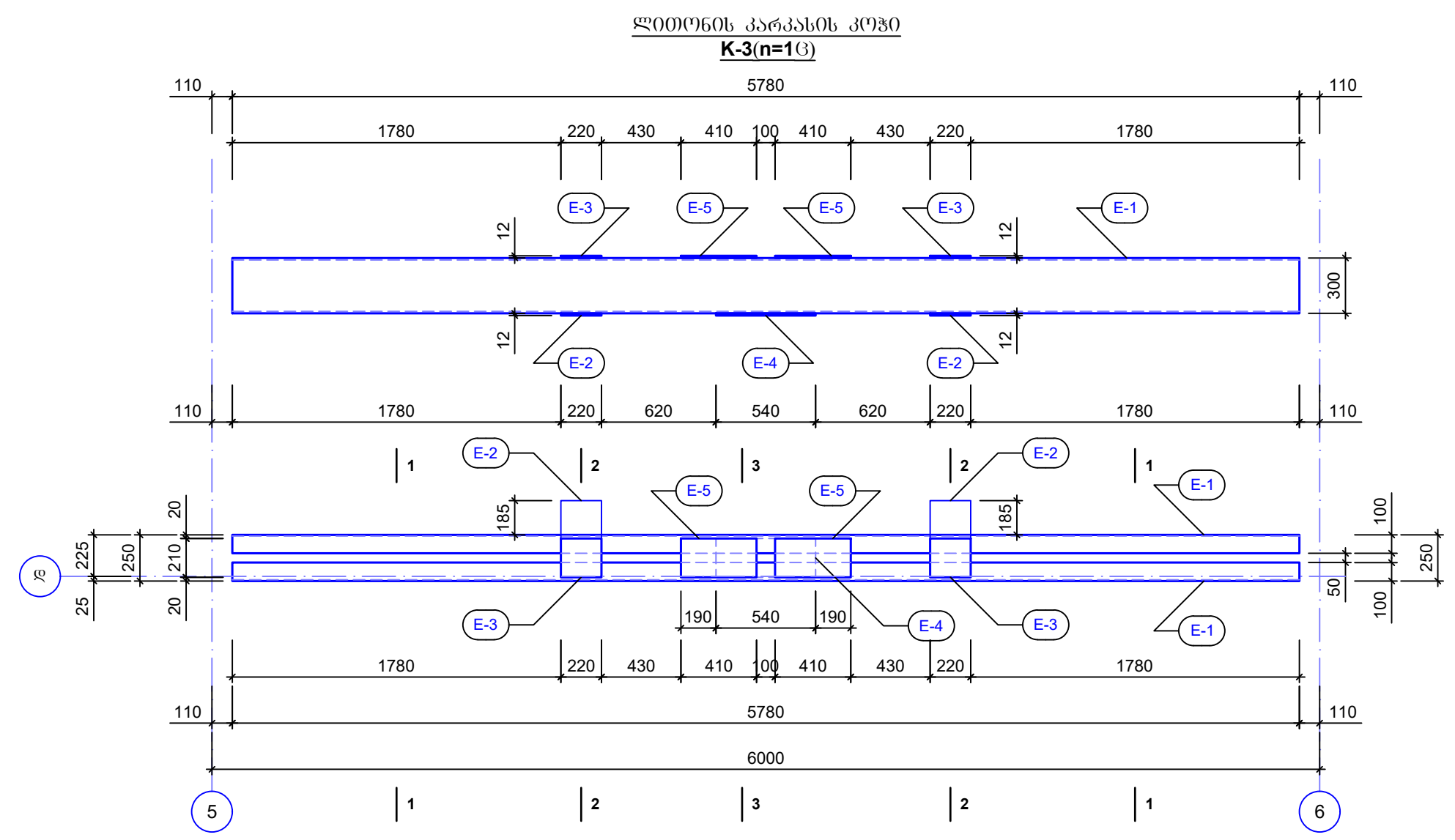

სტადია	ფურცელი	ფურცლები
--------	---------	----------

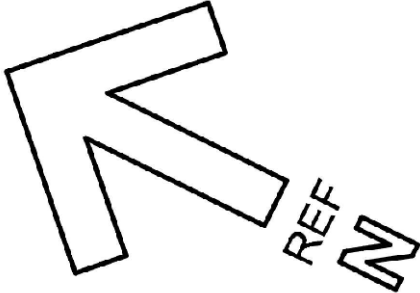
მ.შ.	k-141	
------	-------	--

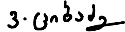

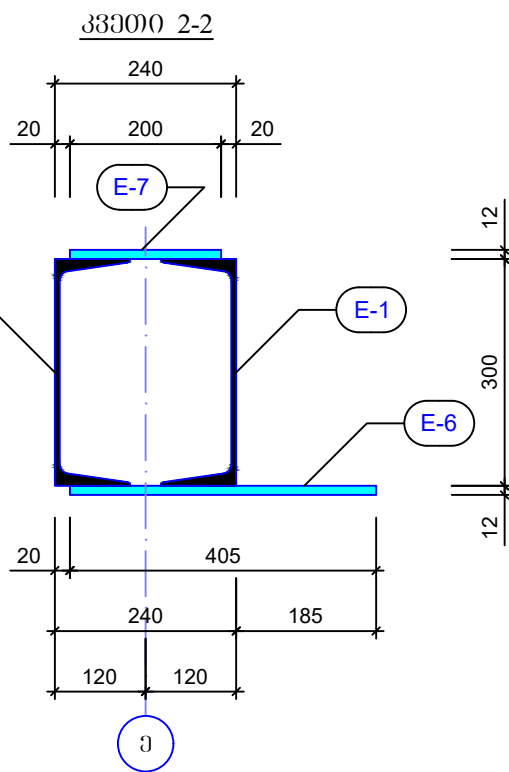
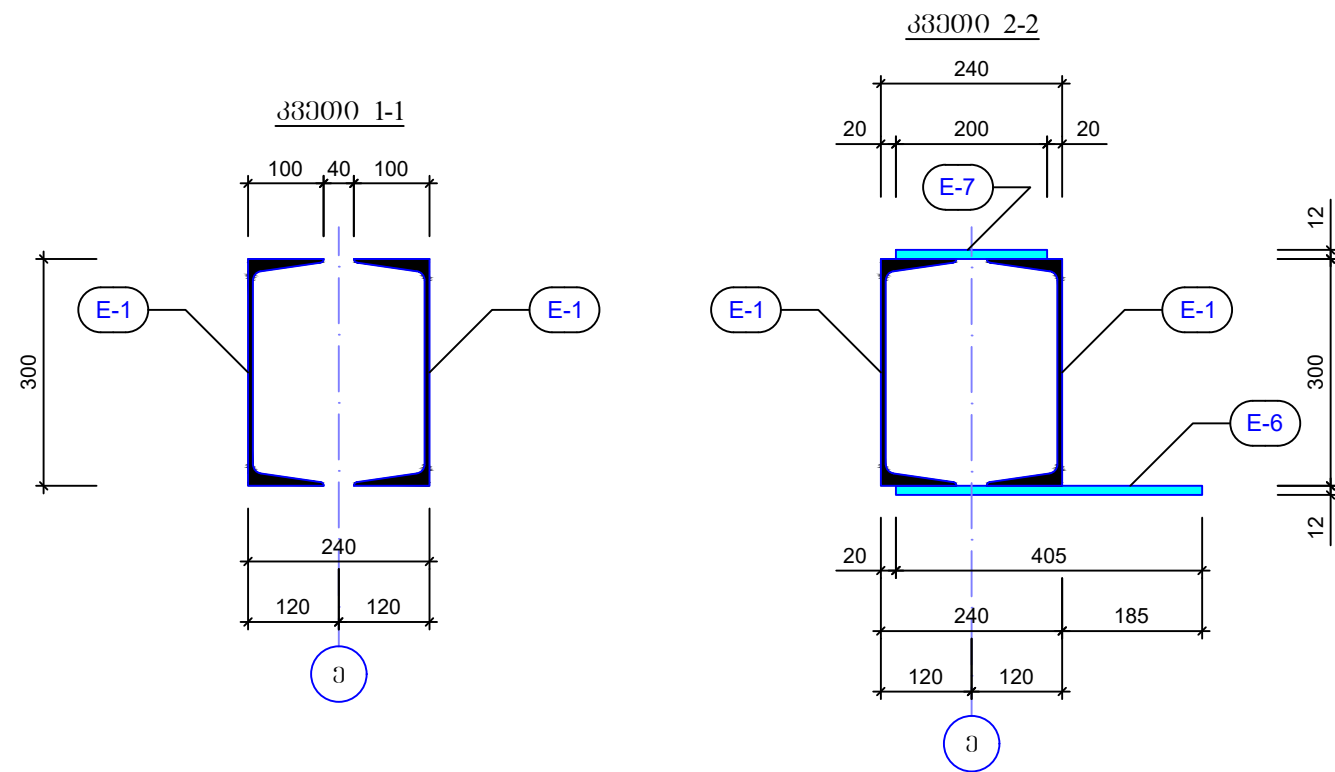
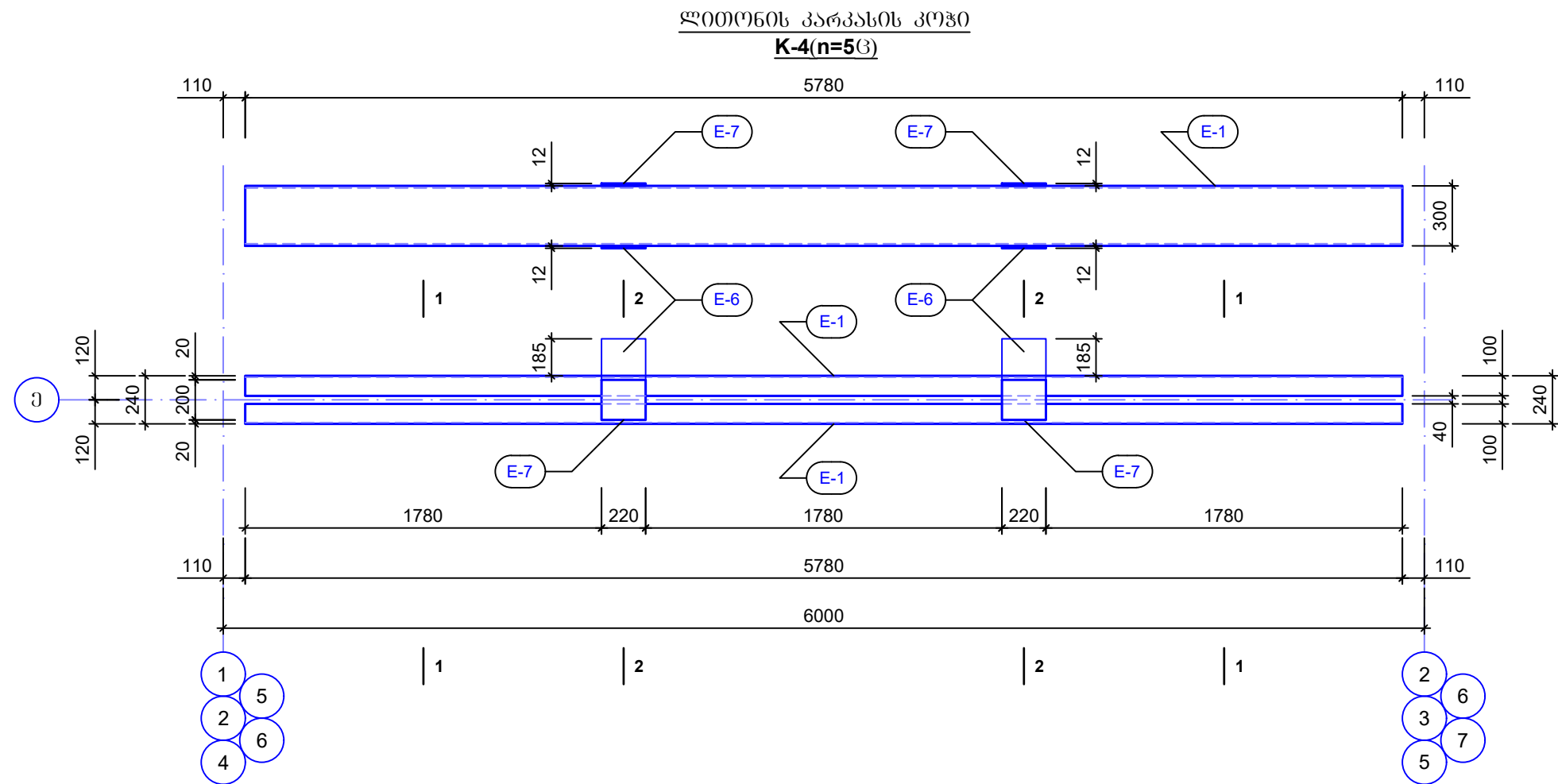

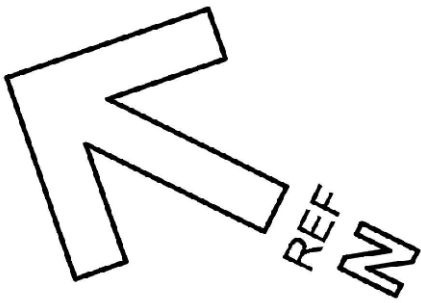
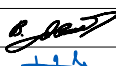
ფორმატი		A - 3	
შენიშვნა			
<div></div>			
დამკვეთი: Customer:		სპს "არემფი გოლდი"	
შემსრ-ლი: DONE BY:		კაპიტალური გეგმავლობის დეპარტამენტი	
პროექტი		საფლრისის მაღაროს სარემონტო საამქრო, საწყოები და საოფისე შენობა	
მისამართი		ღაბა კახეთი	
საფლრისის მაღაროს სარემონტო საამქრო, საწყოები და საოფისე შენობა			
თანამდებობა	გვარი	ხელმოწერა	
დეპარტ. უფროსი	ვახაგულიშვილი		
მთ.კონსტრუქტორი	გ.გაბისურაძე		
კონსტრუქტორი	ვ.ციციაძე		
ლითონის კარკასის კოჭები და კავშირები			
მასშტაბი:			
თარიღი:		27.11.2023	
სტადია		ფურცელი	ფურცლები
მ.პ.		k-142	



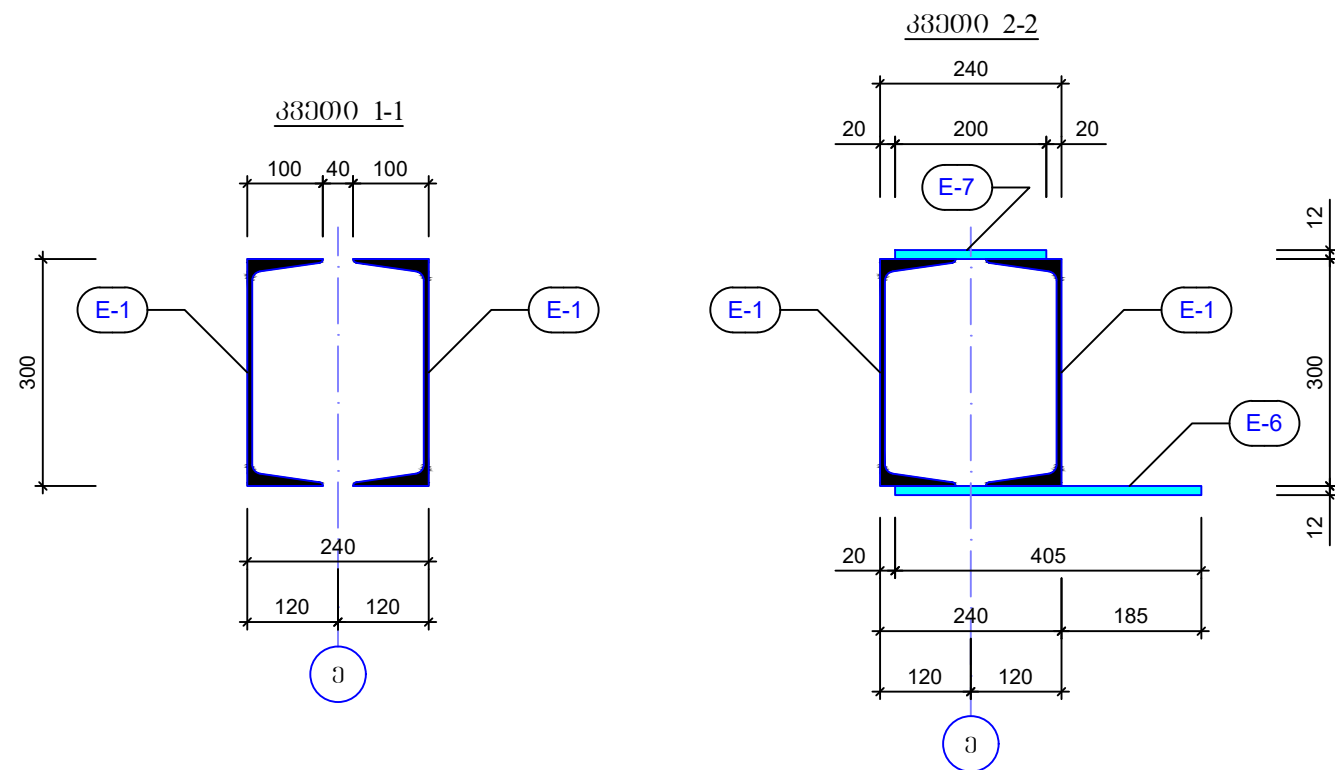
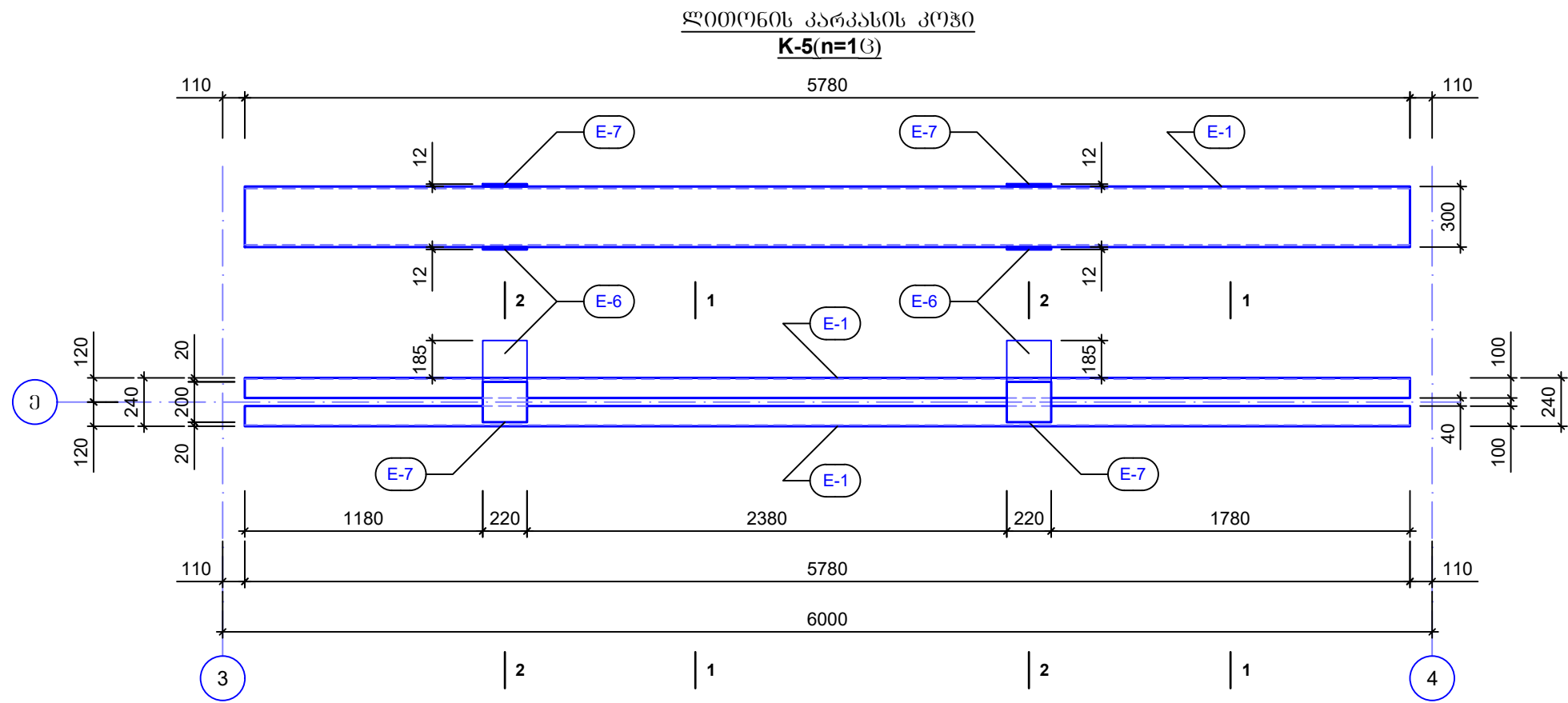

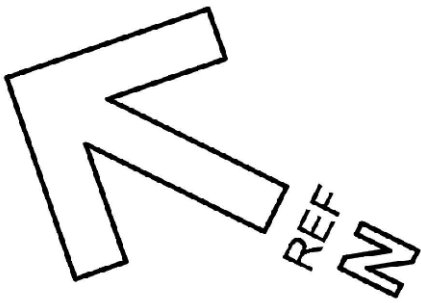
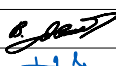
ფორმატი		A - 3	
შენიშვნა			
<div></div>			
დამკვეთი: Customer:		სპს "არემფი გოლდი"	
შემსრ-ლი: DONE BY:		კაპიტალური მშენებლობის დეპარტამენტი	
პროექტი		საფლრისის მაღაროს სარემონტო საამქრო, საწყოები და საოფისე შენობა	
მისამართი		ღაბა კახეთი	
საფლრისის მაღაროს სარემონტო საამქრო, საწყოები და საოფისე შენობა			
თანამდებობა	გვარი	ხელმოწერა	
დეპარტ. უფროსი	ვახაგოშვილი		
მთ.კონსტრუქტორი	ბ.მაისურაძე		
კონსტრუქტორი	ვ.ციციაძე		
ლითონის კარკასის კოჭები და კავშირები			
მასშტაბი:			
თარიღი:		27.11.2023	
სტადია		ფურცელი	ფურცლები
მ.პ.		k-143	

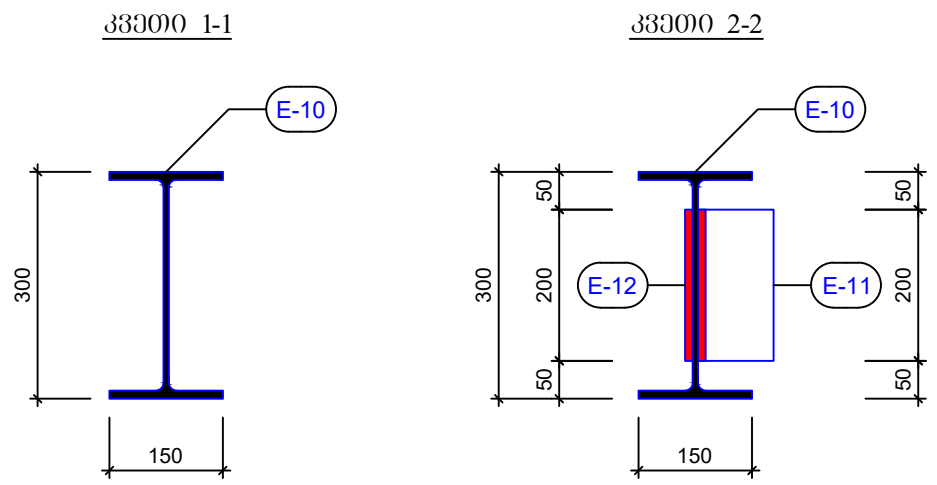
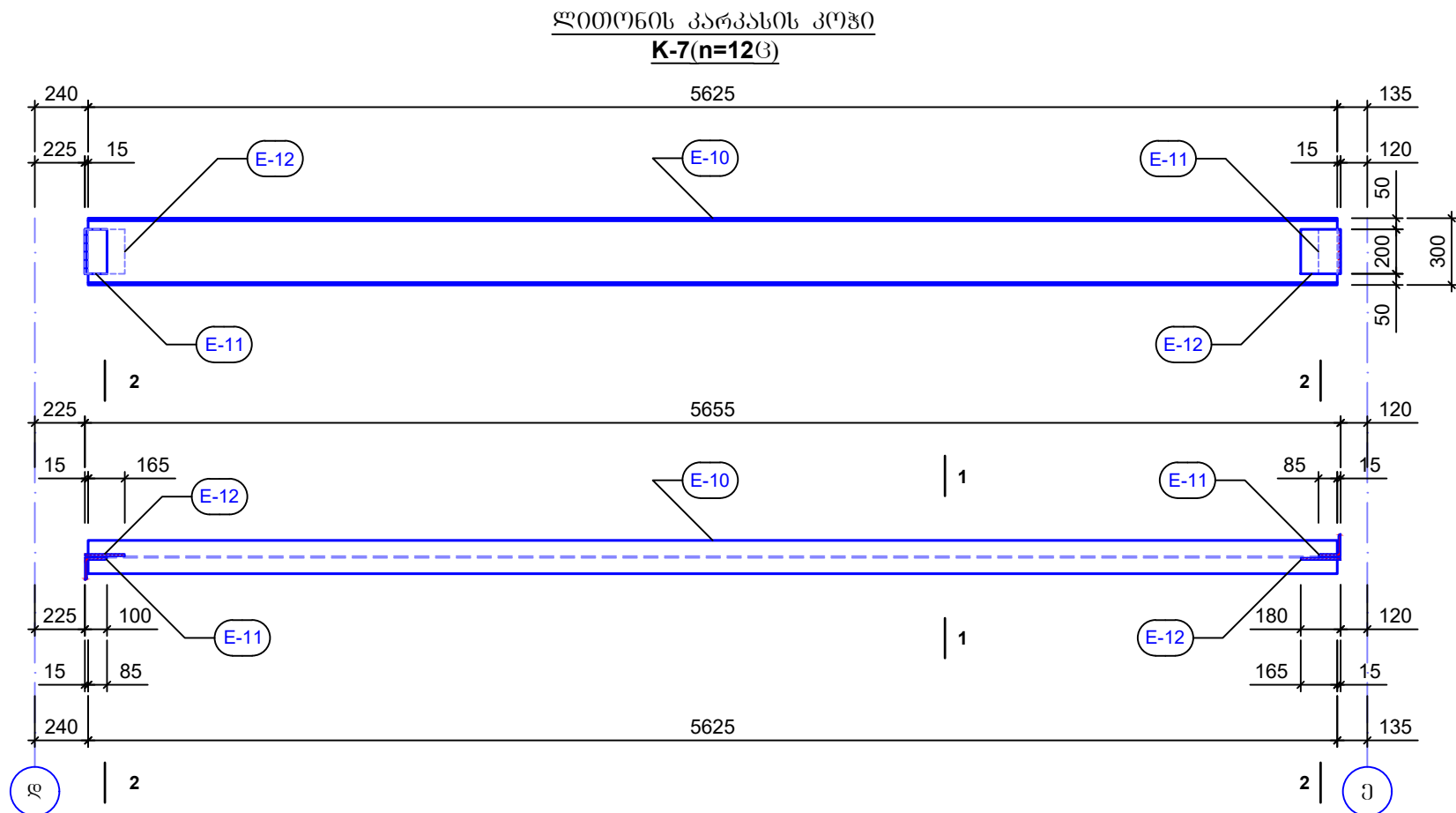

ფორმატი		A - 3	
შენიშვნა			
<div></div>			
დამკვეთი: Customer:		სპს "არემფი გოლდი"	
შემსრ-ლი: DONE BY:		კაპიტალური გვერდების დეპარტამენტი	
პროექტი		საფლრისის მაღაროს სარემონტო საამქრო, საწყოები და საოფისე შენობა	
მისამართი		ღაბა კაზრეთი	
საფლრისის მაღაროს სარემონტო საამქრო, საწყოები და საოფისე შენობა			
თანამდებობა	გვარი	ხელმოწერა	
დეპარტ. უფროსი	ვახაგოშვილი		
მთ.კონსტრუქტორი	გ.მაისურაძე		
კონსტრუქტორი	ვ.ციციაძე		
ლითონის კარკასის კოჭები და კავშირები			
მასშტაბი:			
თარიღი:		27.11.2023	
სტადია		ფურცელი	ფურცლები
მ.პ.		k-144	

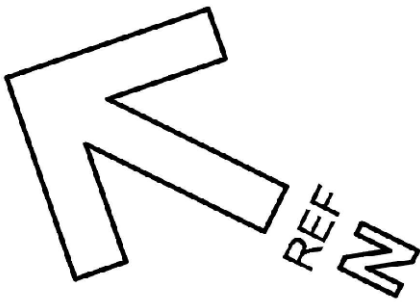

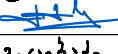
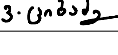
ფორმატი		A - 3	
შენიშვნა			
<div></div>			
დამკვეთი: Customer:		სპს "არემფი გოლდი"	
შემსრ-ლი: DONE BY:		კაპიტალური მშენებლობის დეპარტამენტი	
პროექტი		საფლრისის მაღაროს სარემონტო საამქრო, საწყოები და საოფისე შენობა	
მისამართი		ღაბა კაზრეთი	
საფლრისის მაღაროს სარემონტო საამქრო, საწყოები და საოფისე შენობა			
თანამდებობა	გვარი	ხელმოწერა	
დეპარტ. უფროსი	ვახტანგოშვილი		
მთ.კონსტრუქტორი	ბ.მაისურაძე		
კონსტრუქტორი	ვ.ციციაძე		
ლითონის კარკასის კოჭები და კავშირები			
მასშტაბი:			
თარიღი:		27.11.2023	
სტადია		ფურცელი	ფურცლები
მ.პ.		k-146	

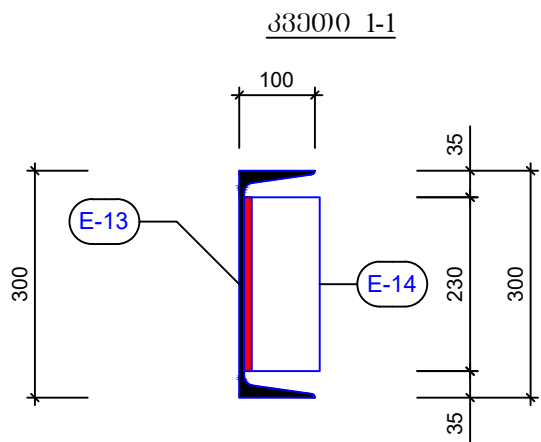
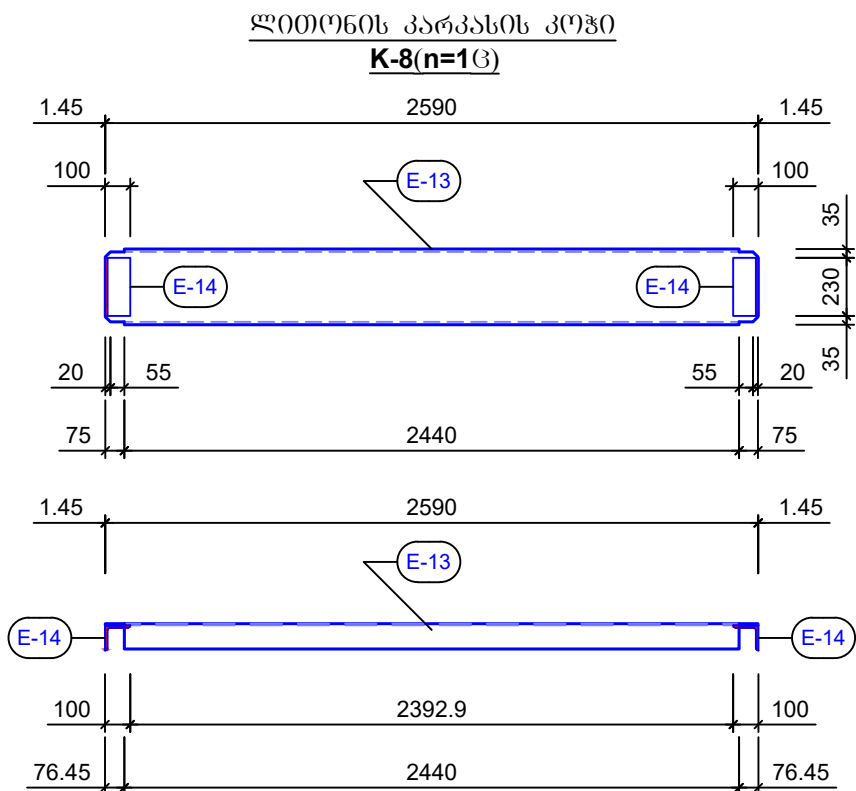

ლითონის ამოკრება							
მარკა	№	პროფილი	ესკიზი	L მმ	n ც	Ln მ	Q კგ
1	2	3	4	5	6	7	8
ლითონის კარკასის კოჭები +3.15 ნიშნულზე: K-1(n=4ც); K-2(n=1ც); K-3(n=1ც); K-4(n=5ც); K-5(n=1ც); K-6(n=7ც); K-7(n=12ც); K-8(n=1ც);	E-1	შველერი	- №30 -	5780	24	138.8	4414
	E-2	ფურცელი	-220X415X12		12		104
	E-3	ფურცელი	-220X210X12		12		53
	E-4	ფურცელი	-540X210X12		1		11
	E-5	ფურცელი	-410X210X12		2		17
	E-6	ფურცელი	-220X405X12		12		101
	E-7	ფურცელი	-220X200X12		12		50
	E-8	ორთქსი	IPE-300	5480	7	38.4	1621
	E-9	ფურცელი	-200X300X12		14		80
	E-10	ორთქსი	IPE-300	5625	12	67.5	2849
	E-11	კუთხოვნა	-100X10	200	24	4.8	73
	E-12	ფურცელი	-180X200X10		24		68
	E-13	შველერი	- №30 -	2590	1	2.6	83
	E-14	კუთხოვნა	-100X10	230	2	0.5	8

ფორმატიA - 3

შენიშვნა

დამკვეთი:სპს "არემფი გოლდი"Customer:

შემსრ-ლი:კაპიტალური გენერაციის დეპარტამენტიDONE BY:

პროექტი:საქმის მართვის სარემონტო სამსახური, საწყოები და საოფისო შენობა

მისამართი:ღაბა კახეთი

საქმის მართვის სარემონტო სამსახური, საწყოები და საოფისო შენობა

თანამდებობაგვარიხელმოწერა

დეპარტ. უფროსივატსიკილი

მთ.კონსტრუქტორიგ.მანუშაძე

კონსტრუქტორივ.ციხაძე

ლითონის კარკასის კოჭები და კავშირები



მასშტაბი:

თარიღი:27.11.2023

სტადიაფურცელიფურცელი

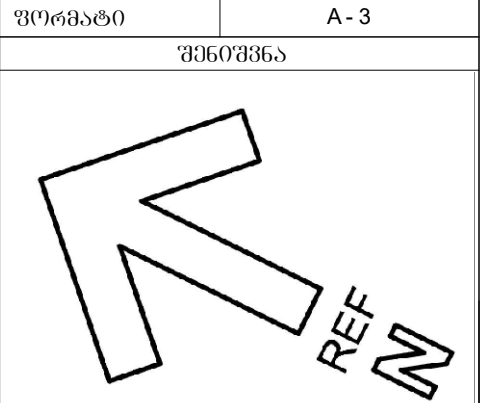
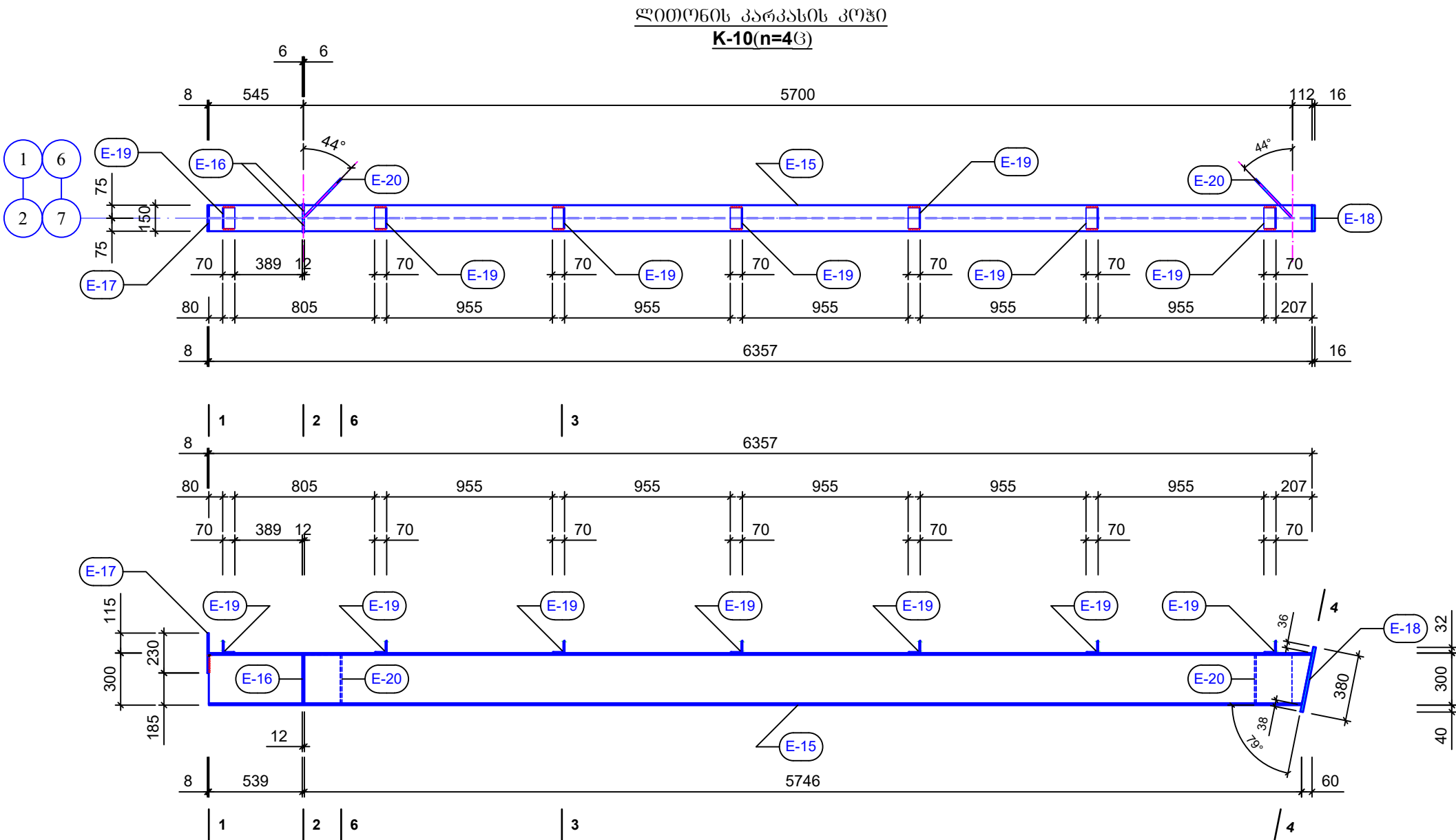
მ.პ.კ-147

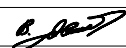

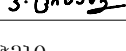
დამკვეთი: Customer:	სპს "არემფი გოლდი"	
შემსრ-ლი: DONE BY:	კაპიტალური გვერდების დამატება	
პროექტი	საფლრის მალაროს სარემონტო საამქრო, საწყოები და საოფისე შენობა	
მისამართი	დაბა კაზრეთი	
საფლრის მალაროს სარემონტო საამქრო, საწყოები და საოფისე შენობა		
თანამდებობა	გვარი	ხელმოწერა
დამატ. უფროსი	ვახაგოშვილი	
მთ.კონსტრუქტორი	გ.მაისურაძე	
კონსტრუქტორი	ვ.ციციაძე	
ლითონის კარკასის კოჭები და კავშირები		
მასშტაბი:		
თარიღი:	27.11.2023	
სტადია	ფურცელი	ფურცლები
მ.პ.	k-149	

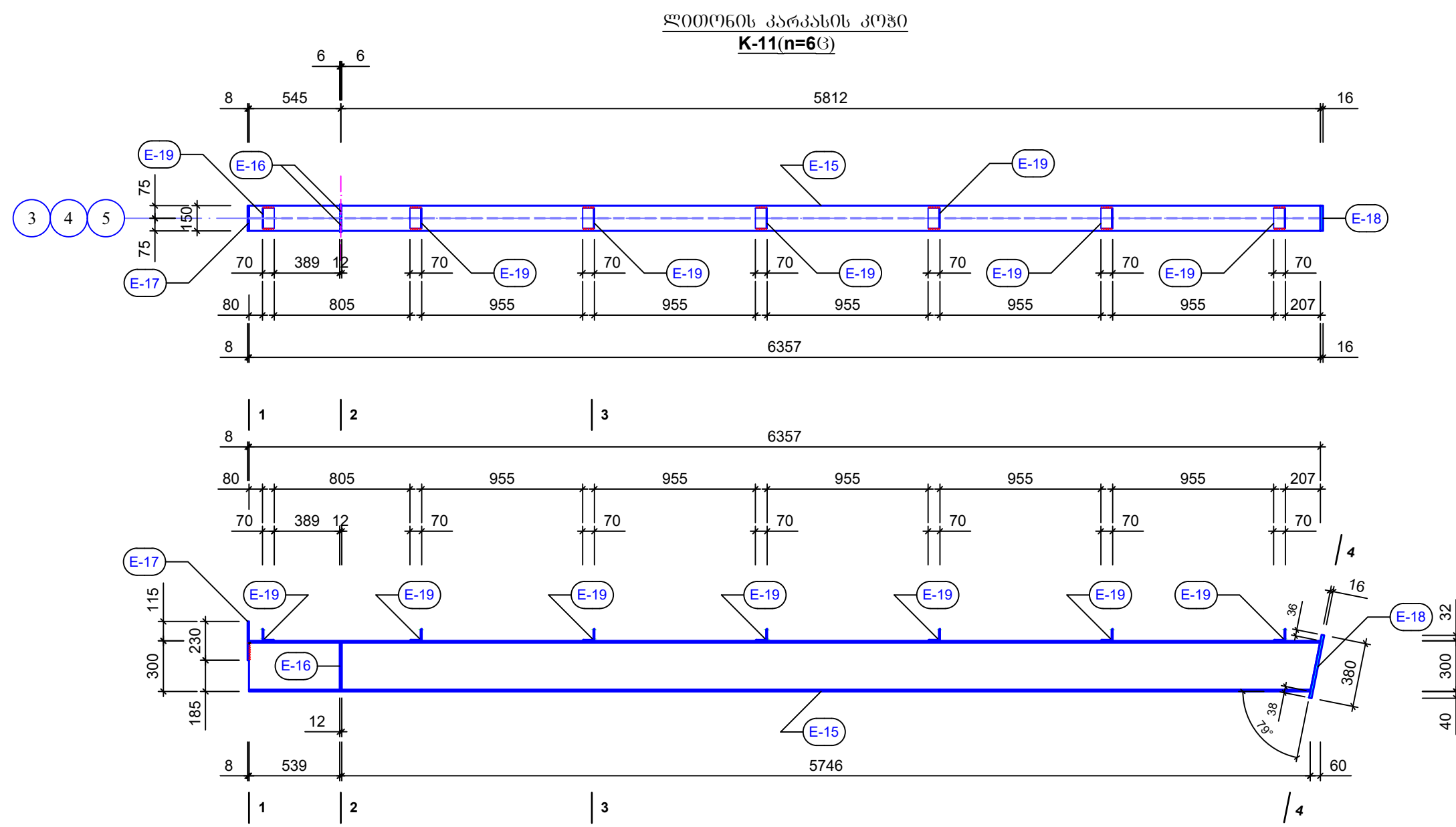

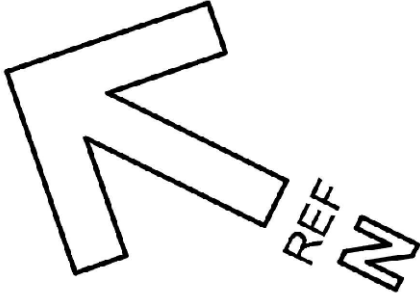
ფორმატი		A - 3	
შენიშვნა			
<div></div>			

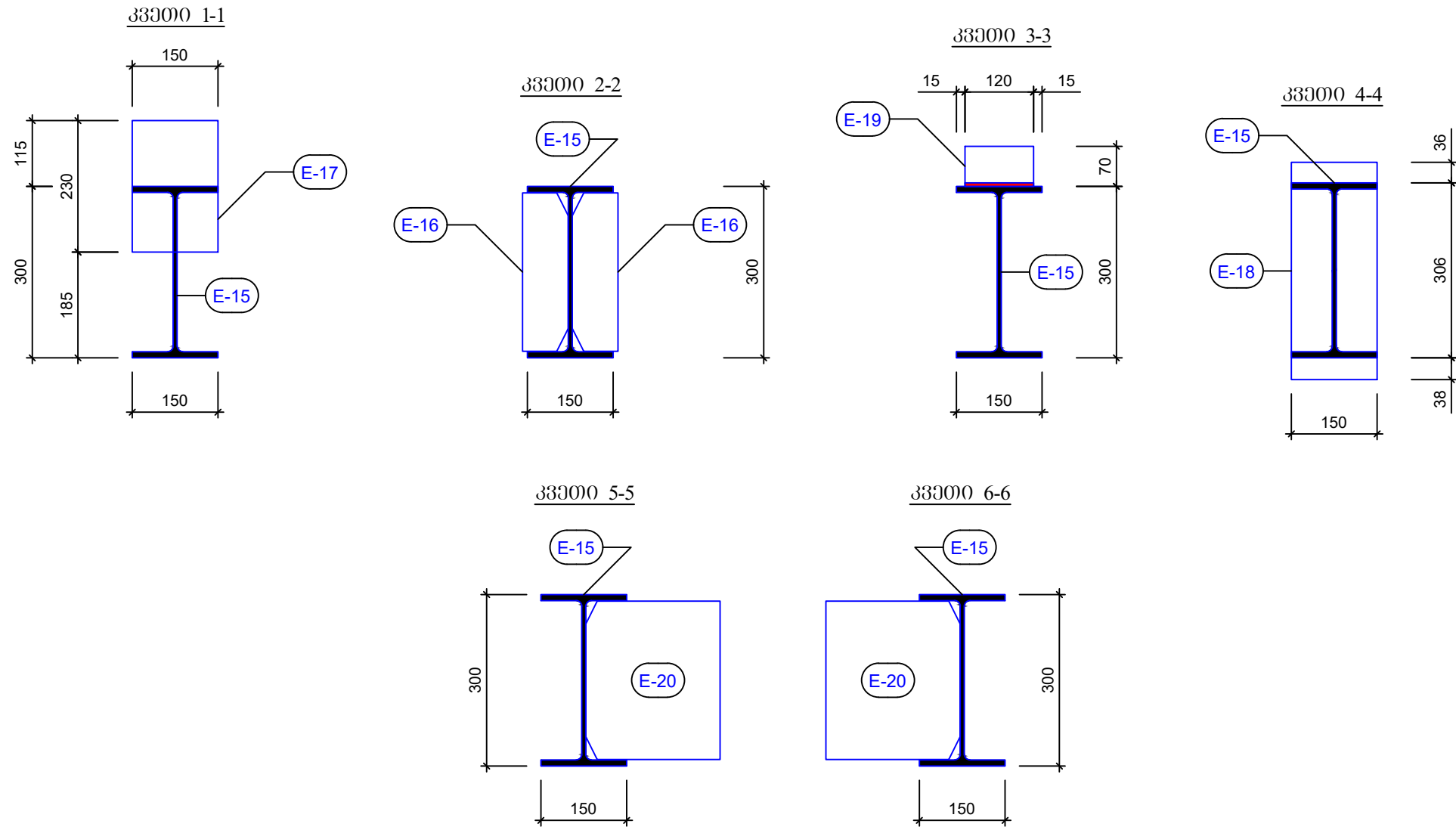

ელემენტი E-16
t=12მმ (n=28ც)

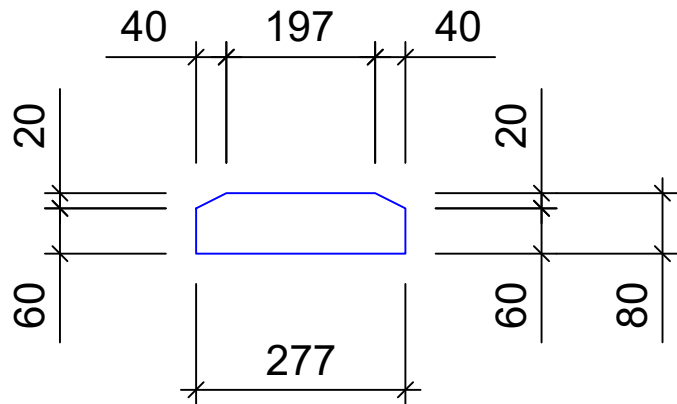

ელემენტი E-20
t=12მმ (n=16ც)

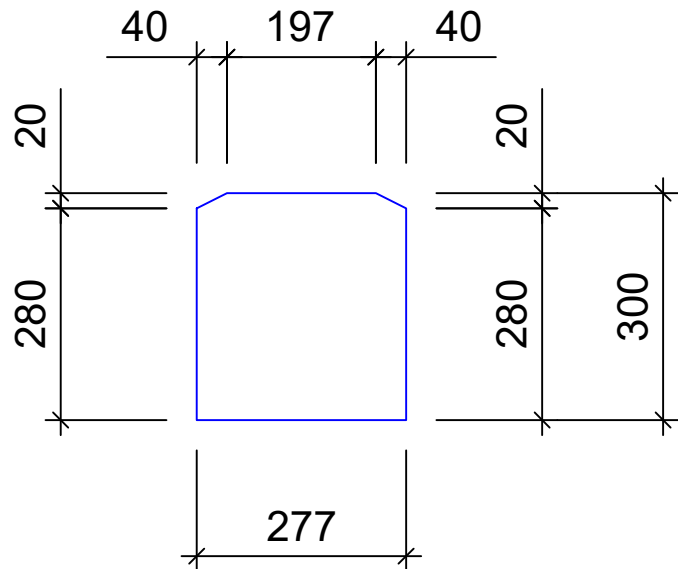

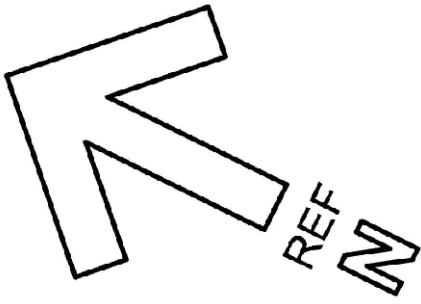
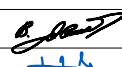
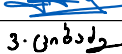
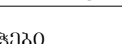
ფორმატი		A - 3	
შენიშვნა			
<div></div>			
დამკვეთი: Customer:		სპს "არემფი გოლდი"	
შემსრ-ლი: DONE BY:		კაპიტალური გეგმავლობის დეპარტამენტი	
პროექტი		საფლრის მალაროს სარემონტო საამქრო, საწყოები და საოფისე შენობა	
მისამართი		ღაბა კახეთი	
საფლრის მალაროს სარემონტო საამქრო, საწყოები და საოფისე შენობა			
თანამდებობა	გვარი	ხელმოწერა	
დეპარტ. უფროსი	ვახაგაშვილი		
მთ.კონსტრუქტორი	გ.მაისურაძე		
კონსტრუქტორი	ვ.ციხაძე		
ლითონის კარკასის კოჭები და კავშირები			
მასშტაბი:			
თარიღი:		27.11.2023	
სტადია	ფურცელი	ფურცლები	
მ.პ.	k-151		

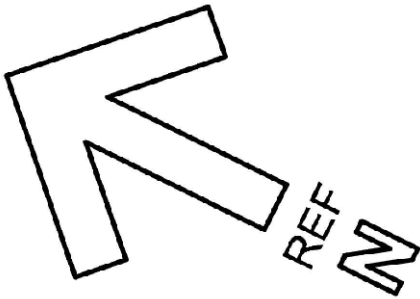

ლითონის დახრილი კავშირი

D-1; (n=23)

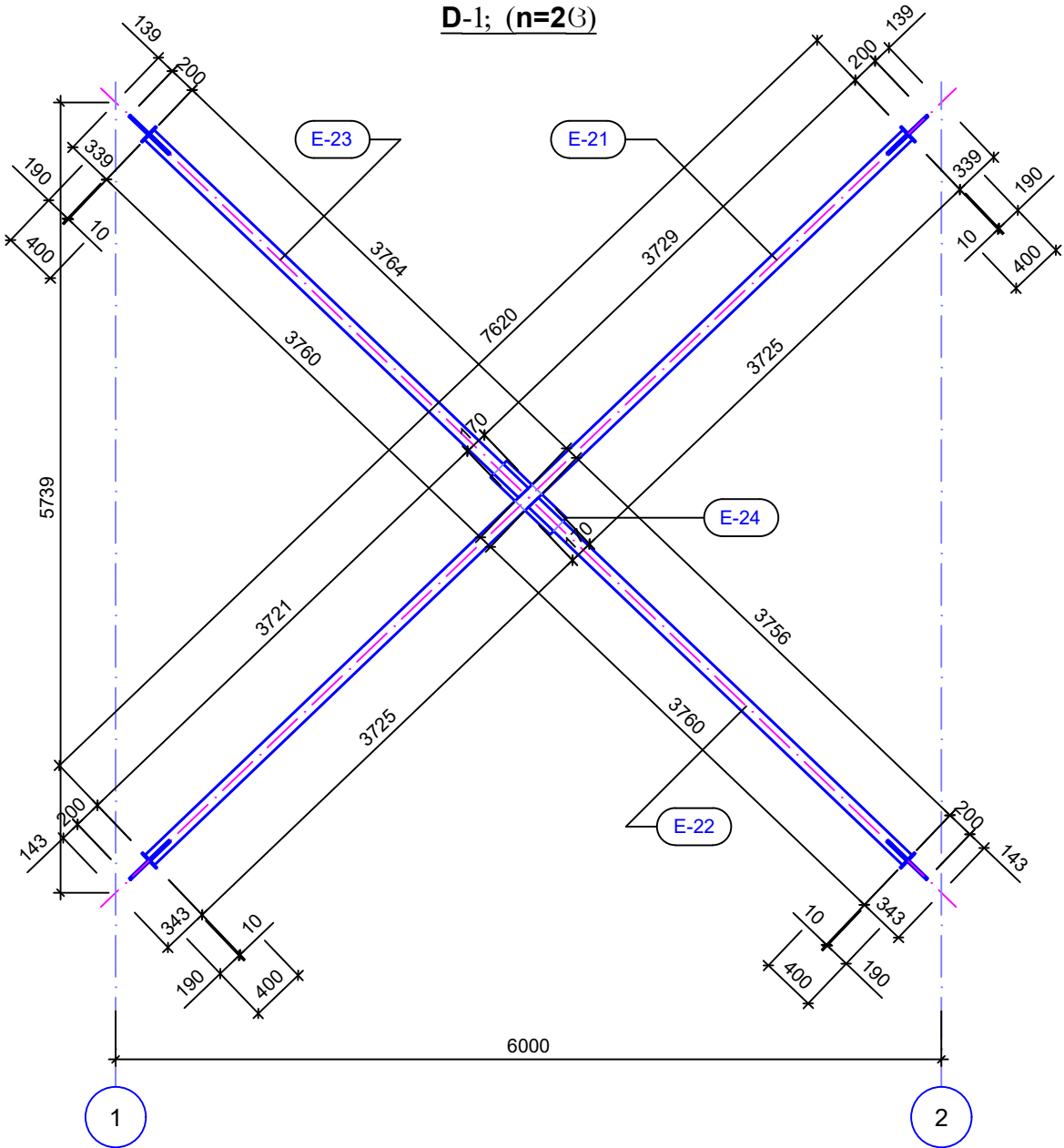

ლითონის დახრილი კავშირი

D-2; (n=23)

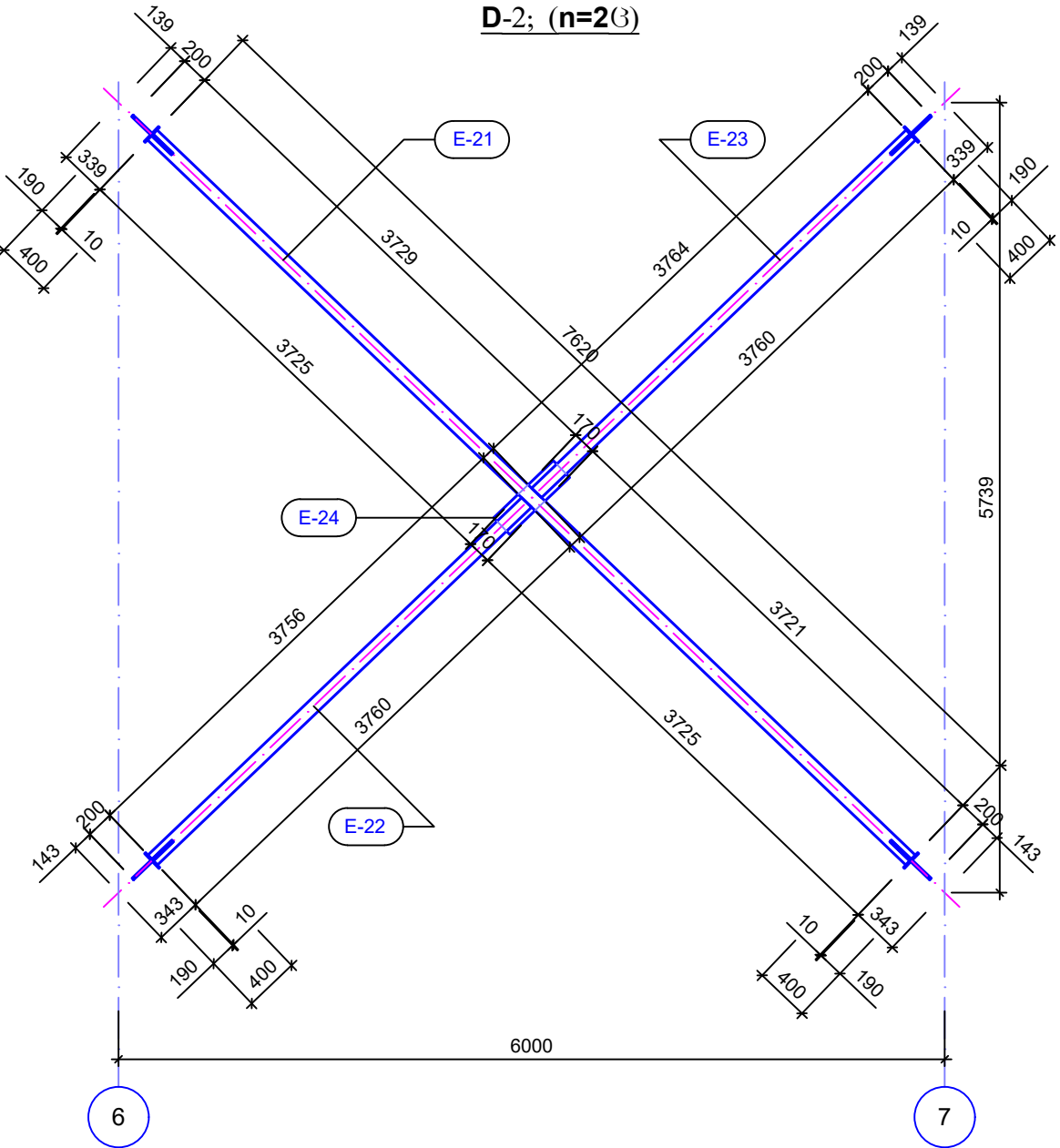

თავის კვანძი

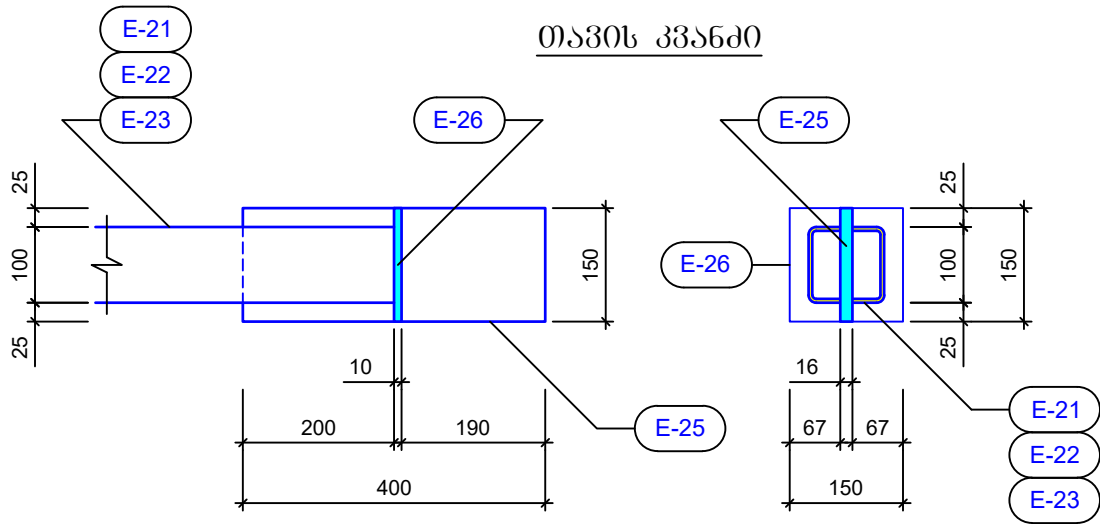

შეუღლების კვანძი

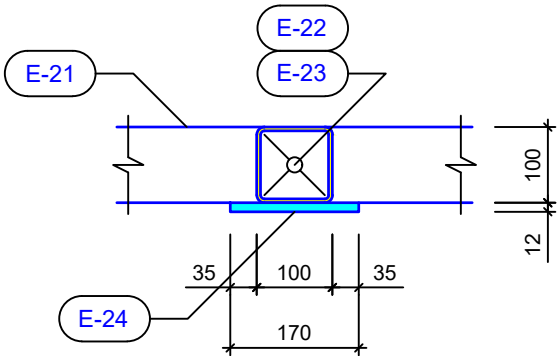

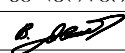
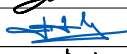
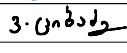

დამკვეთი:	სპს "არემფი გოლდი"	
შემსრ-ლი:	კაპიტალური გეგმავლობის დეპარტამენტი	
პროექტი	საფლრის მალაროს სარემონტო საამქრო, საწყობი და საოფისე შენობა	
მისამართი	დაბა კახრეთი	
საფლრის მალაროს სარემონტო საამქრო, საწყობი და საოფისე შენობა		
თანამდებობა	გვარი	ხელმოწერა
დეპარტ. უფროსი	ვახაგოშვილი	
მთ.კონსტრუქტორი	გ.მამისურაძე	
კონსტრუქტორი	ვ.ციციაძე	
ლითონის კარკასის კოჭები და კავშირები		
მასშტაბი:		
თარიღი:	27.11.2023	
სტადია	ფურცელი	ფურცლები
მ.პ.	k-152	

ლითონის ამოკრება							
მერკა	Nº	პროფილი	მსპიზი	L მმ	n ც	Ln მ	Q კგ
1	2	3	4	5	6	7	8
ლითონის კარკასის კოჭები და ღახრილი კავშირები +2.934-ღან +4.059-მდე ნიშნულზე და +6.084-ღან +7.209-მდე ნიშნულზე K-9(n=4); K-10(n=4); K-11(n=6); D-1; (n=2); D-2; (n=2)	E-15	ორტესი	IPE-300	6357	14	89.04	3758
	E-16	ფურცელი	-80X277X12		28		59
	E-17	ფურცელი	-150X230X8		14		31
	E-18	ფურცელი	-150X380X16		14		101
	E-19	კუთხეოვანა	-70X6	120	98	11.8	76
	E-20	ფურცელი	-300X277X12		16		126
	E-21	მილკვადრატი	-100X100X5-	7620	4	30.5	440
	E-22	მილკვადრატი	-100X100X5-	3760	4	15.1	218
	E-23	მილკვადრატი	-100X100X5-	3764	4	15.1	218
	E-24	ფურცელი	-170X600X12		4		39
	E-25	ფურცელი	-150X400X16		16		121
	E-26	ფურცელი	-67X150X10		32		26

ფორმატი	A - 3	
შენიშვნა		
<div></div>		
დამკვეთი:	სპს "არემჯი გოლდი"	
შემსრ-ლი:	კაპიტალური მშენებლობის დეპარტამენტი	
პრექტტი	საფლრისის მაღაროს სარემონტო საამქრო, საწყოები და საოფისე შენობა	
მისამართი	ღაბა კახეთი	
საფლრისის მაღაროს სარემონტო საამქრო, საწყოები და საოფისე შენობა		
თანამდებობა	გვარი	ხელმოწერა
დეპარტ. უფროსი	ვახაშვი	
მთ.კონსტრუქტორი	გ.მაისურაძე	
კონსტრუქტორი	ვ.ციციაძე	
ლითონის კარკასის კოჭები და კავშირები		
მასშტაბი:		
თარიღი:	27.11.2023	
სტადია	ფურცელი	ფურცლები
მ.კ.	k-153	

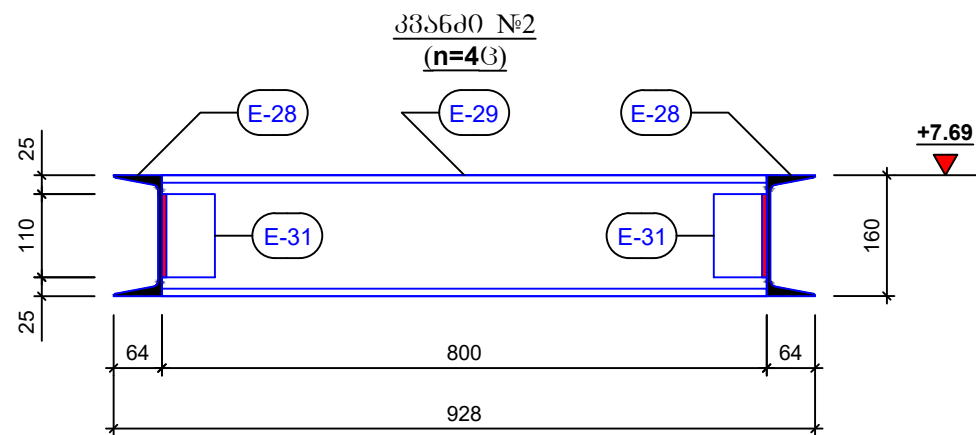
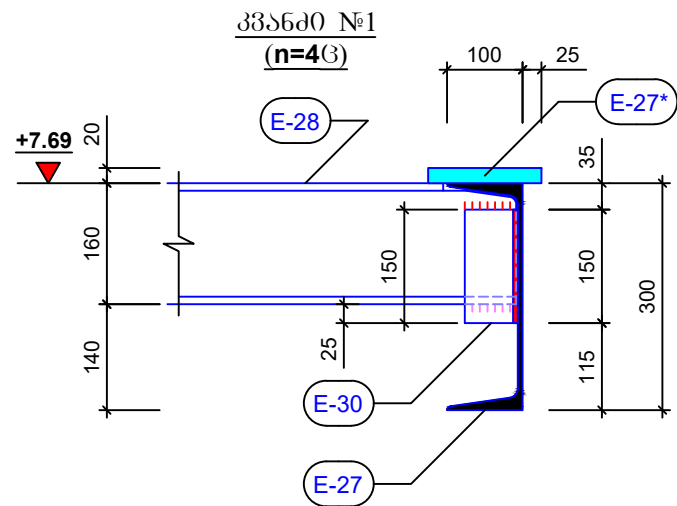
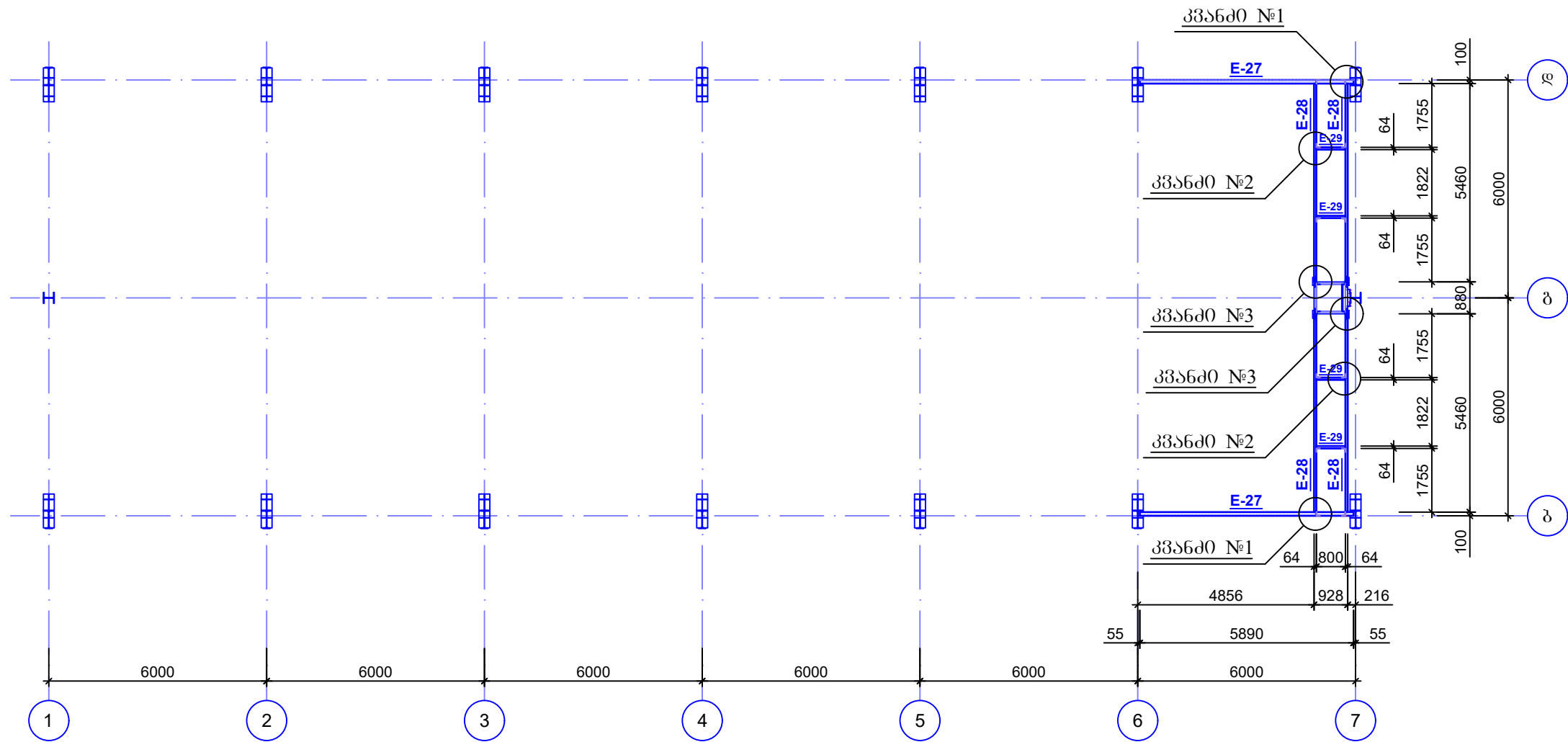
ლითონის კარკასის კოჭების მარპირება გეგმაზე
+7.69 ნიშნულზე

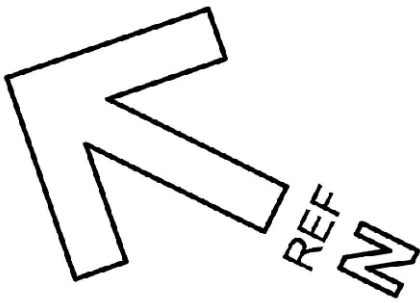

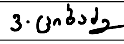
ფორმატი		A - 3	
შენიშვნა			
<div></div>			
დამკვეთი: Customer:		სპს "არემფი გოლდი"	
შემსრ-ლი: DONE BY:		კაპიტალური გეგმავლობის დეპარტამენტი	
პროექტი		საფლრისის მაღაროს სარემონტო საამქრო, საწყოები და საოწისე შენობა	
მისამართი		დაბა კაზრეთი	
საფლრისის მაღაროს სარემონტო საამქრო, საწყოები და საოწისე შენობა			
თანამდებობა	გვარი	ხელმოწერა	
დეპარტ. უფროსი	ვახტანგოვი		
მთ.კონსტრუქტორი	გ.მამისრაძე		
კონსტრუქტორი	ვ.ციციაძე		
ლითონის კარკასის კოჭები და კავშირები			
მასშტაბი:			
თარიღი:		27.11.2023	
სტადია		ფურცელი	ფურცლები
მ.პ.		k-154	

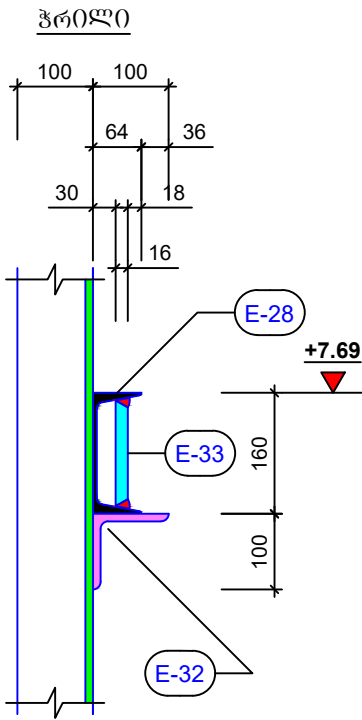
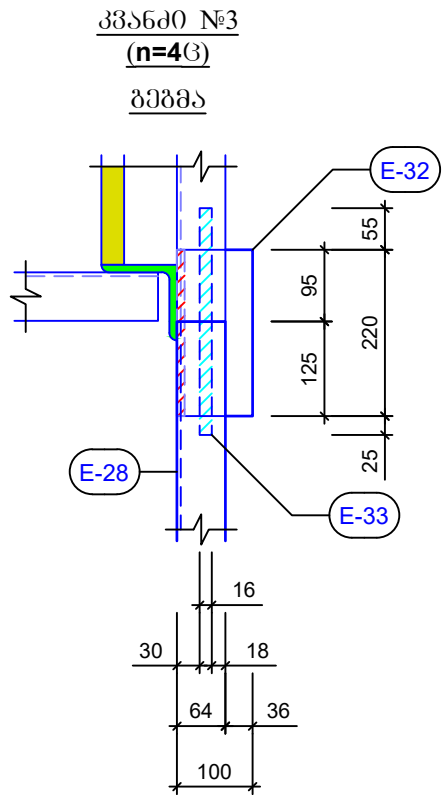

ლითონის ამოკრეპა							
მარკა	№	პროფილი	მსპიზი	L მმ	n ც	Ln მ	Q კგ
1	2	3	4	5	6	7	8
ლითონის კარკასის კოჭები +7.69 ნიშნულზე	E-27	შველერი	- №30 -	5890	2	11.8	376
	E-27*	ფურცელი	-150X300X20		4		29
	E-28	შველერი	- №16 -	5550	4	22.2	316
	E-29	შველერი	- №16 -	800	4	3.2	46
	E-30	კუთხეოვანი	-100X10	150	4	0.6	10
	E-31	კუთხეოვანი	-100X10	110	8	0.9	14
	E-32	კუთხეოვანი	-100X10	220	4	0.9	14
	E-33	ფურცელი	-140X300X16		4		22

ფორმატი

A - 3

შენიშვნა

დამკვეთი:
Customer:

სპს "არემფი გოლდი"

შემსრ-ლი:
DONE BY:

კაპიტალური გგენიგლოგის
დეპარტამენტი

პროექტი

საფლრისის მალაროს სარემონტო
საამქრო, საწყოები და საოწისე
შენობა

მისამართი

ღაბა კაზრეთი

საფლრისის მალაროს სარემონტო
საამქრო, საწყოები და საოწისე
შენობა

თანამდებობა

გვარი

ხელმოწერა

დეპარტ. უფროსი

ვაგელოშვილი

მთ.კონსტრუქტორი

გ.მაისურაძე

კონსტრუქტორი

ვ.ციგაძე

ლითონის კარკასის კოჭები
და კაჭშირები

მასშტაბი:

თარიღი:

27.11.2023

სტადია

ფურცელი

ფურცლები

მ.კ.

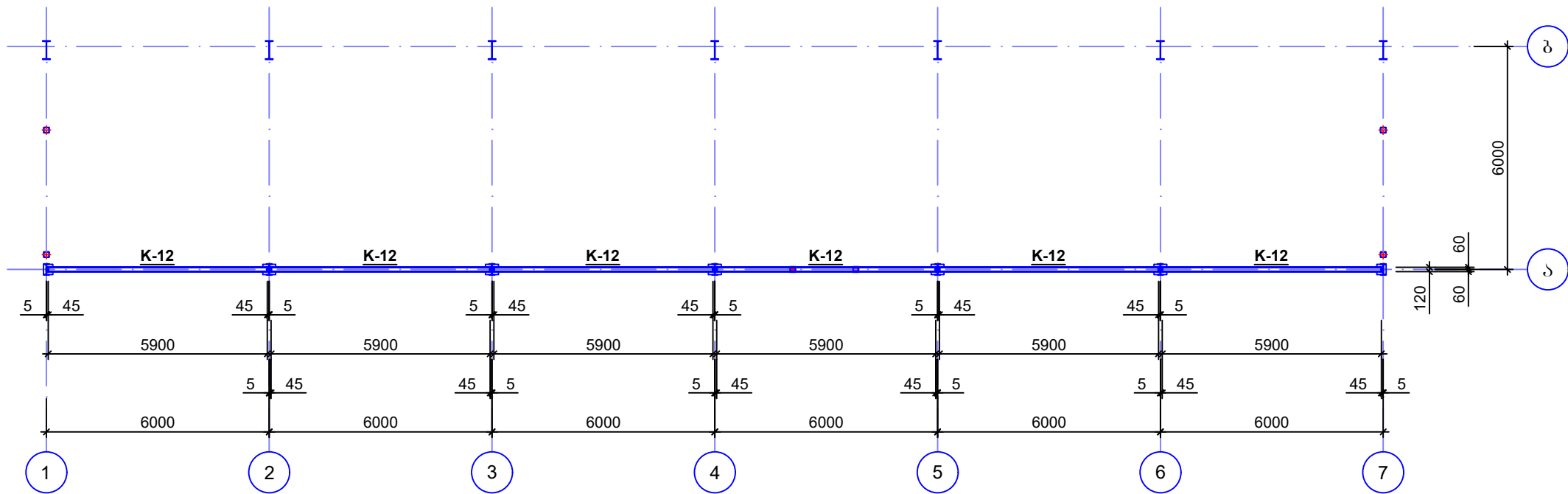

k-155

ლითონის კარკასის კოჭების მარკირება გეგმაზე
+2.775 ნიშნულზე

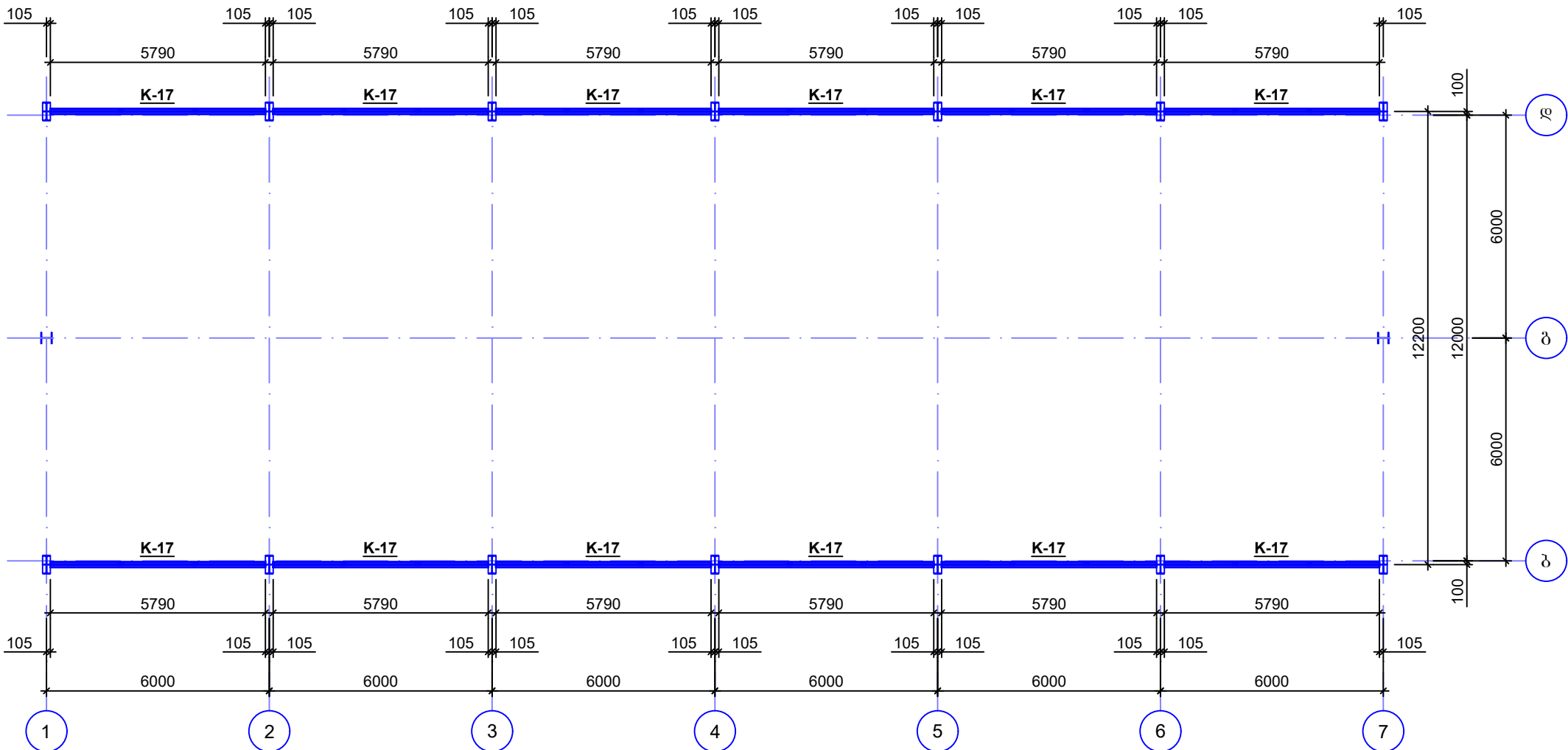

ლითონის კარკასის კოჭების მარკირება გეგმაზე
+4.30 ნიშნულზე

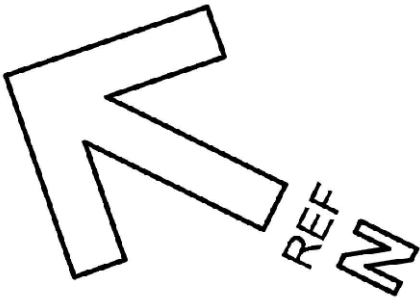
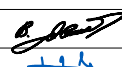

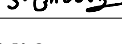

ფორმატი	A - 3	
შენიშვნა		
<div></div>		
დამკვეთი: Customer:	სპს "არემფი გოლდი"	
შემსრ-ლი: DONE BY:	კაპიტალური გეგმავლობის დეპარტამენტი	
პროექტი	საფლრისის მაღაროს სარემონტო საამქრო, საწყოები და საოფისე შენობა	
მისამართი	ღაბა კახეთი	
საფლრისის მაღაროს სარემონტო საამქრო, საწყოები და საოფისე შენობა		
თანამდებობა	გვარი	ხელმოწერა
დეპარტ. უფროსი	ვახუშტაძე	
მთ.კონსტრუქტორი	გ.გაბაშვილი	
კონსტრუქტორი	ვ.ციციაშვილი	
ლითონის კარკასის კოჭები და კავშირები		
მასშტაბი:		
თარიღი:	27.11.2023	
სტადია	ფურცელი	ფურცლები
მ.პ.	k-156	

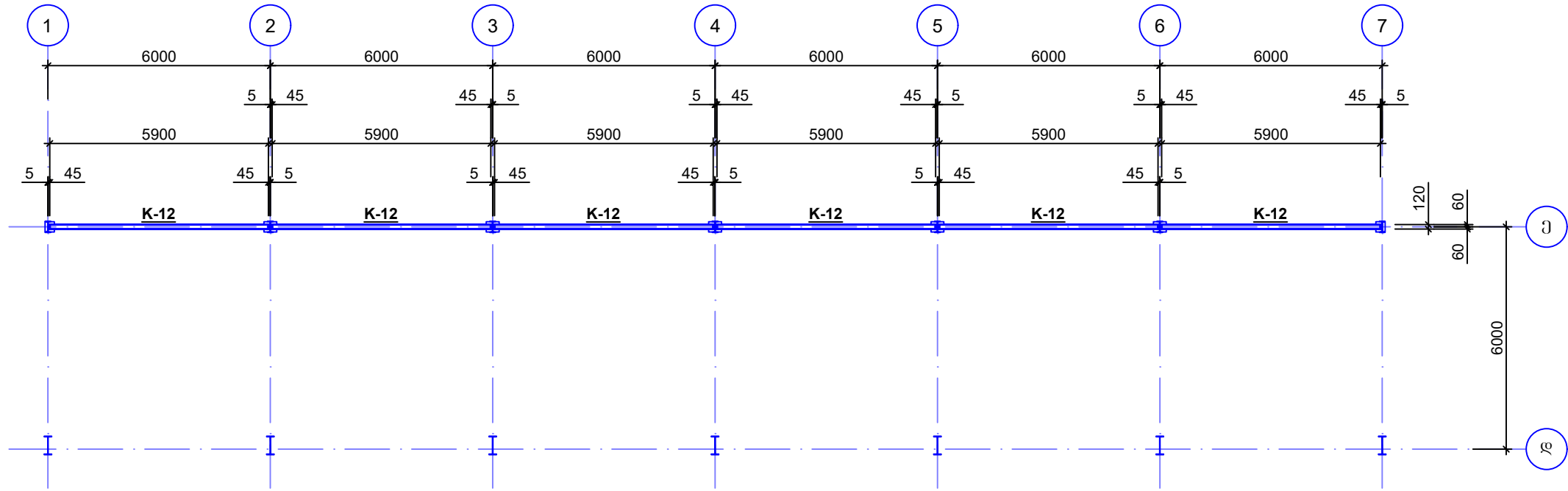
ლითონის კარკასის კოჭების მარკირება გეგმაზე
+5.925 ნიშნულზე

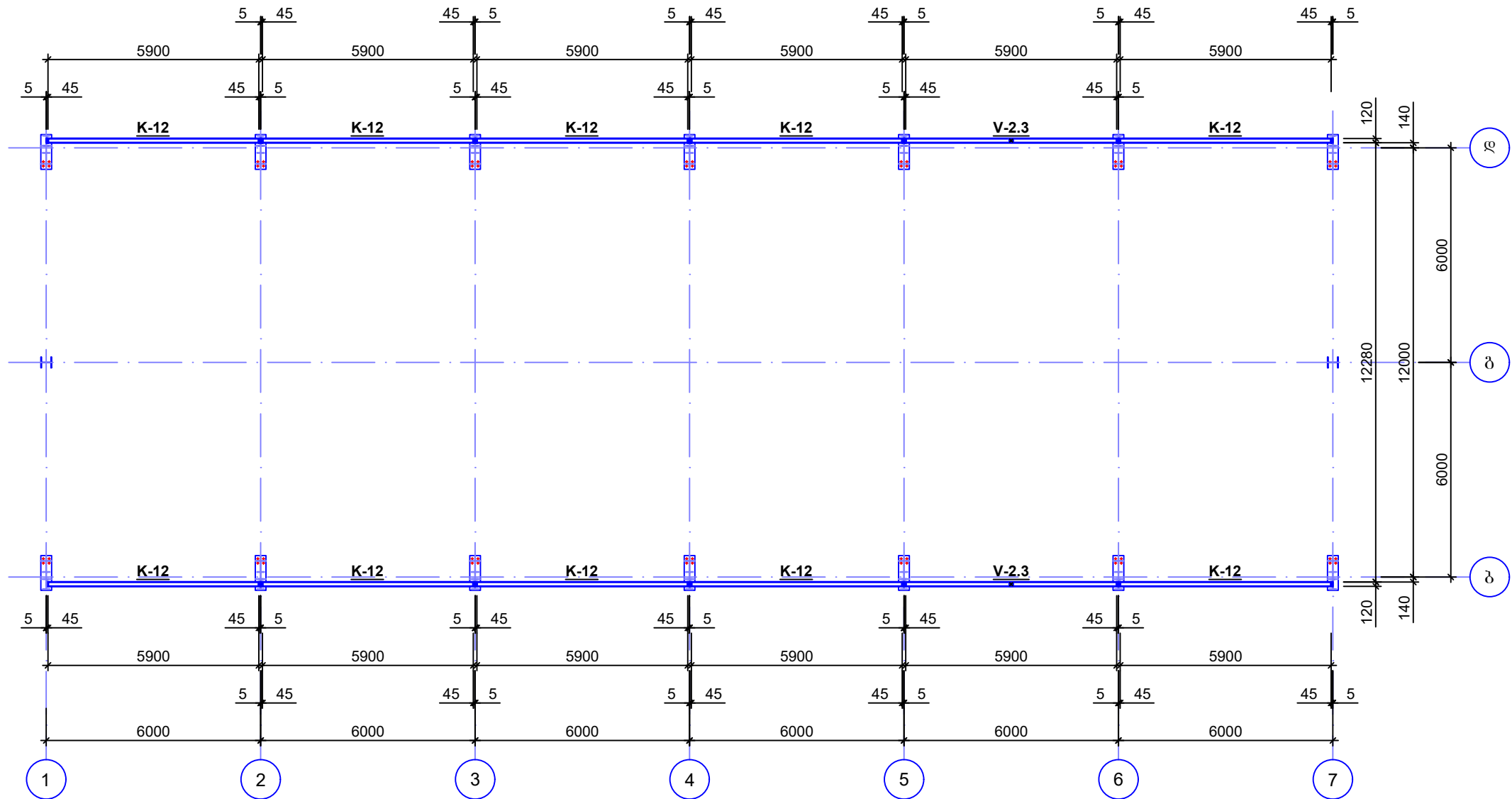

ლითონის კარკასის კოჭების მარკირება გეგმაზე
+7.73 ნიშნულზე

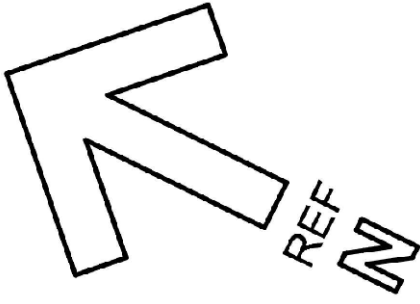

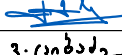
ფორმატი		A - 3	
შენიშვნა			
<div></div>			
დამკვეთი: Customer:		სპს "არემფი გოლდი"	
შემსრ-ლი: DONE BY:		კაპიტალური გეგმავლობის დეპარტამენტი	
პროექტი		საფლრისის მაღაროს სარემონტო საამქრო, საწყოები და საოფისე შენობა	
მისამართი		ღაბა კახეთი	
საფლრისის მაღაროს სარემონტო საამქრო, საწყოები და საოფისე შენობა			
თანამდებობა	გვარი	ხელმოწერა	
დეპარტ. უფროსი	ვახაგოშვილი		
მთ.კონსტრუქტორი	გ.მაისურაძე		
კონსტრუქტორი	ვ.ციციაძე	3. ციხაძე	
ლითონის კარკასის კოჭები და კავშირები			
მასშტაბი:			
თარიღი:		27.11.2023	
სტადია		ფურცელი	ფურცლები
მ.პ.		k-157	

ლითონის კარკასის კოჭებისა და კავშირების მარკირება გეგმაზე
+10.25 ნიშნულზე

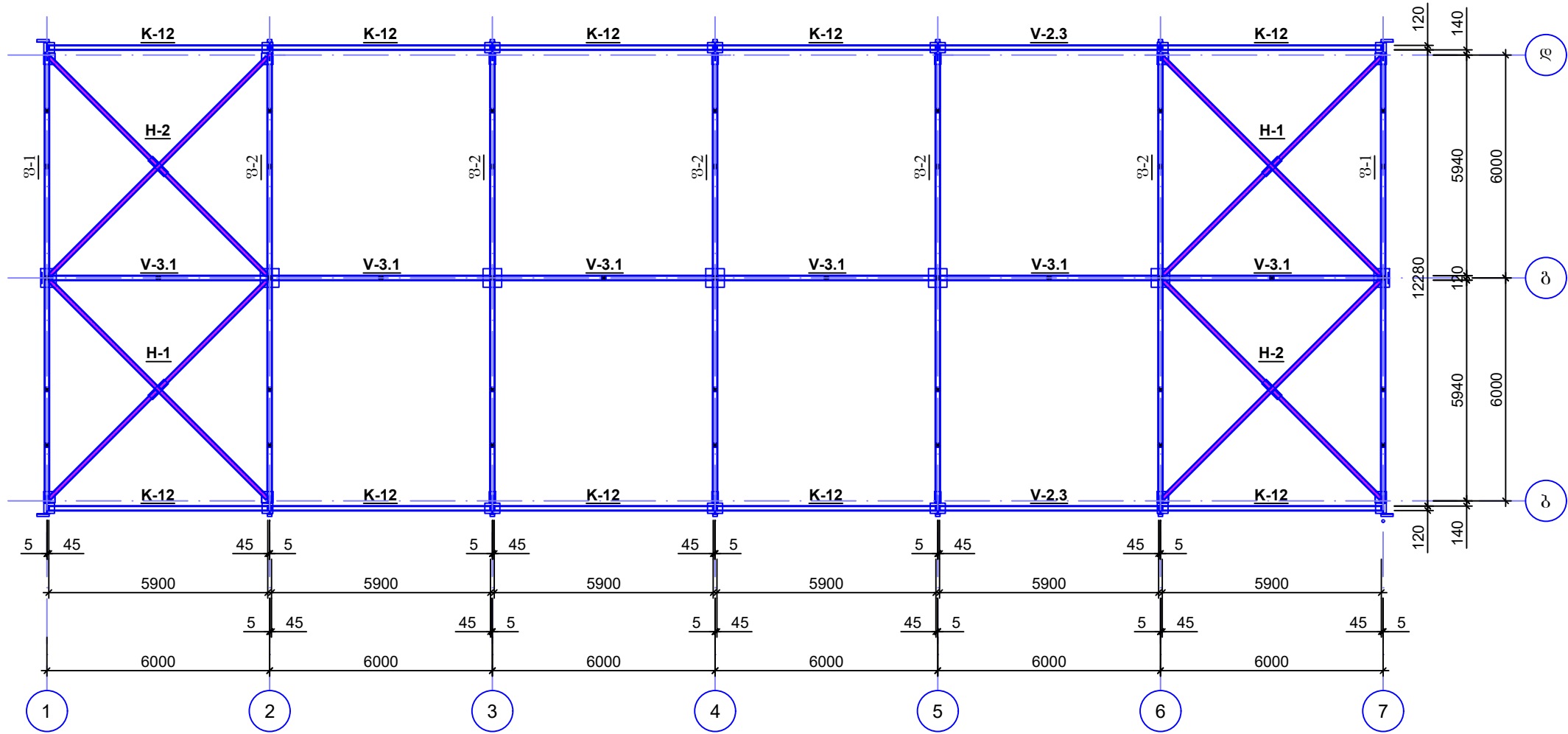

ლითონის კარკასის კოჭი
K-12(n=323)

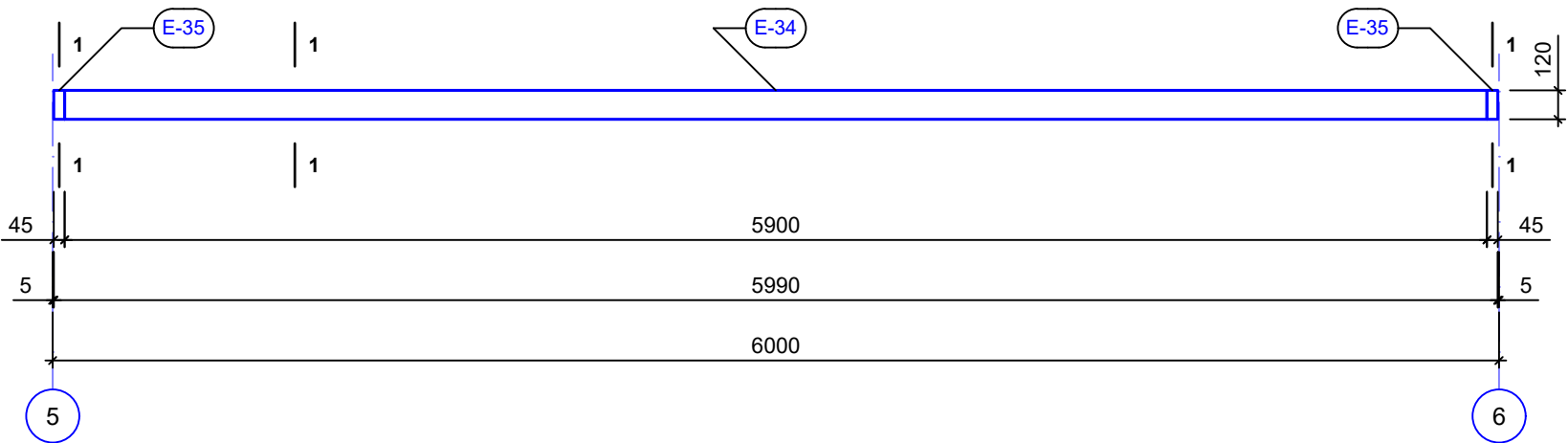

კვეთი 1-1

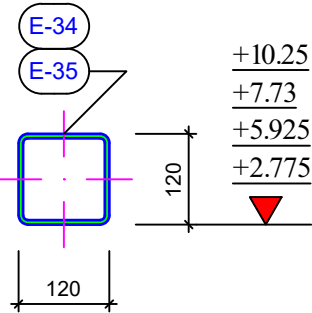

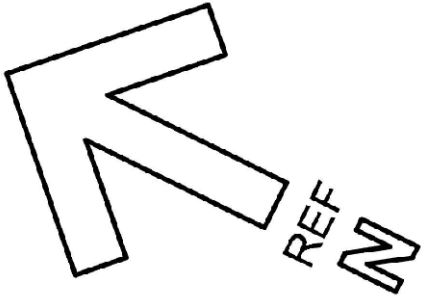
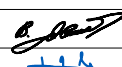
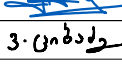
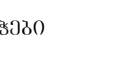

ფორმატი		A - 3	
შენიშვნა			
<div></div>			
დამკვეთი: Customer:		სპს "არემფი გოლდი"	
შემსრ-ლი: DONE BY:		კაპიტალური მშენებლობის დეპარტამენტი	
პროექტი		საფლრისის მაღაროს სარემონტო საამქრო, საწყოები და საოფისე შენობა	
მისამართი		ღაბა კაზრეთი	
საფლრისის მაღაროს სარემონტო საამქრო, საწყოები და საოფისე შენობა			
თანამდებობა	გვარი	ხელმოწერა	
დეპარტ. უფროსი	ვახაგოშვილი		
მთ.კონსტრუქტორი	გ.მანუშაძე		
კონსტრუქტორი	ვ.ციციაძე		
ლითონის კარკასის კოჭები და კავშირები			
მასშტაბი:			
თარიღი:		27.11.2023	
სტადია		ფურცელი	ფურცლები
მ.პ.		k-158	

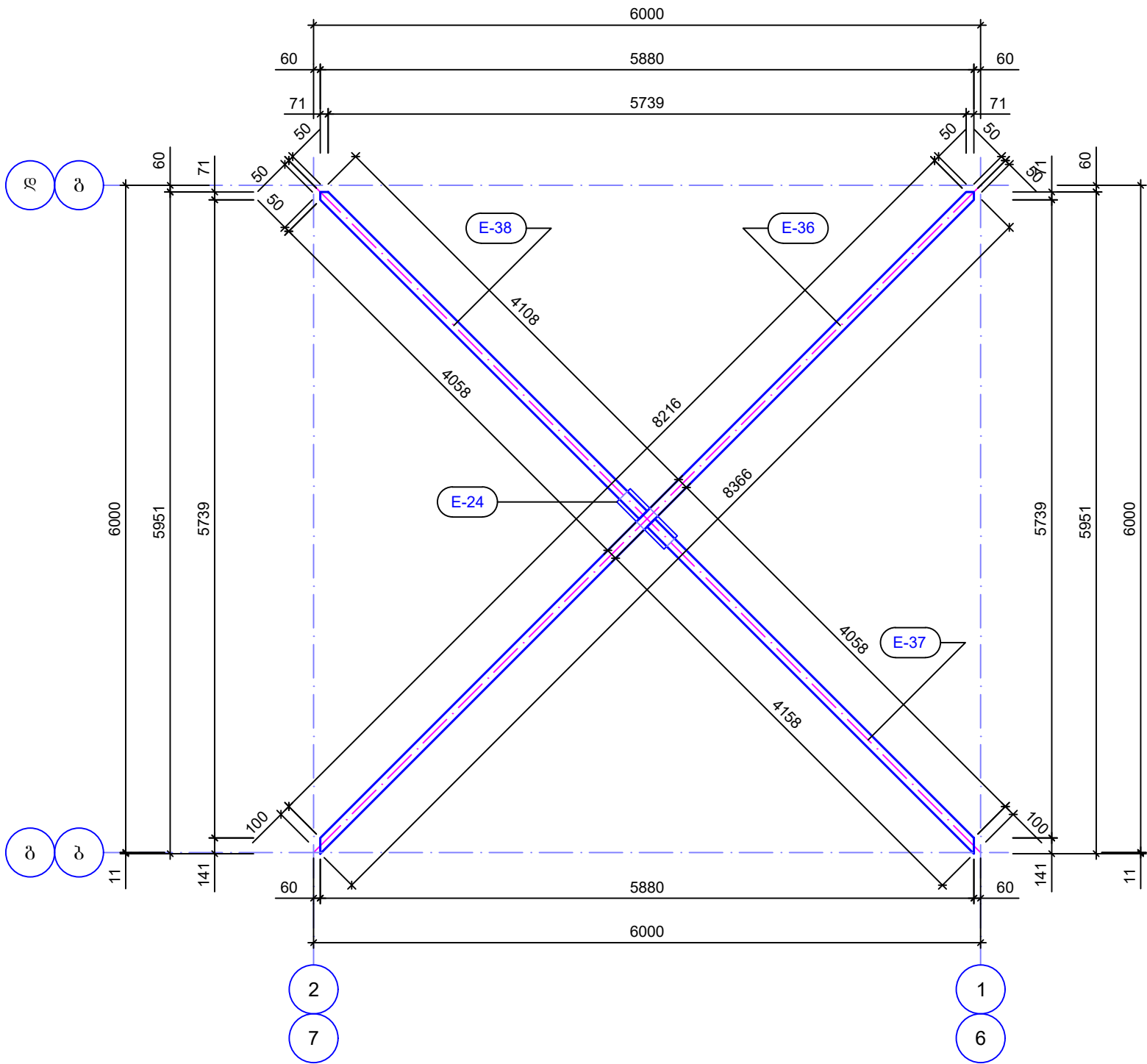
ლითონის კორიზონტალური კავშირი
+10.25 ნიშნულზე
H-2; (n=23)



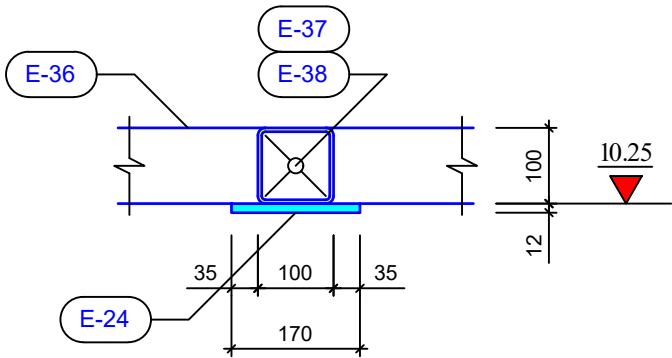

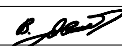
შეუღლების კვანძი

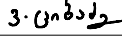

დამკვეთი: Customer:	სპს "არემფი გოლდი"	
შემსრ-ლი: DONE BY:	კაპიტალური გვერდების დამატება	
პროექტი	საფლრის მალაროს სარემონტო საამქრო, საწყოები და საოფისე შენობა	
მისამართი	დაბა კაზრეთი	
საფლრის მალაროს სარემონტო საამქრო, საწყოები და საოფისე შენობა		
თანამდებობა	გვარი	ხელმოწერა
დამატ. უფროსი	ვახაგოშვილი	
მთ.კონსტრუქტორი	გ.მამისაშვილი	
კონსტრუქტორი	ვ.ციციაშვილი	
ლითონის კარკასის კოჭები და კავშირები		
მასშტაბი:		
თარიღი:	27.11.2023	
სტადია	ფურცელი	ფურცლები
მ.პ.	k-160	

ლითონის ამოკრეპა							
მერკა	Nº	პროფილი	მსკიზი	L მმ	n ც	Ln მ	Q კგ
1	2	3	4	5	6	7	8
ლითონის კარკასის კოჭი K-12(n=32ც)	E-34	მილკვადრატი	-120X120X6-	5900	32	188.8	3909
	E-35	მილკვადრატი	-120X120X6-	45	64	3.2	67

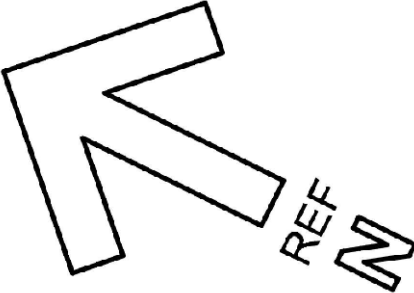
ლითონის ამოკრეპა							
მერკა	Nº	პროფილი	მსკიზი	L მმ	n ც	Ln მ	Q კგ
1	2	3	4	5	6	7	8
ლითონის კორიფონტალური კავშირი H-1(n=2ც) და H-2(n=2ც)	E-24	ფურცელი	-170X600X12		4		39
	E-36	მილკვადრატი	-100X100X5-	8366	4	33.5	483
	E-37	მილკვადრატი	-100X100X5-	4158	4	16.7	241
	E-38	მილკვადრატი	-100X100X5-	4108	4	16.5	238

ფორმატი	A - 3	
შენიშვნა		
<div></div>		
დამკვეთი: Customer:	სპს "არემფი გოლდი"	
შემსრ-ლი: DONE BY:	კაპიტალური გგენეგლოგის დეპარტამენტი	
პრ(ექტი	საფღრისის მაღაროს სარემონტო საამქრო, საწყოგი და საოწისე შენოგა	
მისამართი	ღაგა კაზრეტი	
საფღრისის მაღაროს სარემონტო საამქრო, საწყოგი და საოწისე შენოგა		
თანამღმგოგა	გვარი	ხელმოწერა
ღეარტ. უწროსი	გაგმლიწვილი	
მთ.კონსტრუქტორი	გ.მარსურაქე	
კონსტრუქტორი	ვ.გიგაქე	ვ. ციგაქე
ლითონის კარკასის კოჭები და კავშირები		
მასშტაბი:		
თარიღი:	27.11.2023	
სტადია	ფურცელი	ფურცლები
მ.კ.	k-161	

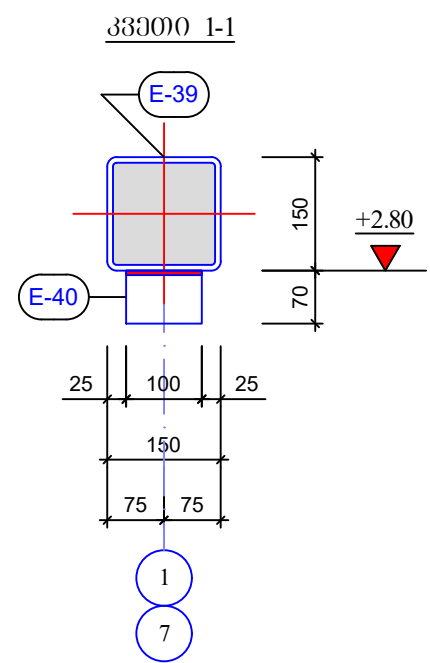
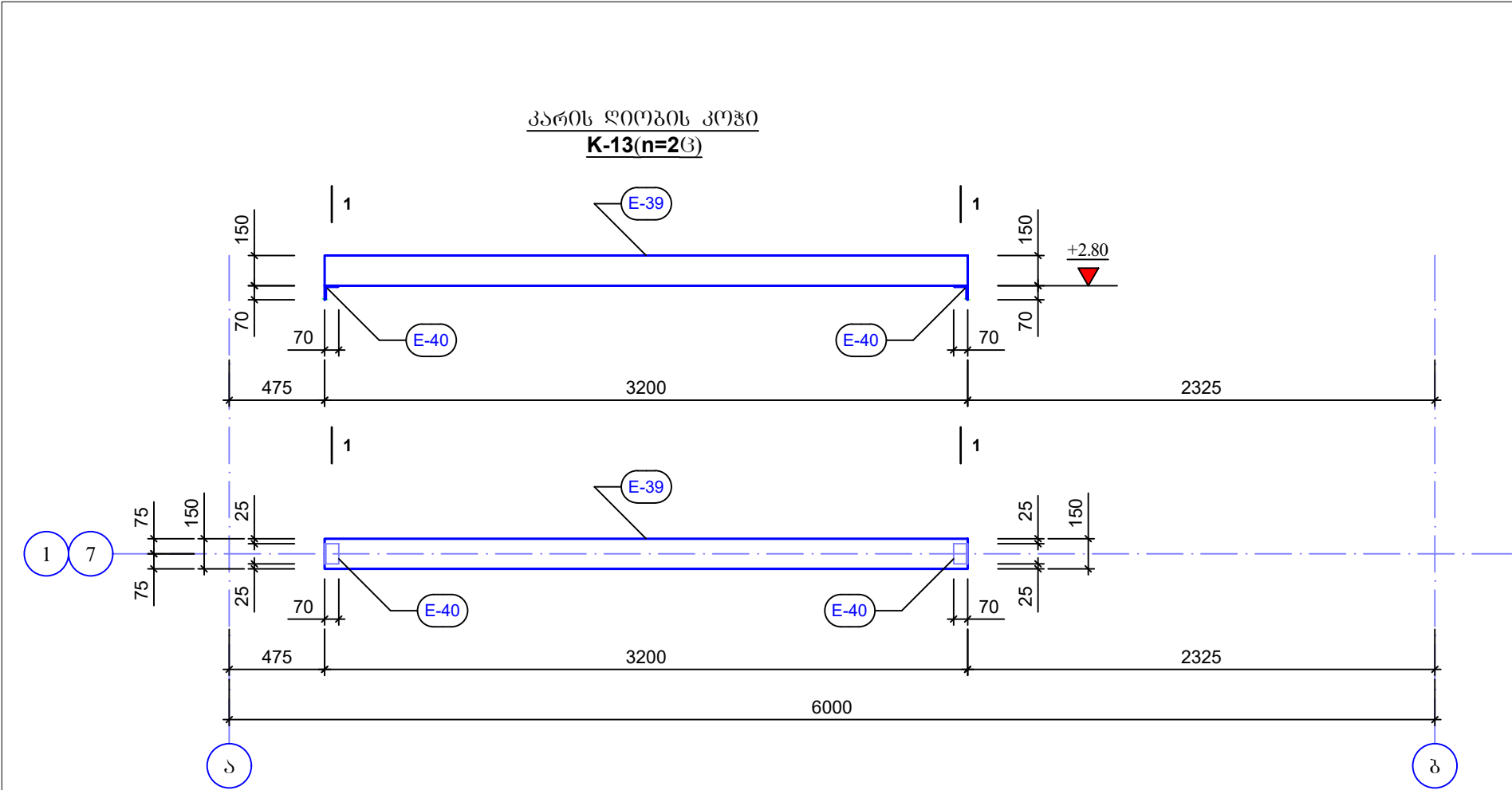

ლითონის ამოკრება							
მარკა	№	პროფილი	მსკიზი	L მმ	n ც	Ln მ	Q კგ
1	2	3	4	5	6	7	8
ლითონის პარკის კოჭი K-13(n=23)	E-39	მილკვადრატი	-150X150X6-	3200	2	6.4	169
	E-40	კუთხეუვანა	-70X6	100	4	0.4	3

ფორმატიA - 3

შენიშვნა

დამკვეთი:
Customer:

სპს "არემფი გოლდი"

შემსრ-ლი:
DONE BY:

კაპიტალური გვერდების
დებარტამენტი

პრექტი

საქმრისის მაღაროს სარემონტო
საამქრო, საწყოები და საოვრისე
შენობა

მისამართი

დაბა კაზრეთი

საქმრისის მაღაროს სარემონტო
საამქრო, საწყოები და საოვრისე
შენობა

თანამდებობა

გვარი

დებარტ. უფროსი

ვაგელოვქილი

მთ.კონსტრუქტორი

გ.მარსურაძე

კონსტრუქტორი

ვ.ციხაძე

ლითონის პარკის კოჭები
და კაჭმრები

მასშტაბი:

თარიღი:

27.11.2023

სტადია

ფურცელი

ფურცელი

ფურცელი

მ.პ.

k-162

პარის ღირებულის კოჭი
K-14(n=43)

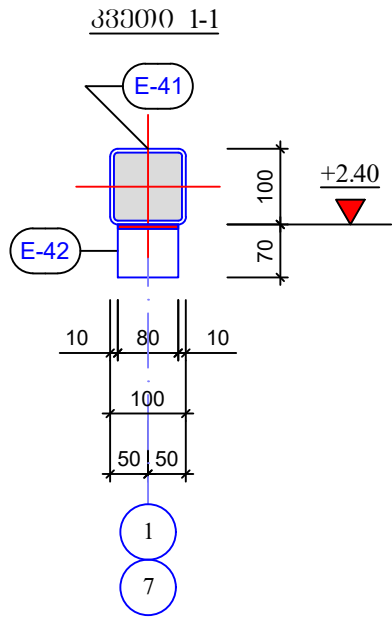
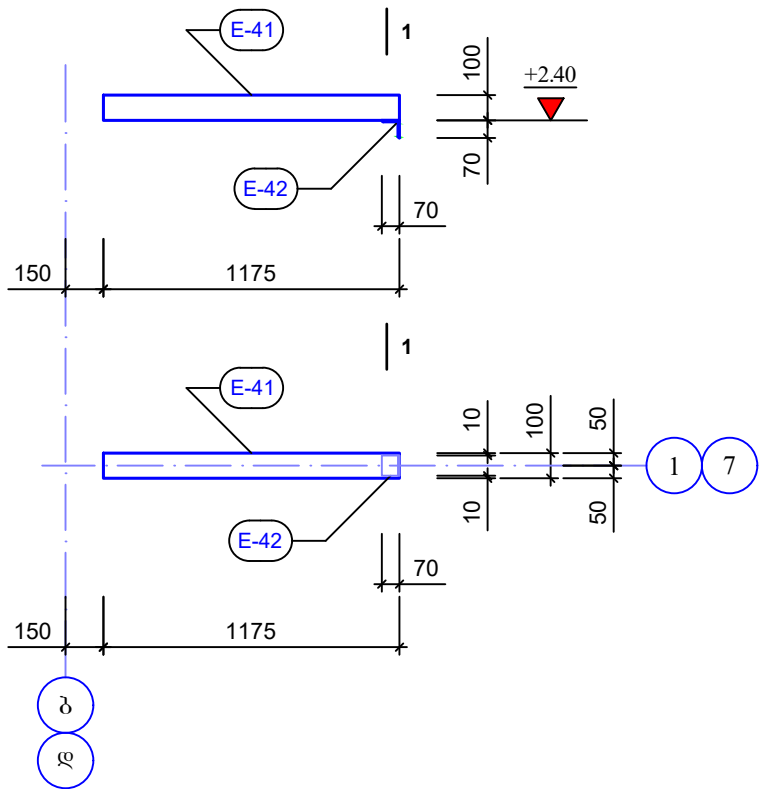

ლითონის ამოკრეპა

მარკა	№	პროფილი	მსპიზი	L მმ	n ც	Ln მ	Q კგ
ლითონის პარკის კოჭი K-14(n=43)	1	2	3	4	5	6	7
	E-41	მილკვადრატი	-100X100X4-	1175	4	4.7	55
	E-42	კუთხეოვანი	-70X6	80	4	0.32	3

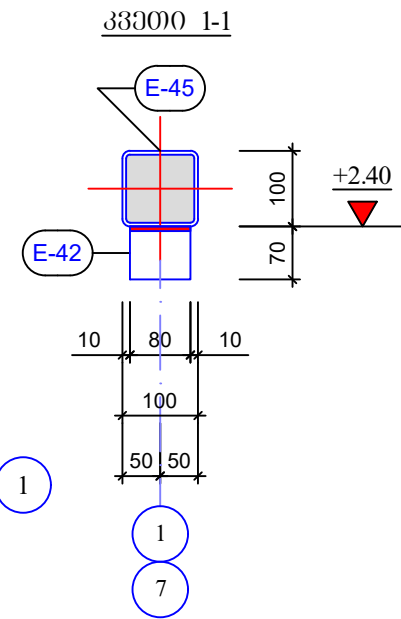
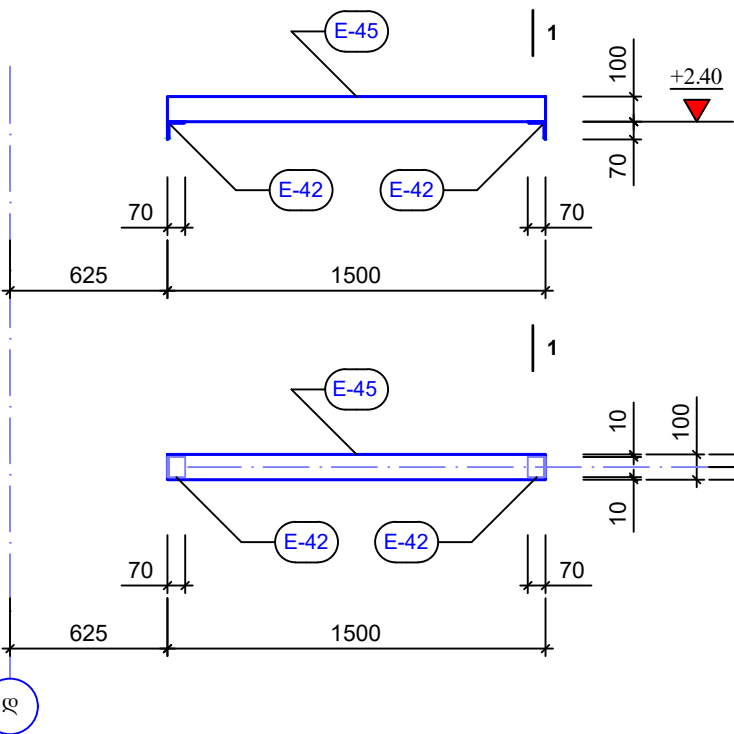

პარის ღირებულის კოჭი
K-16(n=13)

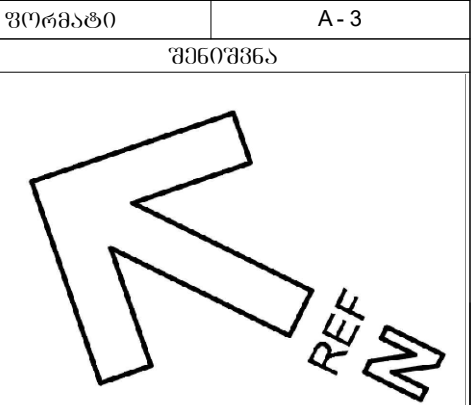

ლითონის ამოკრეპა

მარკა	№	პროფილი	მსპიზი	L მმ	n ც	Ln მ	Q კგ
ლითონის პარკის კოჭი K-16(n=13)	1	2	3	4	5	6	7
	E-45	მილკვადრატი	-100X100X4-	1500	1	1.5	18
	E-42	კუთხეოვანი	-70X6	80	2	0.16	2



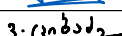

დამკვეთი: Customer:	სპს "არემფი გოლდი"	
შემსრ-ლი: DONE BY:	კაპიტალური გეგმავლობის დამმართველი	
პროექტი	საფლრის მალაროს სარემონტო საამქრო, საწყოები და საოვის შენობა	
მისამართი	დაბა კახეთი	
საფლრის მალაროს სარემონტო საამქრო, საწყოები და საოვის შენობა		
თანამდებობა	გვარი	ხელმოწერა
დამმართველი	გაბელაშვილი	
მთავრდებელი	გ.მ.მ.შ.რ.მ.	
კონსტრუქტორი	ვ.ციხაძე	

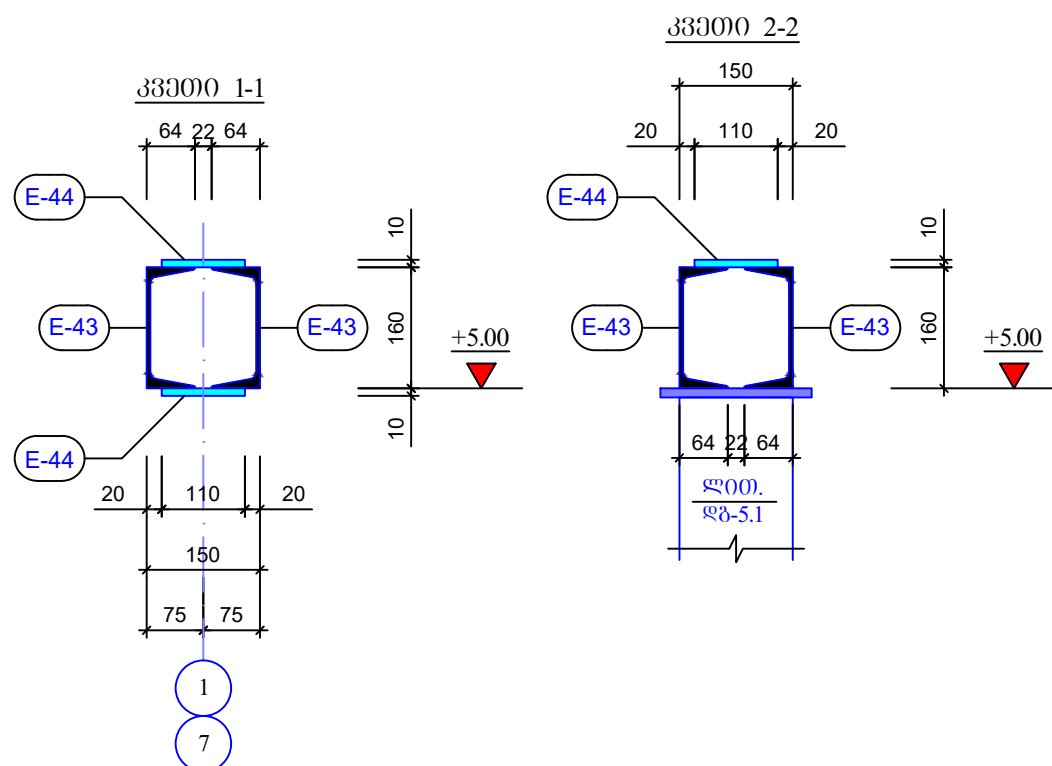
ლითონის პარკის კოჭები და კავშირები		
მასშტაბი:		
თარიღი:	27.11.2023	
სტადია	ფურცელი	ფურცლები
მ.პ.	k-163	

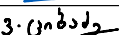

ლითონის ამოკრეპა							
მარკა	N ^o	პროფილი	მსკიზი	L მმ	n ც	Ln მ	Q კგ
1	2	3	4	5	6	7	8
ლითონის პარკისის კოჭი K-15(n=4ც)	E-43	შველერი	- №16 -	5695	8	45.6	648
	E-44	ვურცელი	-110X150X10		20		26

ლაბკვეთი: Customer:	სპს "არემჯი გოლდი"	
შემსრ-ლი: DONE BY:	კაპიტალური მშენებლობის მეპარტამენტი	
პროექტი	საქმლის მფლობელის სარემონტო საამქრო, საწყოები და საოფისე შენიშვნა	
მისამართი	ღაბა კახეთი	
საქმლის მფლობელის სარემონტო საამქრო, საწყოები და საოფისე შენიშვნა		
თანამდებობა	გვარი	ხელმოწერა
დამატ. უფრესი	ვაგლემიძე	
მთ.პონტრუქტორი	გ.მაისურაძე	
პონტრუქტორი	ვ.ციციაძე	
ლითონის კარკასის კოჭები და კაპშირები		
მასშტაბი:		
თარიღი:	27.11.2023	
სტადია	უპრცელი	უპრცელება
მ.პ.	კ-164	

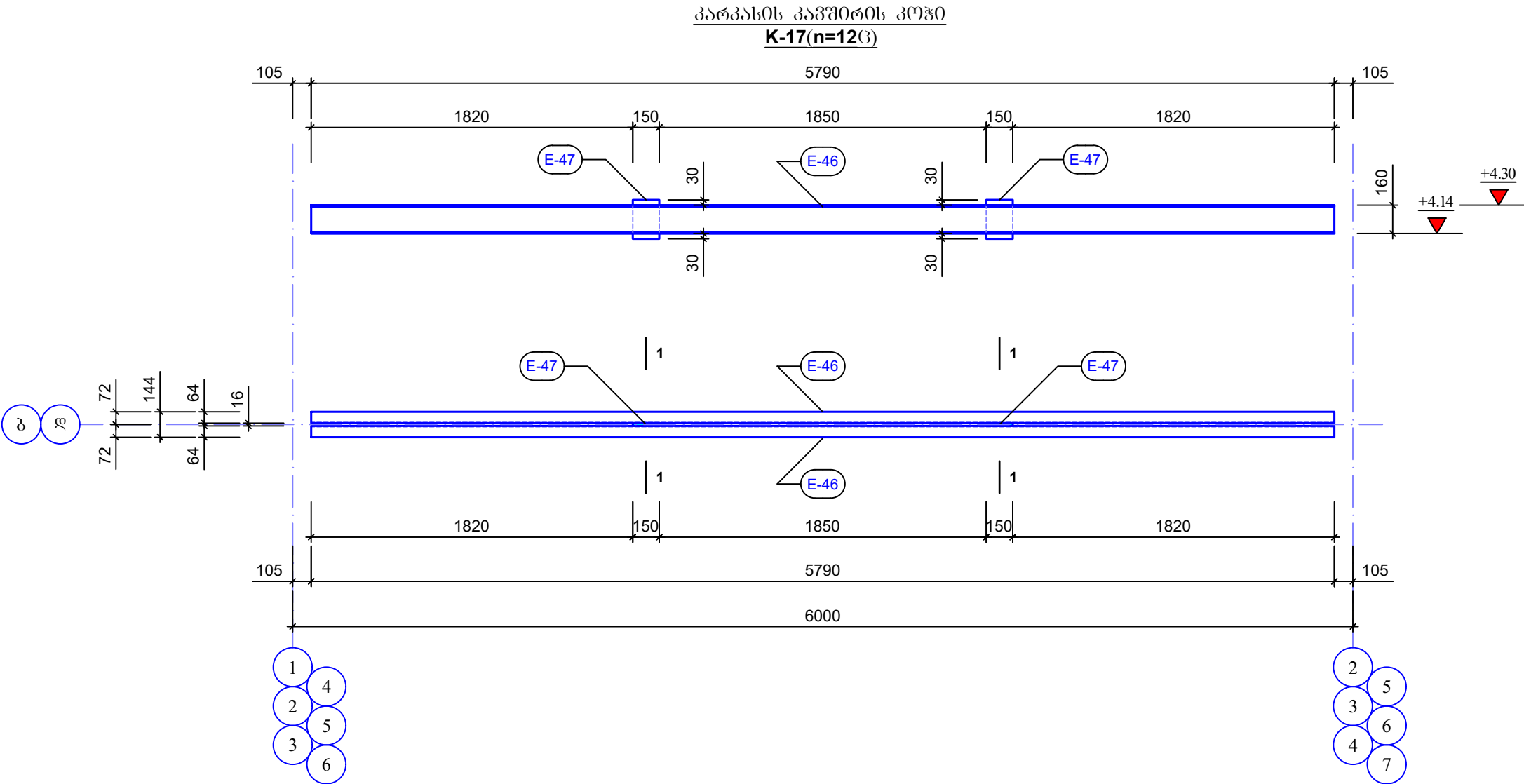

პაწმორი 1-1

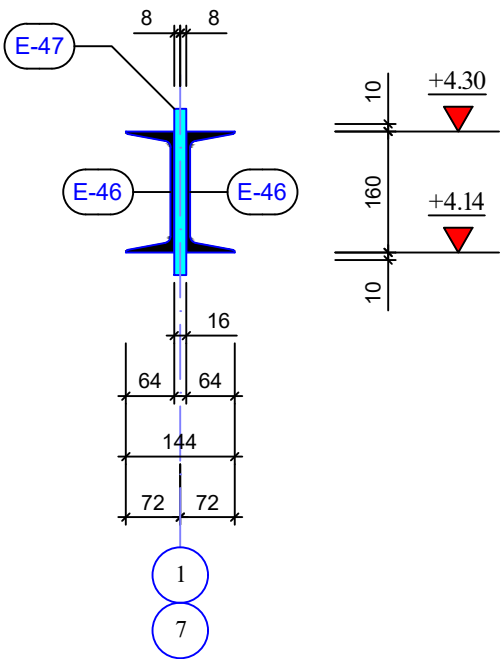

ლიტონის ამოკრება							
მარკა	№	პროფილი	მსპიზი	L მმ	n ც	Ln მ	Q კგ
1	2	3	4	5	6	7	8
ლიტონის პარკასის კოჭი K-17(n=12G)	E-46	შველერი	- №16 -	5790	24	139.0	1974
	E-47	ფურცელი	-220X150X16		24		100

ფორმატი

A - 3

შენიშვნა

დამკვეთი:
Customer:

სპს "არემფი გოლდი"

შემსრ-ლი:
DONE BY:

კაპიტალური გენერაციის
დეპარტამენტი

პროექტი

საქმის მართვის სარეგისტრო
სააგენტო, საწარმო და საოფისე
შენიშვნა

მისამართი

დაბა კარეტი

საქმის მართვის სარეგისტრო
სააგენტო, საწარმო და საოფისე
შენიშვნა

თანამდებობა

გვარი

ხელმოწერა

დეპარტ. უფროსი

კაპიტალური

მთავრობის უფროსი

გვარამაძე

კონსტრუქტორი

გვარამაძე

3. გვარამაძე

ლიტონის პარკასის კოჭი
და პაწმორები

მასშტაბი:

თარიღი:

27.11.2023

სტადია

ფურცელი

ფურცლები

მ.პ.

k-165

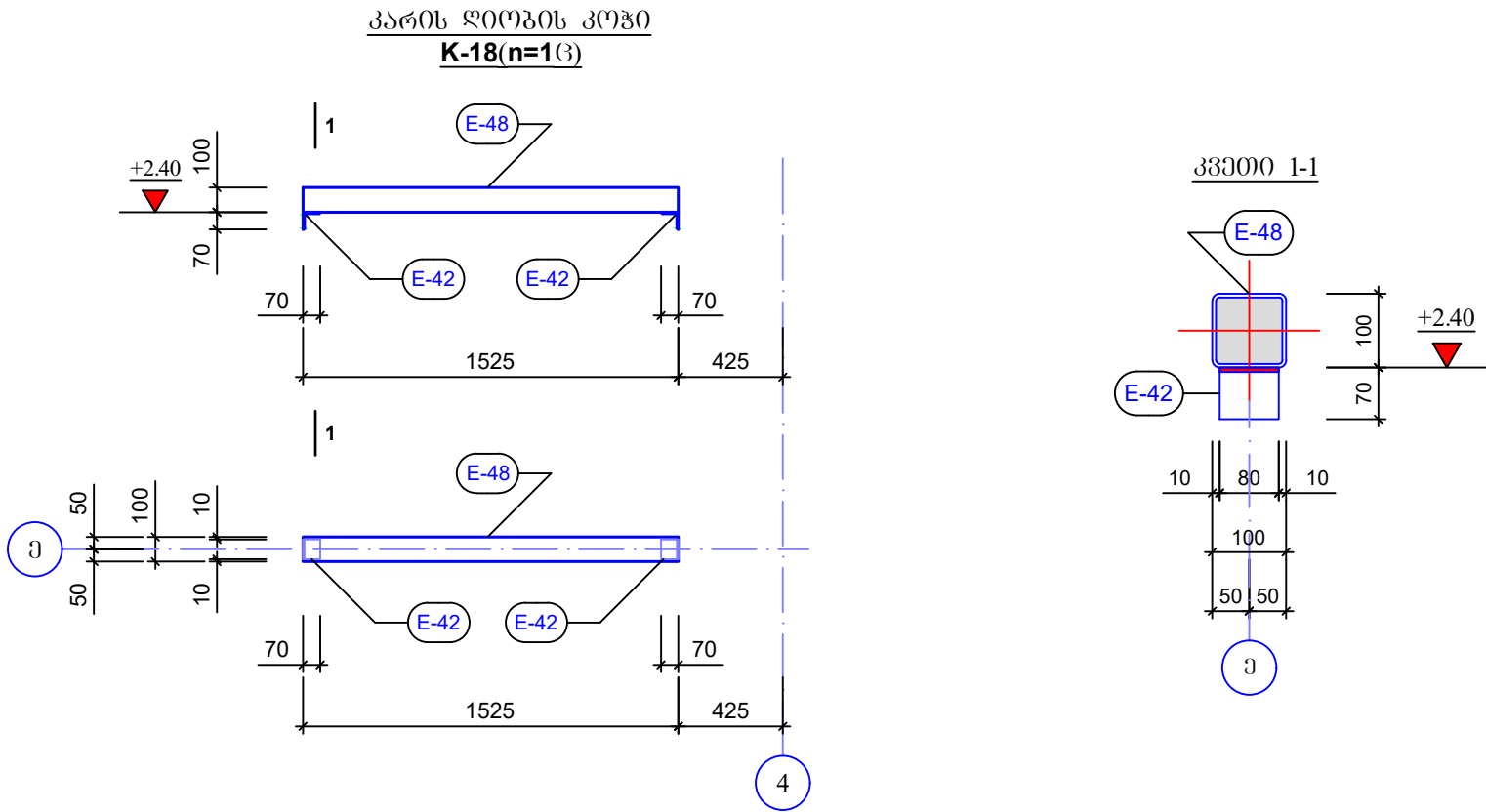

ლითონის ამოკრება							
მერკა	№	პროფილი	მსპიზი	L მმ	n ც	Ln მ	Q კგ
1	2	3	4	5	6	7	8
ლითონის პარკის კოჭი K-18(n=1(3))	E-45	მილკვარატი	-100X100X4-	1500	1	1.5	18
	E-42	კუთხეოვანი	-70X6	80	2	0.16	2

ფორმატი

A - 3

შენიშვნა

დამკვეთი:
Customer:

სპს "არემფი გოლდი"

შემსრ-ლი:
DONE BY:

კაპიტალური მშენებლობის
დეპარტამენტი

პროექტი

საფლრის მალაროს სარემონტო
საამქრო, საწყოები და საოფისე
შენობა

მისამართი

ღაბა კახეთი

საფლრის მალაროს სარემონტო
საამქრო, საწყოები და საოფისე
შენობა

თანამდებობა

გვარი

ხელმოწერა

დეპარტ. უფროსი

ვახტანგოვი

მთ.კონსტრუქტორი

გ.მაისურაძე

კონსტრუქტორი

ვ.ციციაძე

ლითონის პარკის კოჭები
და კავშირები

მასშტაბი:

თარიღი:

27.11.2023

სტადია

ფურცელი

ფურცლები

მ.პ.

k-166

"ზ" და "ღ" ღერძზე მდებარე
ლითონის ამწისქვეშა კოჭი №1
IPE-500 (n=43)

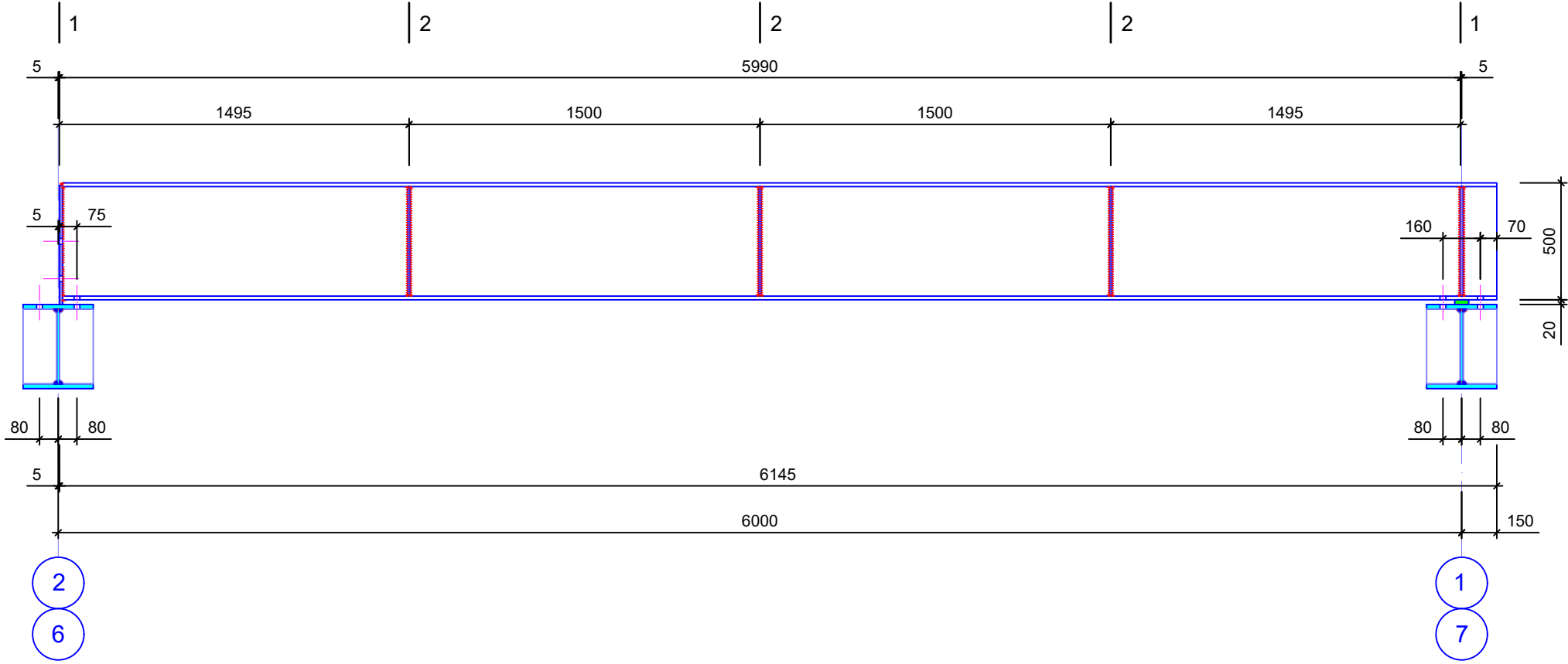

333000 1-1

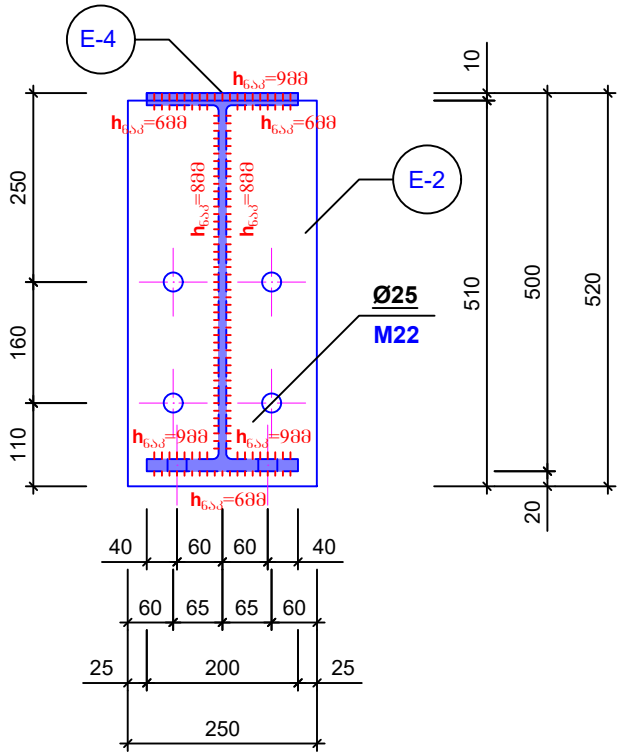

333000 2-2

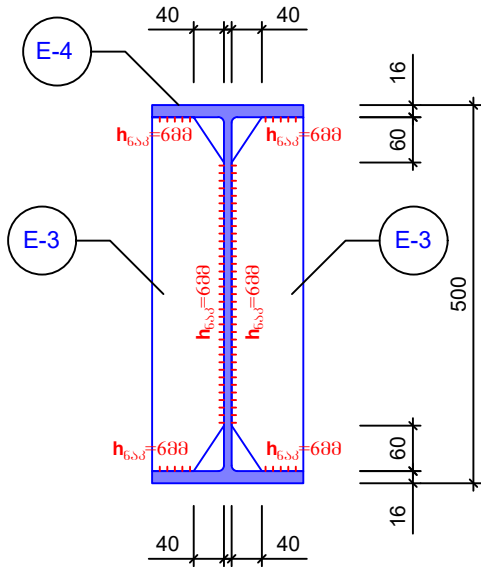

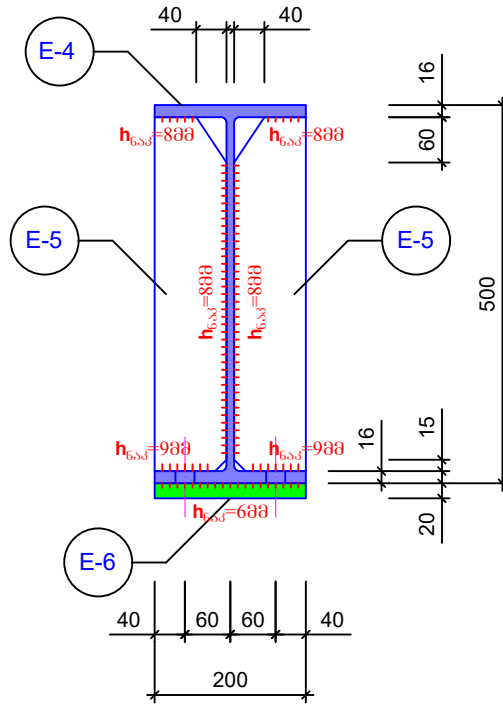

33000 3-3

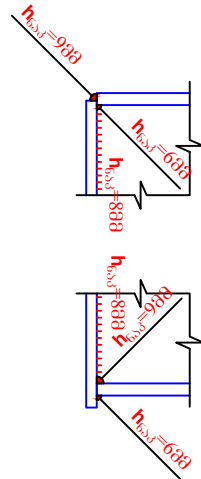

საქრდენი წიგნის
კვანძი №1

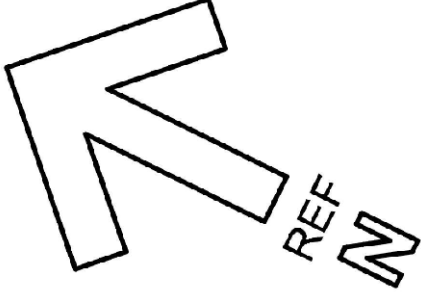

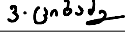
ფორმატი	A - 3	
შენიშვნა		
		
დამკვეთი: Customer:	სპს "არემფი გოლდი"	
შემსრ-ლი: DONE BY:	კაპიტალური მშენებლობის დეპარტამენტი	
პროექტი	საშლრისის მაღაროს სარემონტო საამქრო, საწვობი და საოვოსე შენიშვნა	
მისამართი	ლაბა კაზრეთი	
საშლრისის მაღაროს სარემონტო საამქრო, საწვობი და საოვოსე შენიშვნა		
თანამდებობა	გვარი	ხელმოწერა
დეპარტ. უფროსი	ვაგუშვიშვილი	
მთკონტრუქტორი	გ.მანსურაძე	
კონტრუქტორი	ვ.ციციაძე	
ლითონის კარკასის კოჭები და კავშირები		
მასშტაბი:		
თარიღი:	27.11.2023	
სტადია	ფურცელი	ფურცლები
მ.კ.	k-167	

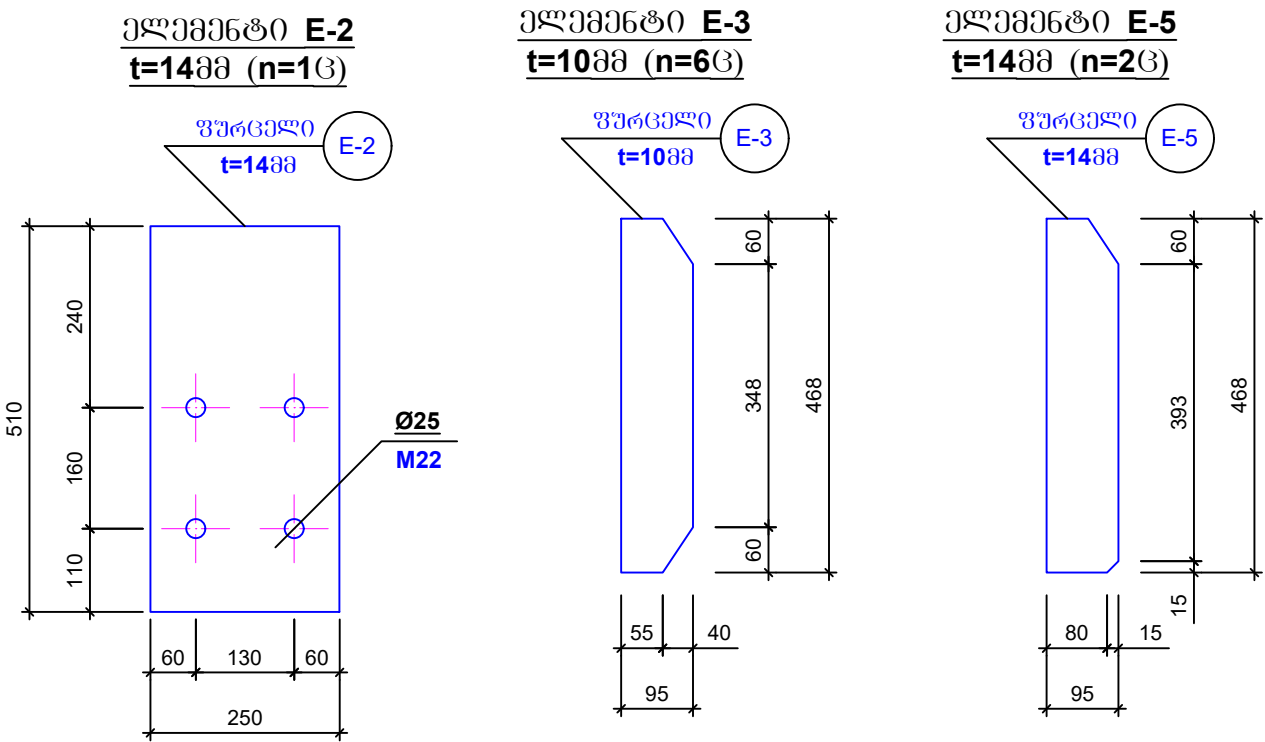

"გ" და "დ" ღერძზე მდებარე
ლითონის ამწისქვეშა კოჭი №2
IPE-500 (n=86)





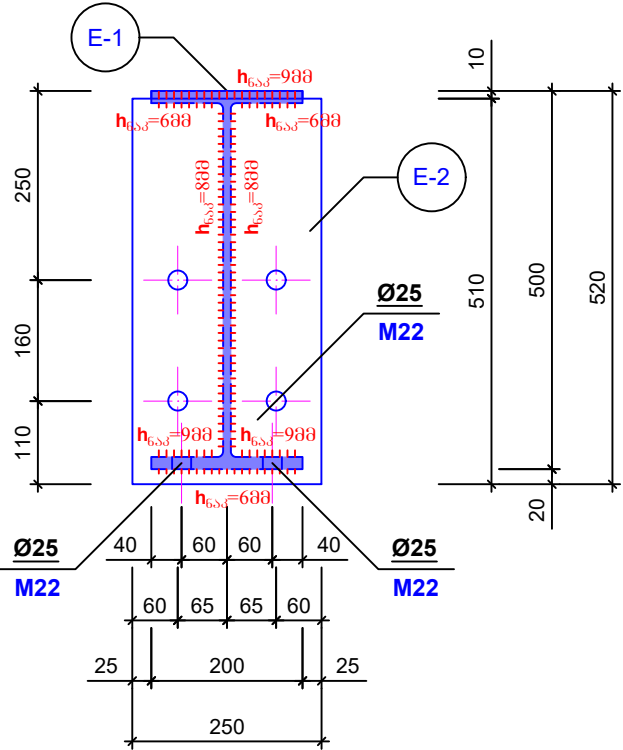

კვეთი 1-1

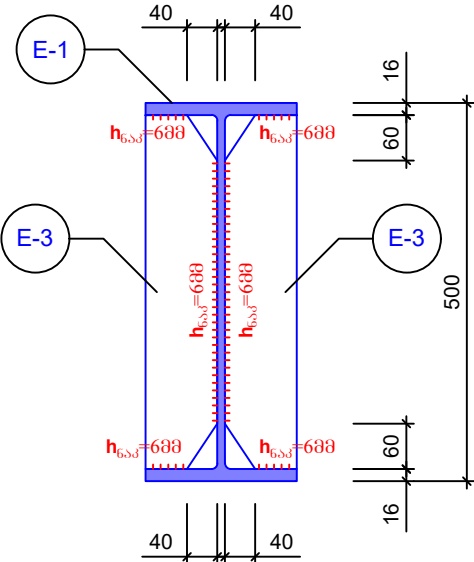

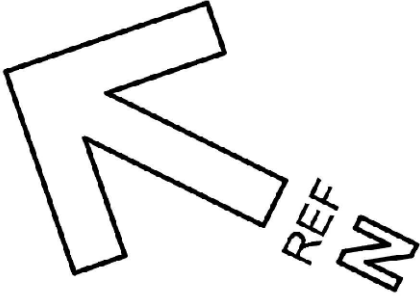
კვეთი 2-2

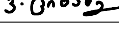

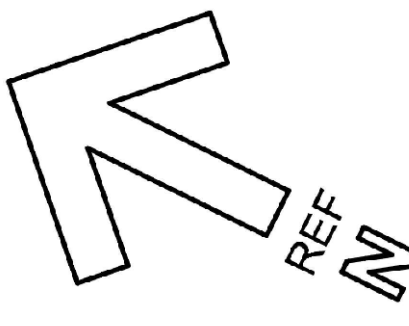
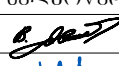
ფორმატი		A - 3	
შენიშვნა			
<div></div>			
დამკვეთი: Customer:		სპს "არემფი გოლდი"	
შემსრ-ლი: DONE BY:		კაპიტალური გეგმავლობის დეპარტამენტი	
პროექტი		საფლრისის მაღაროს სარემონტო საამქრო, საწყოები და საოწისე შენობა	
მისამართი		ღაბა კაზრეთი	
საფლრისის მაღაროს სარემონტო საამქრო, საწყოები და საოწისე შენობა			
თანამდებობა	გვარი	ხელმოწერა	
დეპარტ. უფროსი	ვაკეპლიშვილი		
მთ.კონსტრუქტორი	გ.მაისურაძე		
კონსტრუქტორი	ვ.ციციაძე		
ლითონის კარკასის კოჭები და კავშირები			
მასშტაბი:			
თარიღი:		27.11.2023	
სტადია		ფურცელი	ფურცლები
მ.კ.		k-169	

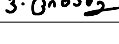
ფორმატი	A - 3	
შენიშვნა		
		
დამკვეთი: Customer:	სსს "ერემფი გოლდი"	
შემსრ-ლი: DONE BY:	კაპიტალური მშენებლობის დეპარტამენტი	
პროექტი	საშენობის მაღაროს სარემონტო საამქრო, საწყოები და საოფისე შენობა	
მისამართი	დაბა კახეთი	
საშენობის მაღაროს სარემონტო საამქრო, საწყოები და საოფისე შენობა		
თანამდებობა	გვარი	ხელმოწერა
დეპარტ. უფროსი	ვახუშტაძე	
მთ.კონსტრუქტორი	ბ.მაისურაძე	
კონსტრუქტორი	ვ.ციციაშვილი	
ლითონის კარკასის კოჭები და კაჭკაჭები		
მასშტაბი:		
თარიღი:	27.11.2023	
სტადია	ფურცელი	ფურცლები
მ.კ.	k-170	

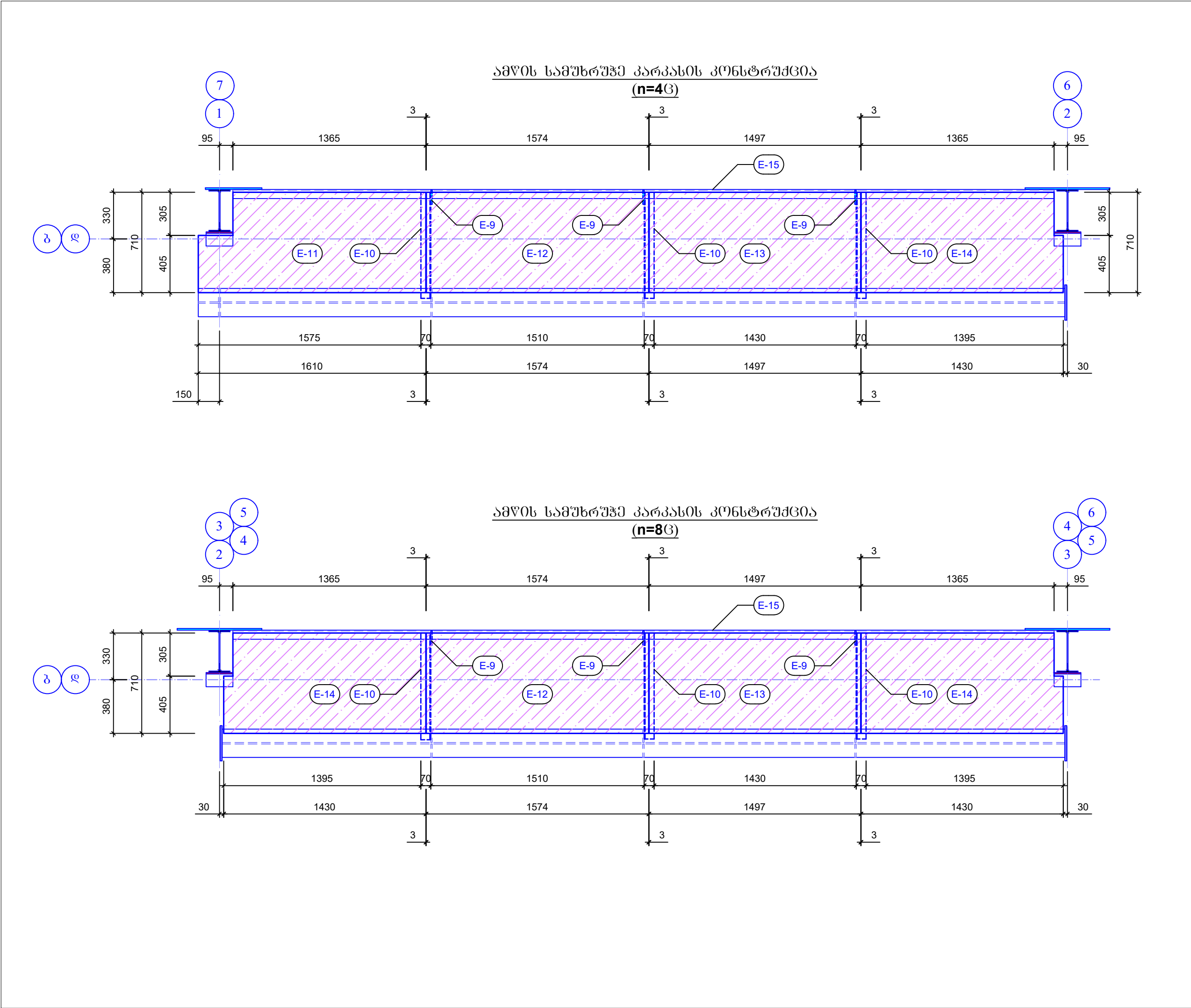

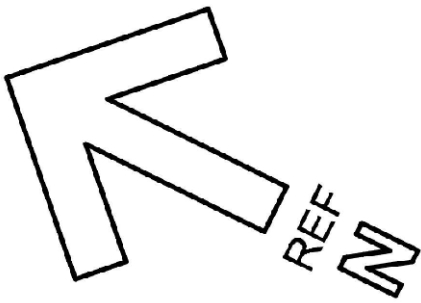
ფორმატი		A - 3	
შენიშვნა			
<div></div>			

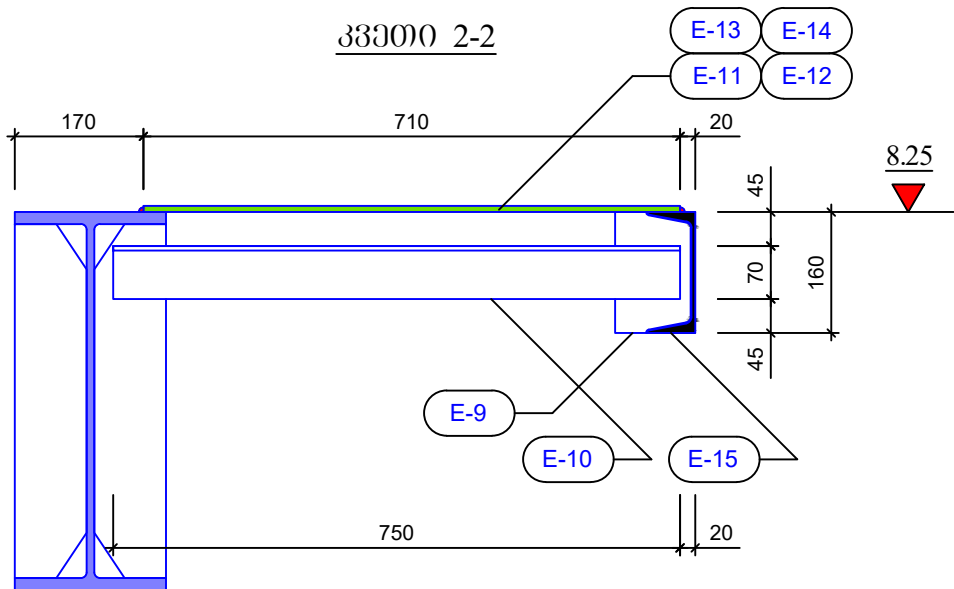
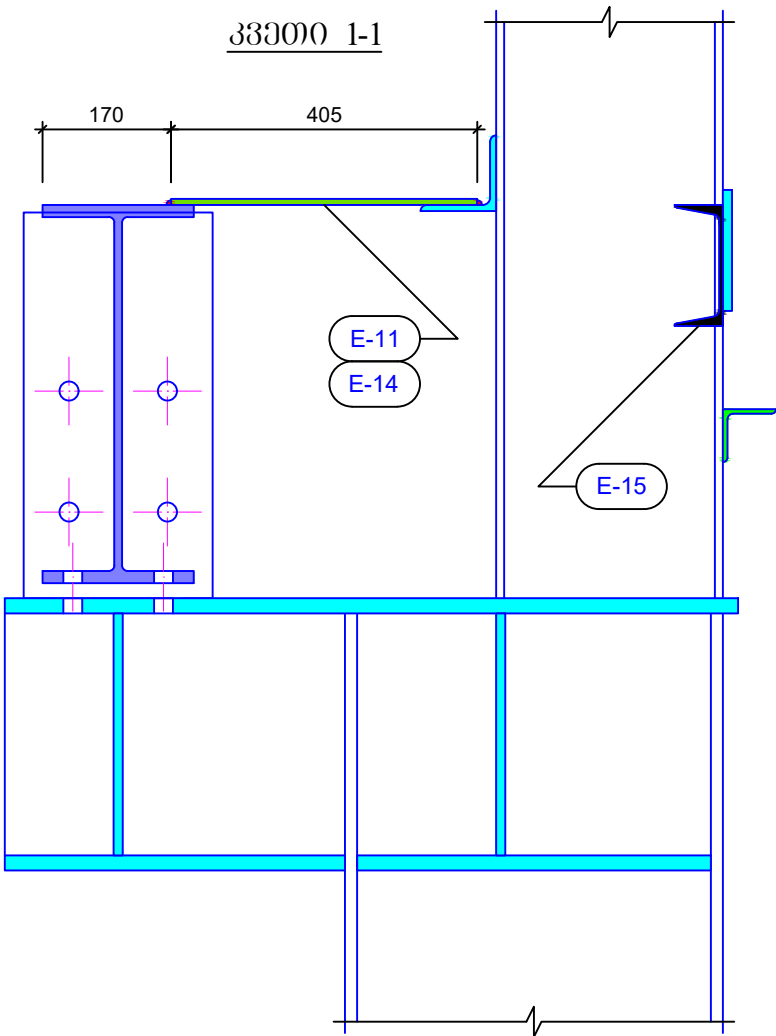

ლითონის ამოკრეპა							
მერკა	№	პროფილი	მსპიზი	L მმ	n ც	Ln მ	Q კგ
1	2	3	4	5	6	7	8
ამწის სამუხრუშე პარკის ელემენტები	E-9	ფურცელი	-100X160X10		36		46
	E-10	კუთხოვანა	-70X6	750	36	27.0	173
	E-11	ფურცელი	-1610X710X6		4		202
	E-12	ფურცელი	-1574X710X6		12		632
	E-13	ფურცელი	-1497X710X6		12		601
	E-14	ფურცელი	-1430X710X6		20		938
	E-15	შველერი	- №16 -	5810	12	69.72	991

ფორმატი

A - 3

შენიშვნა

დამკვეთი:
Customer:

სპს "არემფი გოლდი"

შემსრ-ლი:
DONE BY:

კაპიტალური მშენებლობის
დეპარტამენტი

პროექტი

საფლრის მალაროს სარემონტო
საამქრო, საწყოები და საოფისე
შენობა

მისამართი

ღაბა კახეთი

საფლრის მალაროს სარემონტო
საამქრო, საწყოები და საოფისე
შენობა

თანამდებობა

გვარი

ხელმოწერა

დეპარტ. უფროსი

ვახაგოშვილი

მთ.კონსტრუქტორი

გ.მაისურაძე

კონსტრუქტორი

ვ.ციხაძე

ლითონის პარკის კოჭები
და კავშირები

მასშტაბი:

თარიღი:

27.11.2023

სტადია

ფურცელი

ფურცლები

მ.პ.

k-172

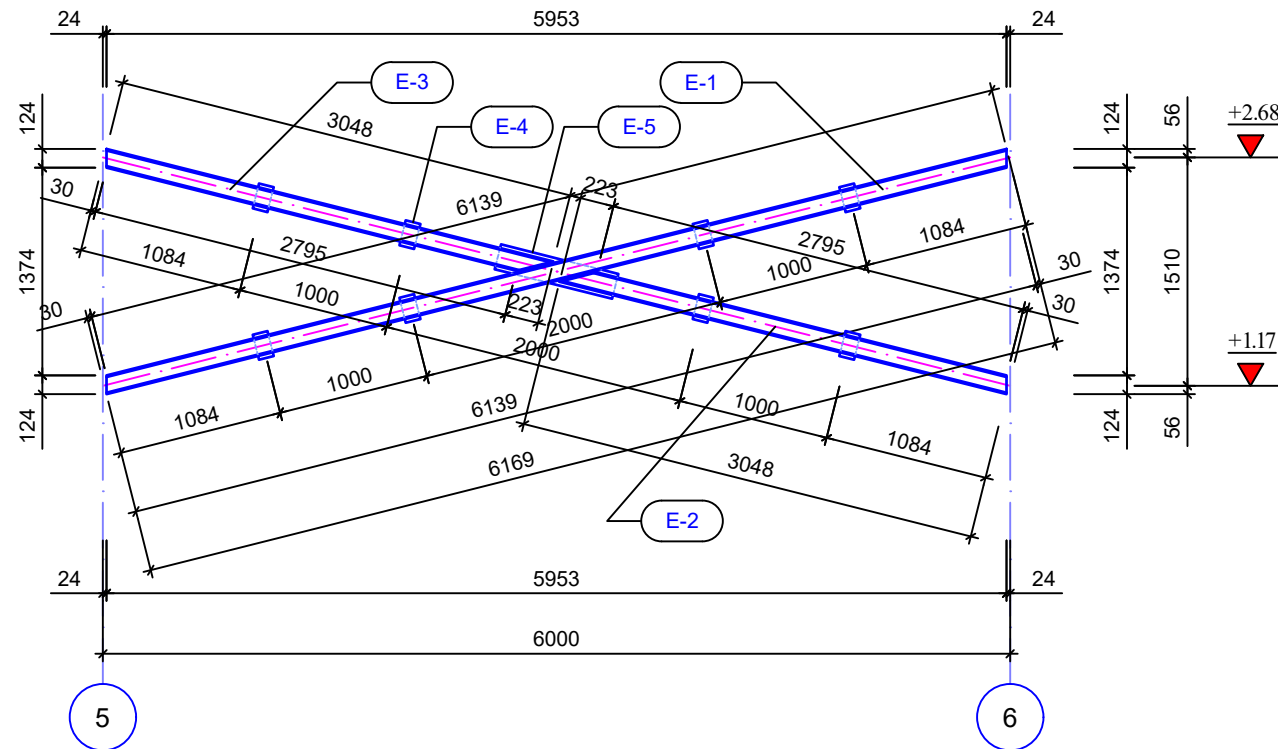

ფიფიონის ვერტიკალური კავშირი V-1 (n=13)
"ა" ღერძზე

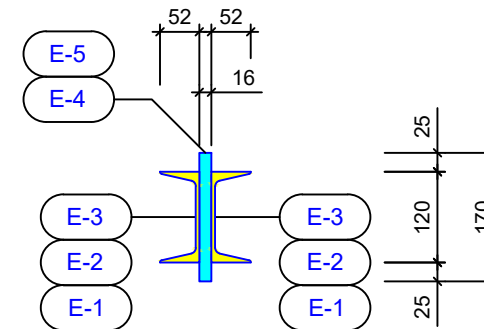

შეუღლების კვანძი

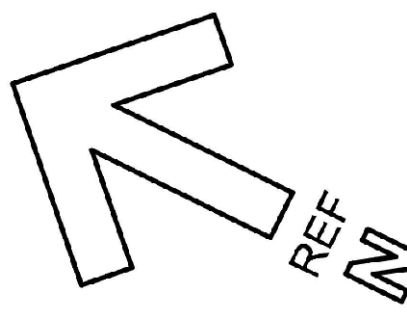
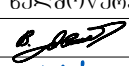

ლითონის ამოკრება							
მარკა	№	პროფილი	მსკიზი	L მმ	n ც	Ln მ	Q კგ
1	2	3	4	5	6	7	8
ლითონის კორტიკალური კავშირი V-1 (n=1ც)	E-1	შველერი	-№12-	6169	2	12.34	129
	E-2	შველერი	-№12-	3048	2	6.1	64
	E-3	შველერი	-№12-	3048	2	6.1	64
	E-4	ფურცელი	-100X170X16		8		18
	E-5	ფურცელი	-170X600X16		1		13

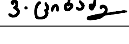
ფორმატი	A - 3	
შენიშვნა		
		
დამკვეთი: Customer:	სპს "არემფი გოლდი"	
შემსრ-ლი: DONE BY:	კაპიტალური გზენაგებობის დეპარტამენტი	
პროექტი	საქმლის მფლობელის სარემონტო საამქრო, საწყოები და საოფისე შენიშვნა	
მისამართი	ღაბა კახეთი	
საქმლის მფლობელის სარემონტო საამქრო, საწყოები და საოფისე შენიშვნა		
თანამდებობა	გვარი	ხელმოწერა
დეპარტ. უფროსი	ვაკანტოვსკი	
მთ. კონსტრუქტორი	გ. მაისურაძე	
კონსტრუქტორი	ვ. ციხაძე	
ლითონის კარკასის კოჭები და კავშირები		
მასშტაბი:		
თარიღი:	27.11.2023	
სტადია	ფურცელი	ფურცლები
მ.პ.	k-173	

ლითონის ვერტიკალური კავშირი V-2.1 (n=13)
"ბ" ღერძზე

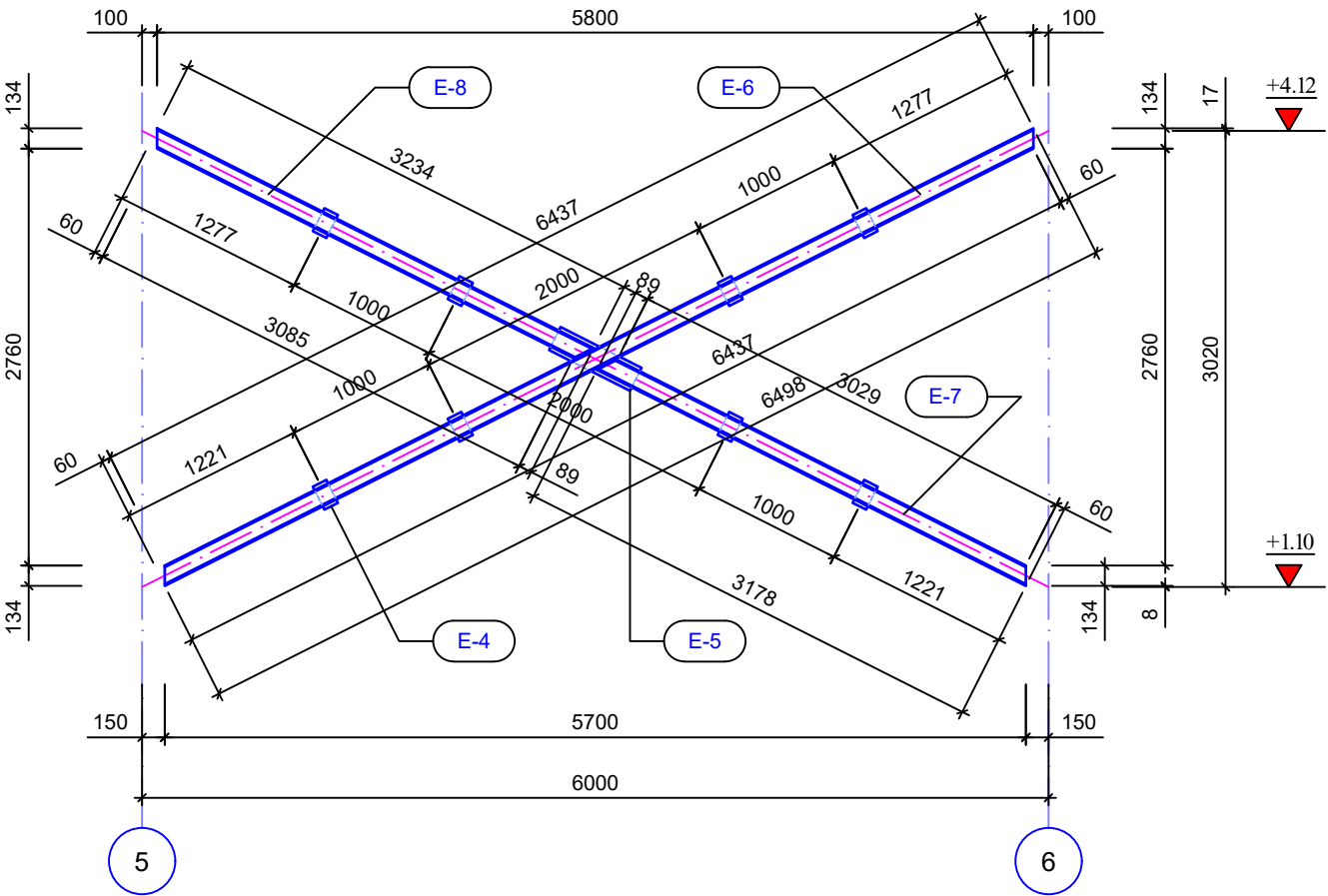

შეუღლების კვანძი

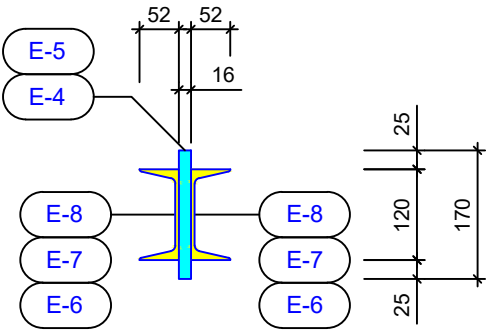

ლითონის ამოკრება

მერკა	№	პროფილი	მსპიზი	L მმ	n ც	Ln მ	Q კგ
1	2	3	4	5	6	7	8
ლითონის ვერტიკალური კავშირი V-2.1 (n=13)	E-6	შველერი	-№12-	6498	2	13.0	136
	E-7	შველერი	-№12-	3178	2	6.36	67
	E-8	შველერი	-№12-	3234	2	6.48	68
	E-4	ფურცელი	-100X170X16		8		18
	E-5	ფურცელი	-170X600X16		1		13

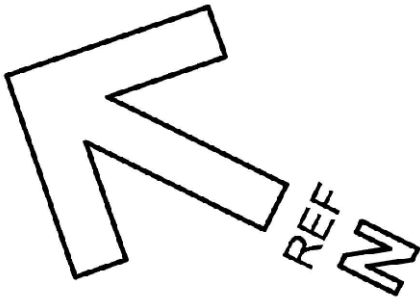

დამკვეთი: სპს "არემფი გოლდი"
Customer:

შემსრ-ლი: კაპიტალური მშენებლობის
დეპარტამენტი
DONE BY:

პროექტი: საფლრის მალაროს სარემონტო
საამქრო, საწყოები და საოფისე
შენობა

მისამართი: ღაბა კახეთი

საფლრის მალაროს სარემონტო
საამქრო, საწყოები და საოფისე
შენობა

თანამდებობა: გვარი: ხელმოწერა

დეპარტ. უფროსი: ვაგელოშვილი

მთ.კონსტრუქტორი: გ.მაისურაძე

კონსტრუქტორი: ვ.ციციაძე

ლითონის კარკასის კოჭები
და კავშირები

მასშტაბი:

თარიღი: 27.11.2023

სტადია: ფურცელი ფურცლები

მ.პ. k-174

ლითონის პერტიკულური კავშირი V-2.2 (n=2ც)
"გ" და "დ" ღერძზე

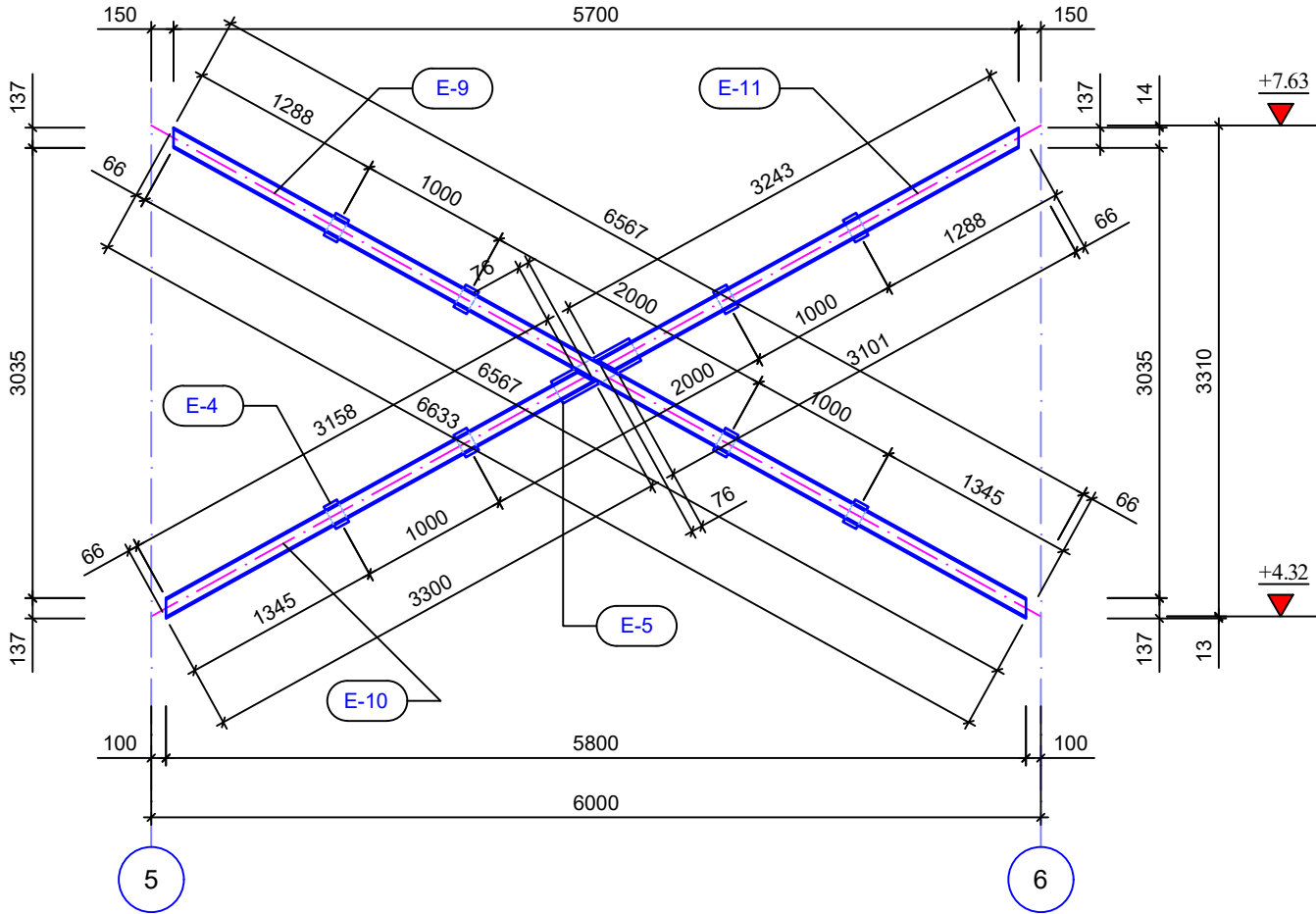

შეუღლების კვანძი

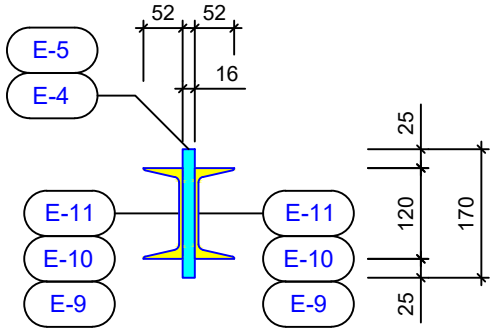

ლითონის ამოკრება							
გარკა	№	პროფილი	მსკიზი	L მმ	n ც	Ln მ	Q კგ
1	2	3	4	5	6	7	8
ლითონის პერტიკულური კავშირი V-2.2 (n=2ც)	E-9	შველერი	-№12-	6633	4	26.56	277
	E-10	შველერი	-№12-	3300	4	13.2	138
	E-11	შველერი	-№12-	3243	4	13.0	136
	E-4	ფურცელი	-100X170X16		16		36
	E-5	ფურცელი	-170X600X16		2		26

ფორმატიA - 3

შენიშვნა

დამკვეთი:სპს "არემფი გოლდი"

შემსრ-ლი:კაპიტალური მშენებლობის დეპარტამენტი

პროექტი:საფლრისის მაღაროს სარემონტო საამქრო, საწყოები და საოფისე შენობა

მისამართი:ღაბა კახეთი

საფლრისის მაღაროს სარემონტო საამქრო, საწყოები და საოფისე შენობა

თანამდებობაგვარიხელმოწერა

დეპარტ. უფროსივაკანალიზაციის დეპარტამენტი

მთ.კონსტრუქტორიგ.მასისურაძე

კონსტრუქტორივ.ციციაძე



ლითონის კარკასის კოჭები და კავშირები

მასშტაბი:

თარიღი:27.11.2023

სტადიაფურცელიფურცლები

მ.კ.კ-175

დამკვეთი: Customer:	სპს "არემფი გოლდი"	
შემსრ-ლი: DONE BY:	კაპიტალური გენერაციის დეპარტამენტი	
პროექტი	საფლრისის მაღაროს სარემონტო საამქრო, საწყოები და საოწისე შენობა	
მისამართი	ღაბა კაზრეთი	
საფლრისის მაღაროს სარემონტო საამქრო, საწყოები და საოწისე შენობა		
თანამდებობა	გვარი	ხელმოწერა
დეპარტ. უფროსი	ვაკელოშვილი	
მთ.კონსტრუქტორი	გ.მაისურაძე	
კონსტრუქტორი	ვ.ციციაძე	

ლითონის კარკასის კოჭები და კავშირები		
მასშტაბი:		
თარიღი:	27.11.2023	
სტადია	ფურცელი	ფურცლები
მ.პ.	k-176	

ლითონის პერტიკალური კავშირი V-2.3 (n=2ც)
"გ" და "დ" ღერძზე

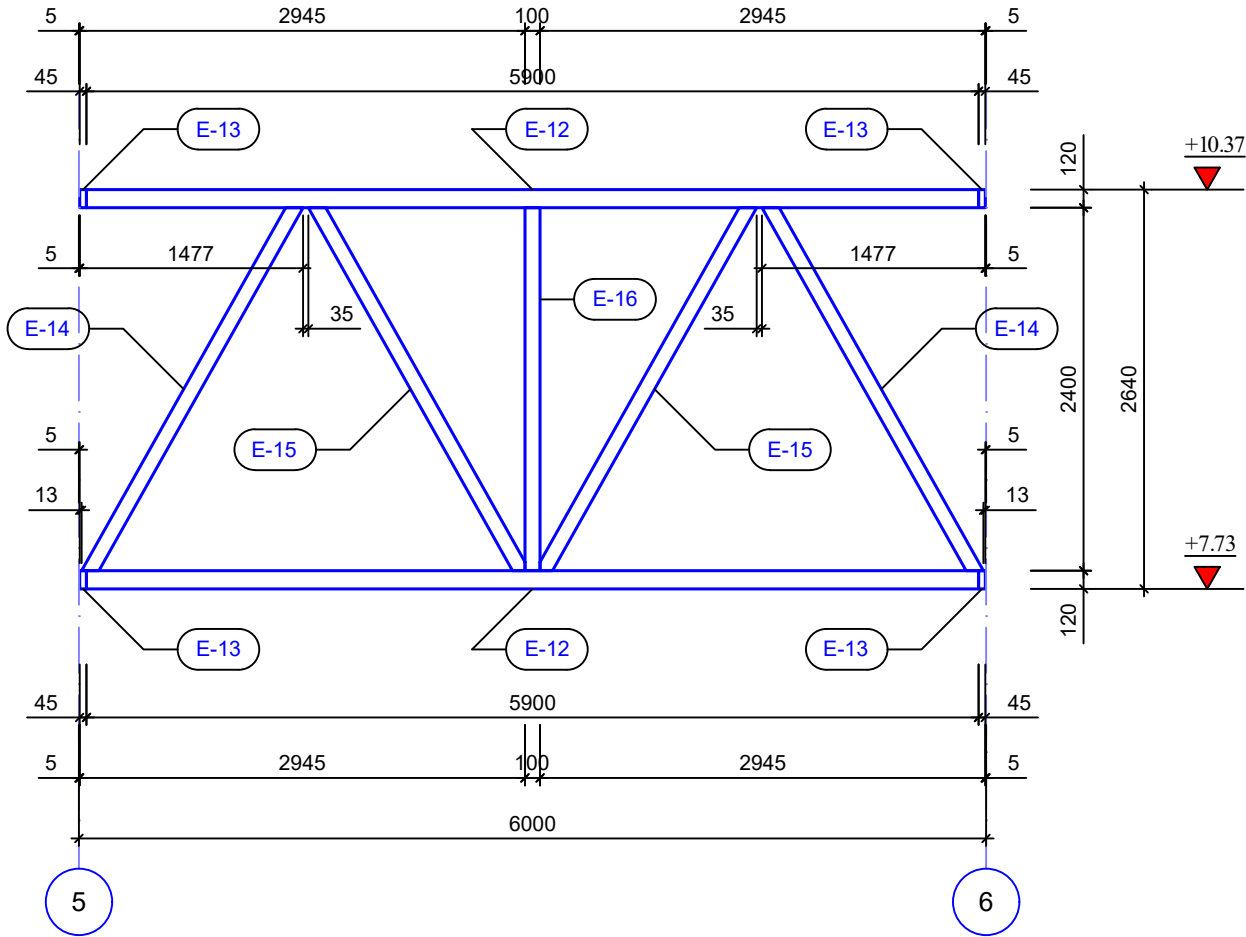

ლითონის ამოკრება							
მარკა	№	პროფილი	მსპიზი	L მმ	n ც	Ln მ	Q კგ
1	2	3	4	5	6	7	8
ლითონის პერტიკალური კავშირი V-2.3 (n=2ც)	E-12	მილკვარატი	-120X120X6-	5900	4	23.6	489
	E-13	მილკვარატი	-120X120X6-	45	8	0.4	9
	E-14	მილკვარატი	-100X100X5-	2810	4	11.3	163
	E-15	მილკვარატი	-100X100X5-	2794	4	11.2	162
	E-16	მილკვარატი	-100X100X5-	2400	2	4.8	70

ელემენტი E-14
(n=4ც)

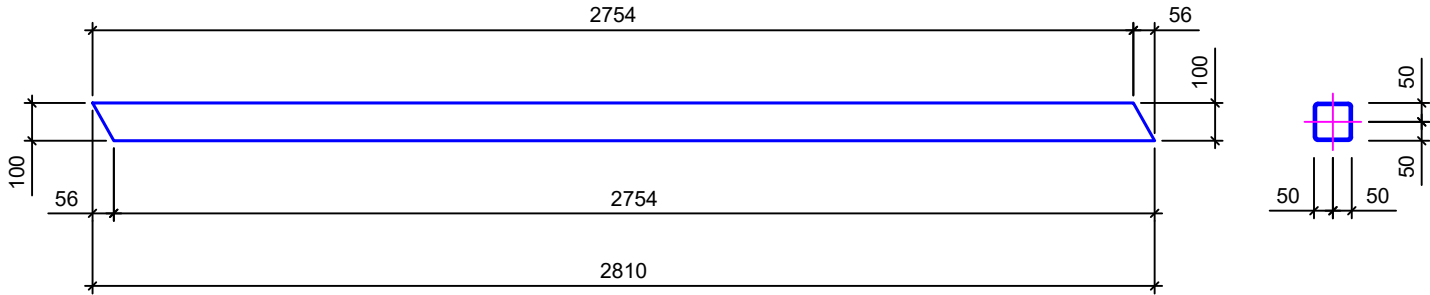

ელემენტი E-15
(n=4ც)

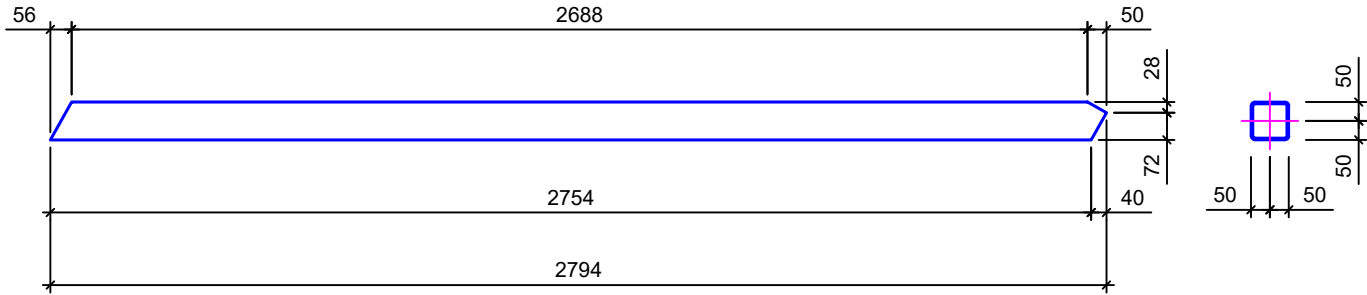

ლითონის ვერტიკალური კავშირი V-3.1; (n=6ც)
"ბ" ღერძზე

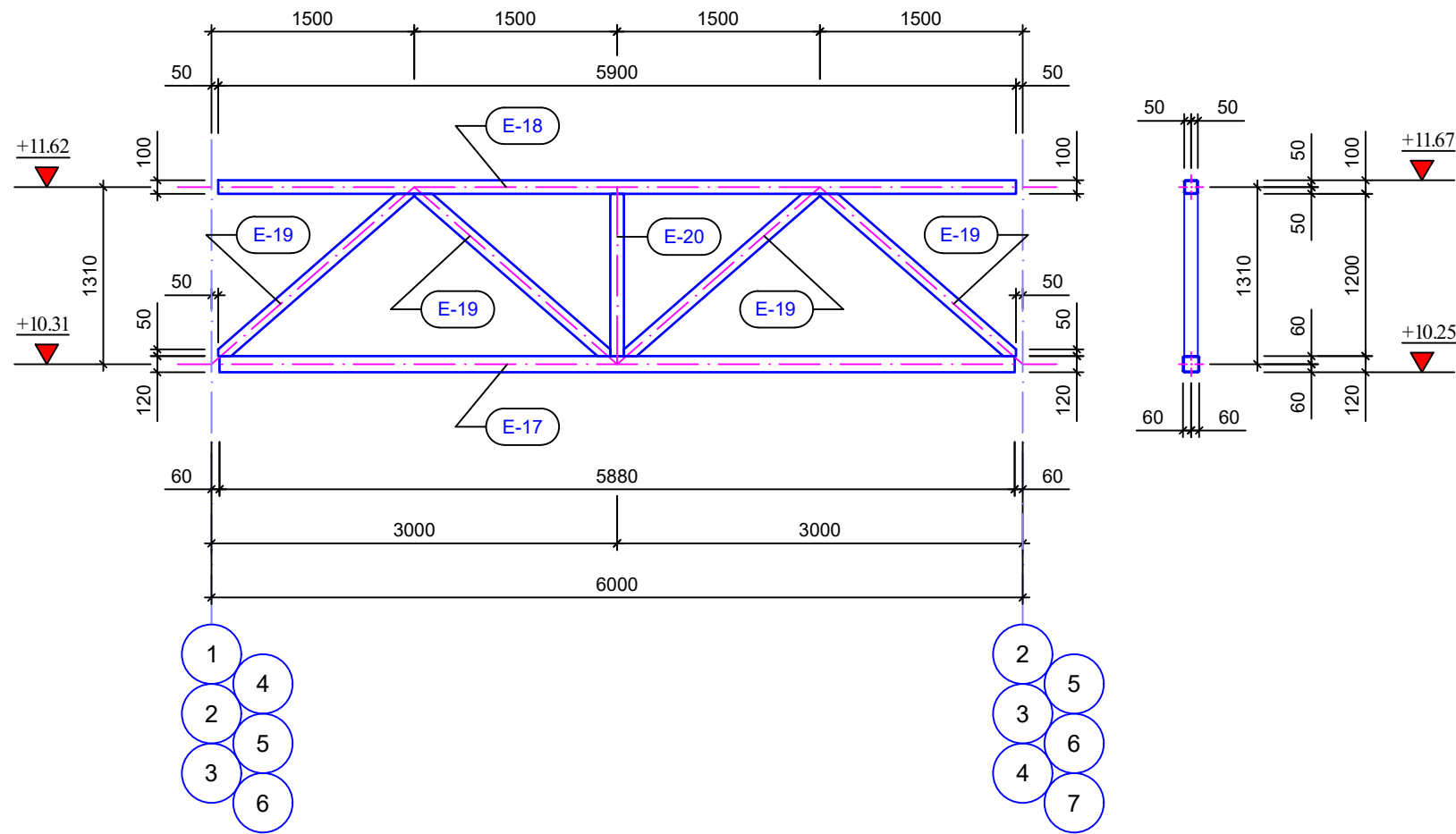

ელემენტი E-19
(n=24ც)

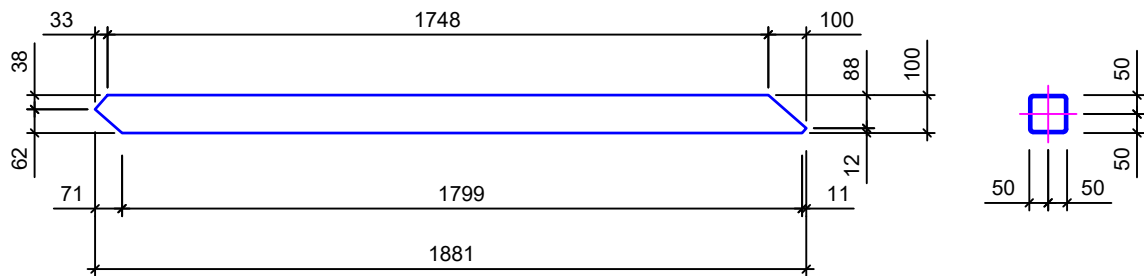

ლითონის ამოკრეხა							
მარკა	Nº	პროფილი	მსკიზი	L მმ	n ც	Ln მ	Q კგ
1	2	3	4	5	6	7	8
ლითონის ვერტიკალური კავშირი V-3.1 (n=6ც)	E-17	მილკვადრატი	-120X120X6-	5880	6	35.3	731
	E-18	მილკვადრატი	-100X100X5-	5900	6	35.4	510
	E-19	მილკვადრატი	-100X100X5-	1881	24	45.4	654
	E-20	მილკვადრატი	-100X100X5-	1200	6	7.20	104

ფორმატიA - 3

შენიშვნა

დამკვეთი:სპს "არემფი გოლდი"Customer:

შემსრ-ლი:კაპიტალური გეგმავლობის დეპარტამენტიDONE BY:

პროექტი:საქმლის მართვის სარემონტო სამუშაო, საწყოები და საოფისი შენობა

მისამართი:ღაზა კაზრეთი

საქმლის მართვის სარემონტო სამუშაო, საწყოები და საოფისი შენობა

თანამდებობაგვარიხელმოწერა

დეპარტ. უფროსიკაბელოშვილი

მთ.კონსტრუქტორიგ.მანისურაძე

კონსტრუქტორივ.ციციაძე

ლითონის კარკასის კოჭები და კავშირები

მასშტაბი:

თარიღი:27.11.2023

სტადიაფურცელიფურცლები

მ.პ.კ-177

ლითონის მერთიპალური კავშირი V-4.1 (n=13)
"დ" ღერძზე

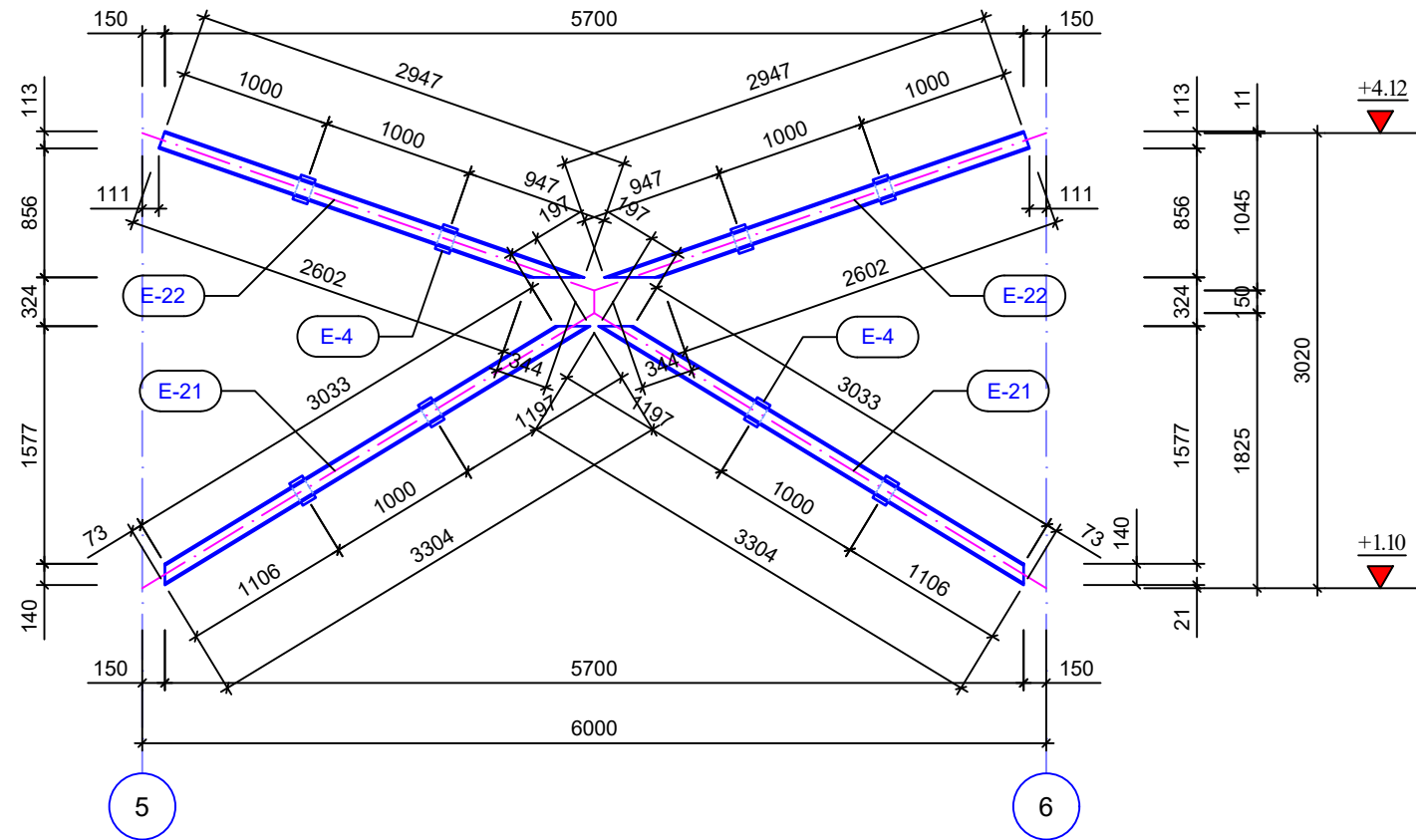

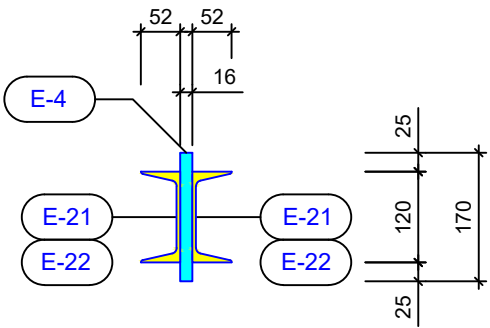

შეუღლების კვანძი

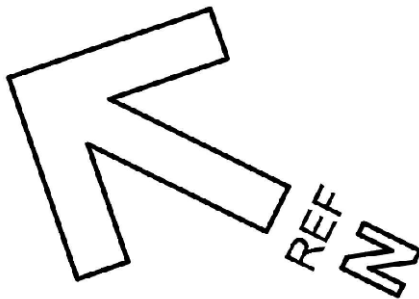

ლითონის ამოკრება

მერკა	№	პროფილი	მსპიზი	L მმ	n ც	Ln მ	Q კგ
1	2	3	4	5	6	7	8
ლითონის მერთიპალური კავშირი V-4.1 (n=13)	E-21	შველერი	-№12-	3304	4	13.24	138
	E-22	შველერი	-№12-	2947	4	11.8	123
	E-4	ფურცელი	-100X170X16		8		18

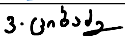

დამკვეთი: Customer:	სპს "არემფი გოლდი"	
შემსრ-ლი: DONE BY:	კაპიტალური მშენებლობის დეპარტამენტი	
პროექტი	საფლრისის მაღაროს სარემონტო საამქრო, საწყოები და საოფისე შენობა	
მისამართი	ღაბა კაზრეთი	
საფლრისის მაღაროს სარემონტო საამქრო, საწყოები და საოფისე შენობა		
თანამდებობა	გვარი	ხელმოწერა
დეპარტ. უფროსი	ვახაგლიშვილი	
მთ.კონსტრუქტორი	გ.მაისურაძე	
კონსტრუქტორი	ვ.ციციაძე	

ლითონის კარკასის კოჭები და კავშირები

მასშტაბი:		
თარიღი:	27.11.2023	
სტადია	ფურცელი	ფურცლები
მ.პ.	k-178	

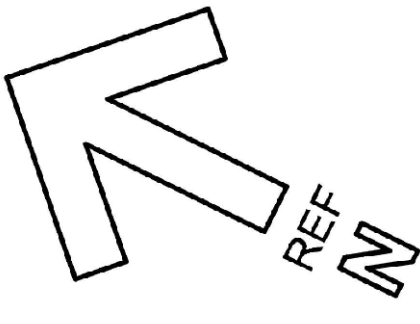
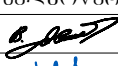
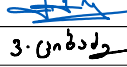

[illegible]

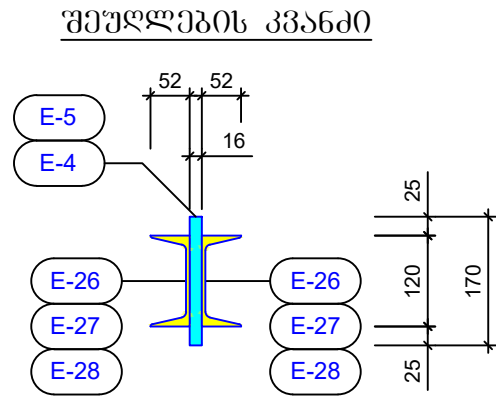
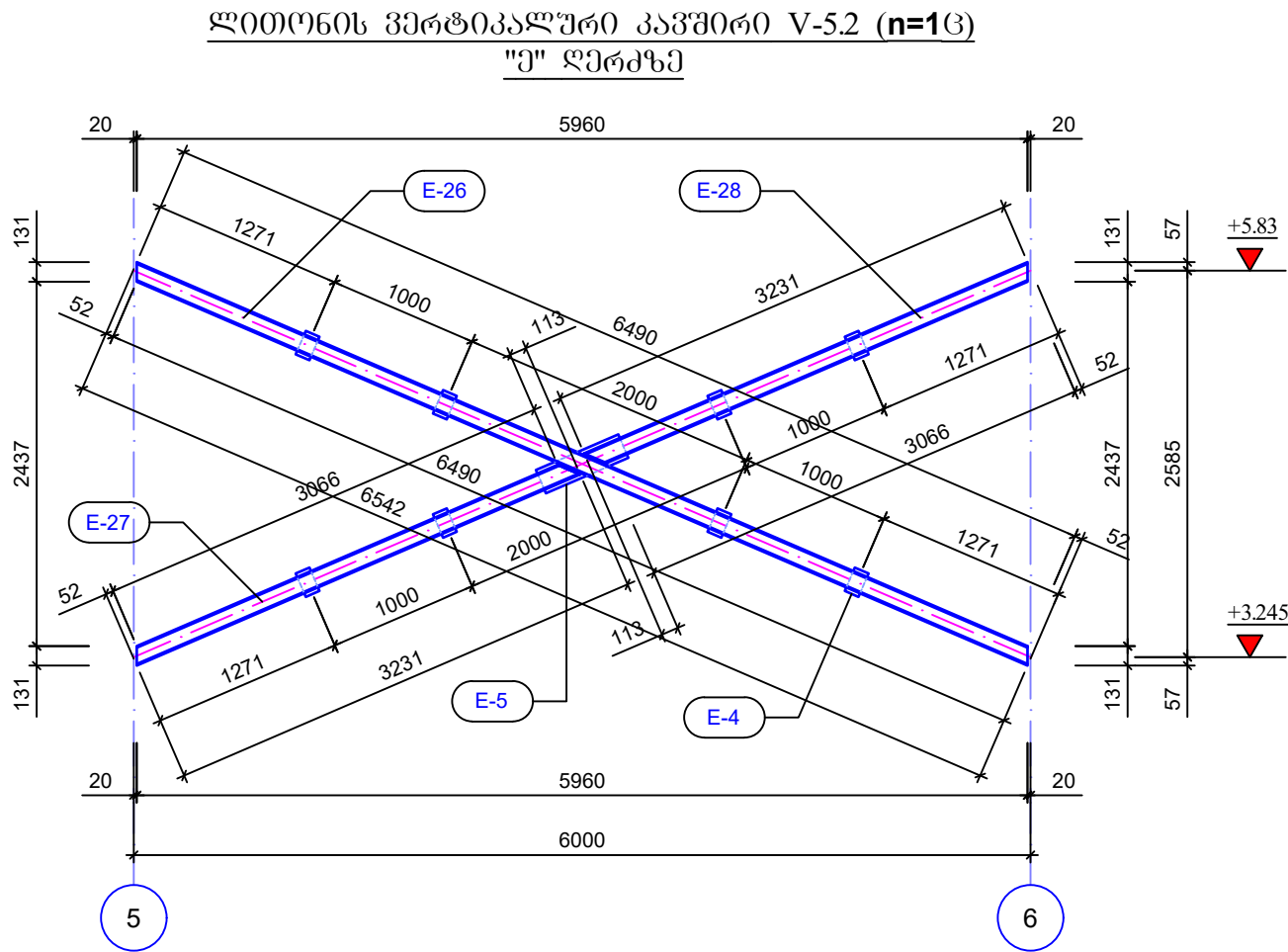
ფორმატი	A - 3	
შენიშვნა		
		
დამკვეთი: Customer:	სპს "არემფი ბოლდი"	
შემსრ-ლი: DONE BY:	კაპიტალური გეგმავლობის დეპარტამენტი	
პროექტი	საქმის მართვის სარეგისტრაციო საბუღალტრო, საფუძვლი და საოფისო შენიშვნა	
მისამართი	დაბა კახეთი	
საქმის მართვის სარეგისტრაციო საბუღალტრო, საფუძვლი და საოფისო შენიშვნა		
თანამდებობა	გვარი	ხელმოწერა
დეპარტ. უფროსი	კაპიტალური გეგმავლობის	
მთ.კონსტრუქტორი	გეგმვის უფროსი	
კონსტრუქტორი	გეგმვის	3. ციხელიძე
ლითონის კარკასის კოეფიციენტი და კავშირები		
მასშტაბი:		
თარიღი:	27.11.2023	
სტადია	ფურცელი	ფურცლები
მ.პ.	k-179	

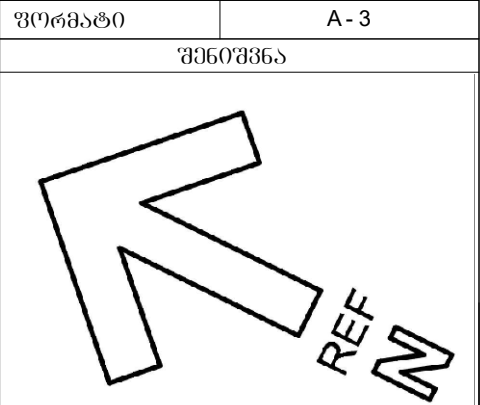

ლითონის ამოკრება							
მარკა	№	პროფილი	ესპიზი	L მმ	n ც	Ln მ	Q კგ
1	2	3	4	5	6	7	8
ლითონის პერტიკალური კავშირი V-5.2 (n=13)	E-26	შველერი	-№12-	6490	2	13.0	136
	E-27	შველერი	-№12-	3231	2	6.48	68
	E-28	შველერი	-№12-	3231	2	6.48	68
	E-4	ფურცელი	-100X170X16		8		18
	E-5	ფურცელი	-170X600X16		1		13

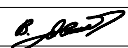

დამკვეთი: Customer:	სპს "არემფი გოლდი"	
შემსრ-ლი: DONE BY:	კაპიტალური გგენგელოგის ღეგარტამენტი	
პროექტი	საფღრისის გაღაროს სარემონტო საამტრო, საწჳოგბი ღა სარწვისენ შენოგა	
მისამართი	ღაგა კაზრეთი	
საფღრისის გაღაროს სარემონტო საამტრო, საწჳოგბი ღა სარწვისენ შენოგა		
თანამდებობა	გვარი	სელმოწერა
ღეგარტ. უფროსი	ვაგბელიწვილი	
მთ.კონსტრუქტორი	გ.მაისურამე	
კონსტრუქტორი	ვ.ცოგამე	3. ციხაძე
ლითონის კარკასის კოგბეპი ღა კაგწირმეპი		
მასშტაბი:		
თარიღი:	27.11.2023	
სტაღიღ	ფურცელი	ფურცელი
მ.კ.	k-180	

კიბის საფეხური №1 მოწყობის სქემა
ბანის ზრილში 1-1

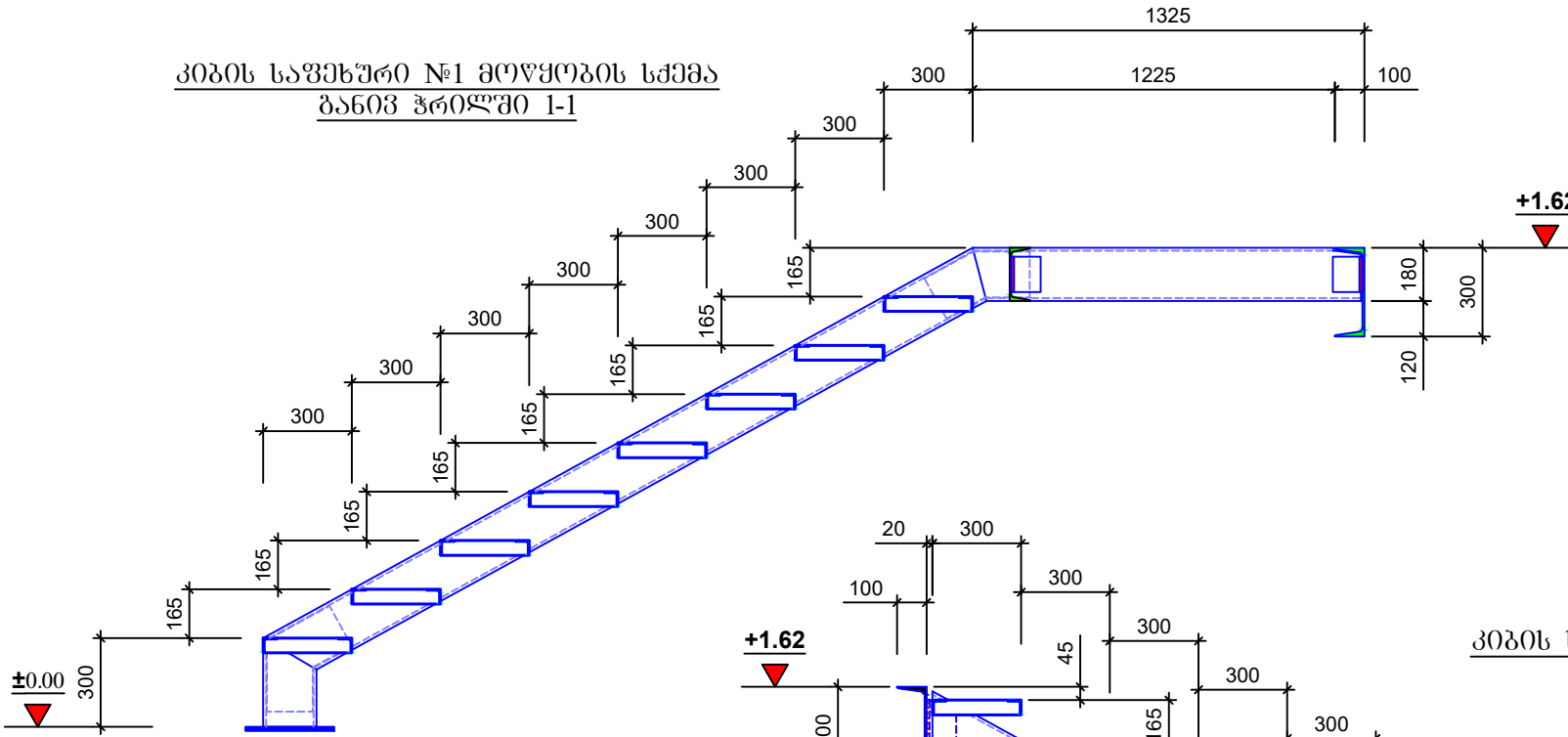

კიბის ჩანის ბაძლიერების
კვანძი №1(n=6ც)

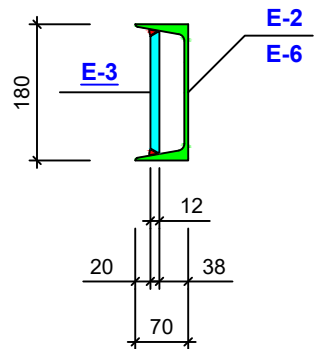

კიბის მარშისა და ბაძნის
საფეხური №1(n=17ც)

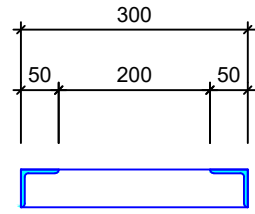

ელემენტი E-3
(n=6ც)

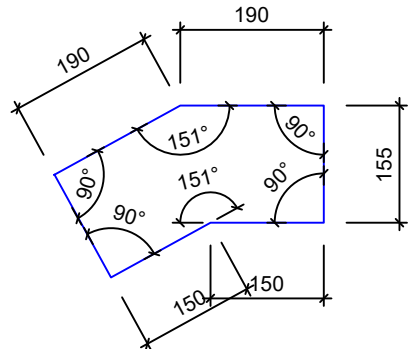

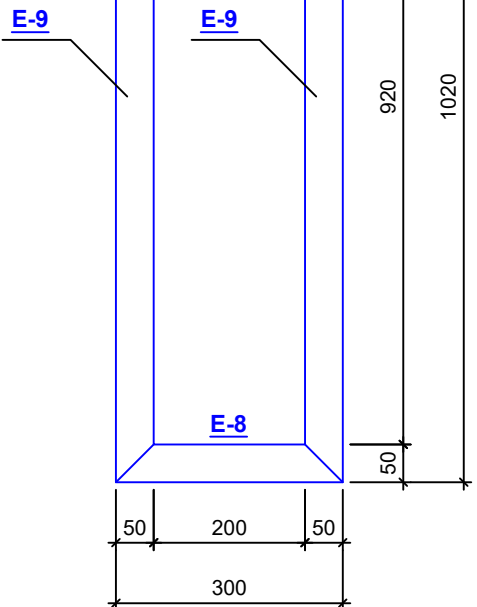
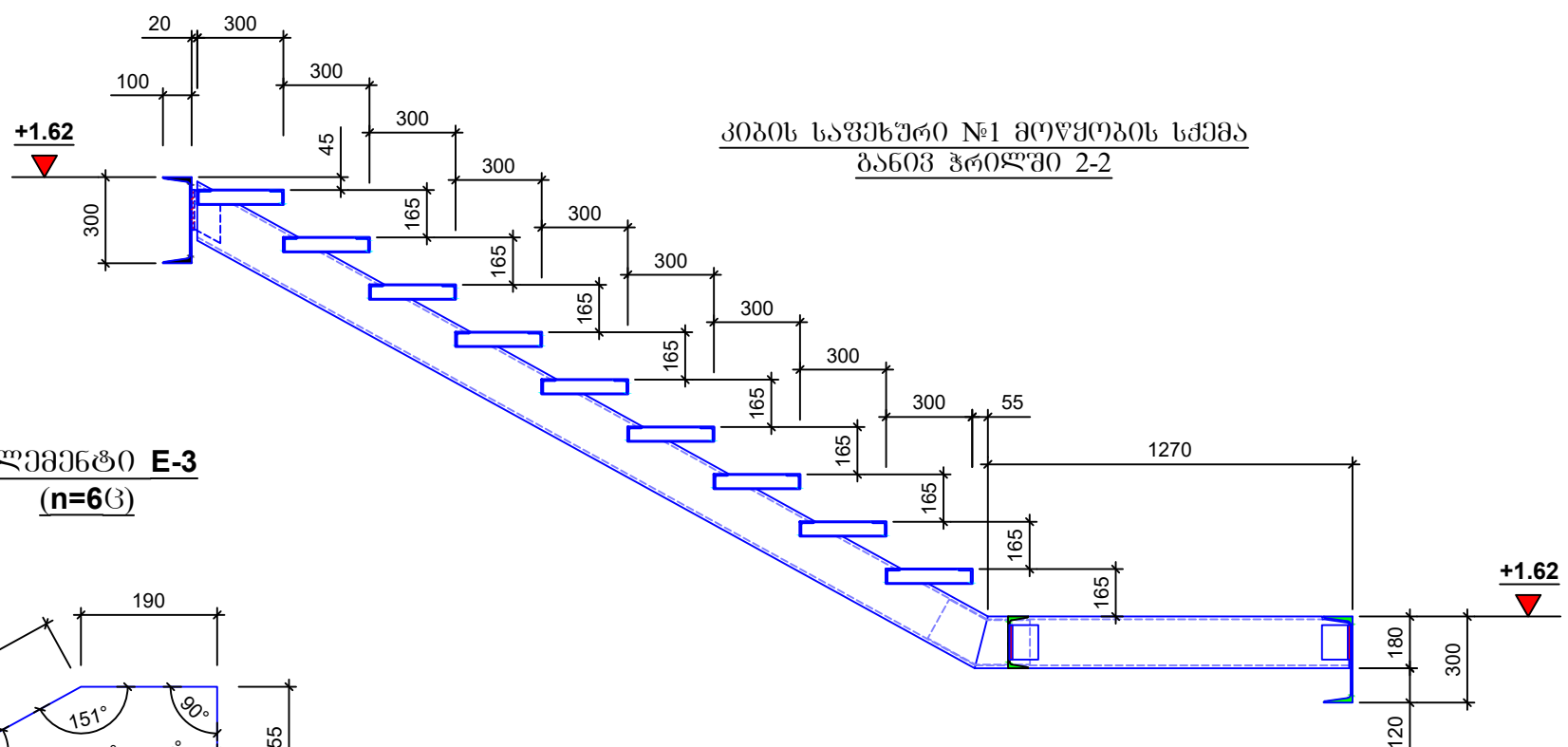

კიბის საფეხური №1 მოწყობის სქემა
ბანის ზრილში 2-2

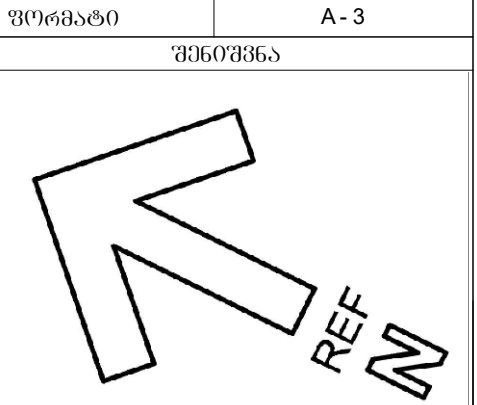

ლითონის ამოკრეპა							
მარკა	№	პროფილი	მსპიზი	L მმ	n ც	Ln მ	Q კგ
1	2	3	4	5	6	7	8
ლითონის №1 კიბის ელემენტები	E-1	შველერი	- №30 -	2650	1	2.65	85
	E-2	შველერი	- №18 -	4355	2	8.72	143
	E-3	ფურცელი	-155X(190+150)X12		6		30
	E-4	კუთხოვანა	-100X10	120	8	0.96	15
	E-5	შველერი	- №18 -	1010	2	2.02	33
	E-6	შველერი	- №18 -	4500	2	9.00	147
	E-7	კუთხოვანა	-100X10	190	2	0.38	6
	E-8	კუთხოვანა	-50X5	300	34	10.2	39
	E-9	კუთხოვანა	-50X5	1020	34	34.7	131

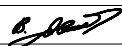

დამკვეთი:	სს "არემფი გოლდი"		
შემსრ-ლი:	კაპიტალური გეგმავლობის		
DONE BY:	დამამუშავებელი		
პროექტი	საფლრისის მაღაროს სარემონტო		
	საამქრო, საწყოები და საოფისე		
	შენიშვნა		
მისამართი	დაბა კახეთი		
საფლრისის მაღაროს სარემონტო			
საამქრო, საწყოები და საოფისე			
შენიშვნა			
თანამდებობა	გვარი	ხელმოწერა	
დამამუშავებელი	კაპიტალური გეგმავლობის		
მთავრობის მდივანი	გეგმავლობის		
კონსტრუქტორი	გეგმავლობის	3. ციხაძე	
ლითონის კიბეები			
მასშტაბი:			
თარიღი:	27.11.2023		
სტადია	ფურცელი	ფურცელი	
მ.პ.	k-182		

ლითონის №2 კიბე
გეგმა ±0.00 ნიშნულზე

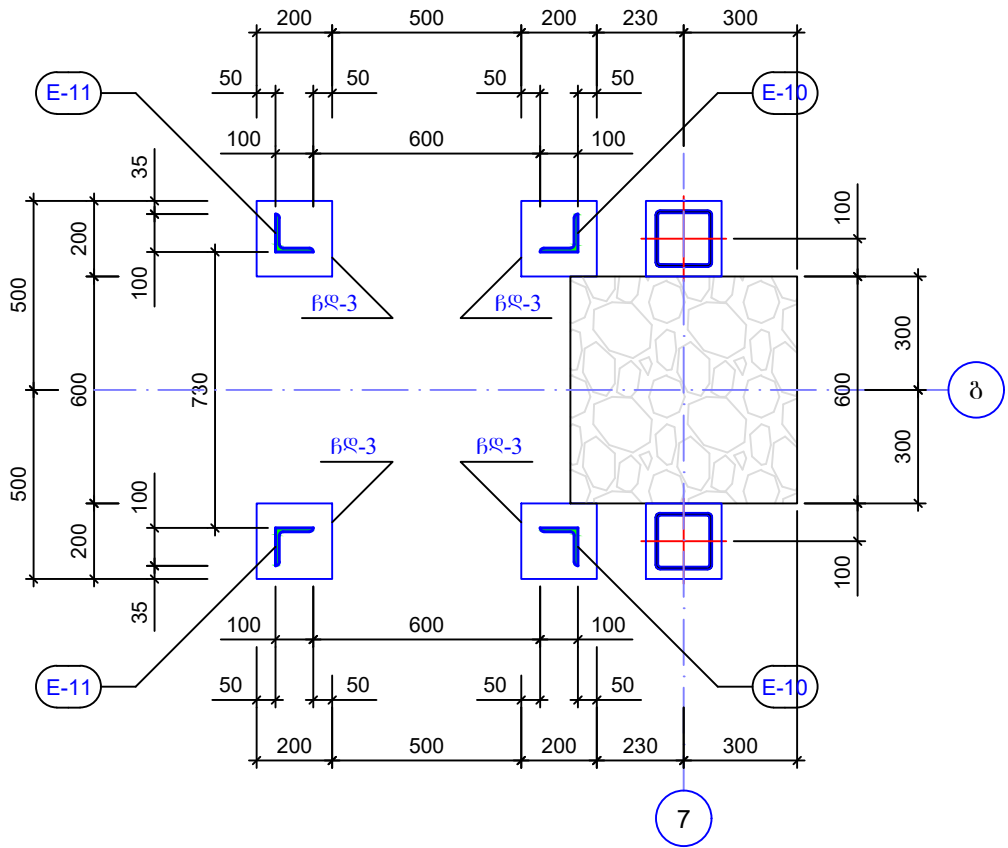

ელემენტი E-15
(n=103)

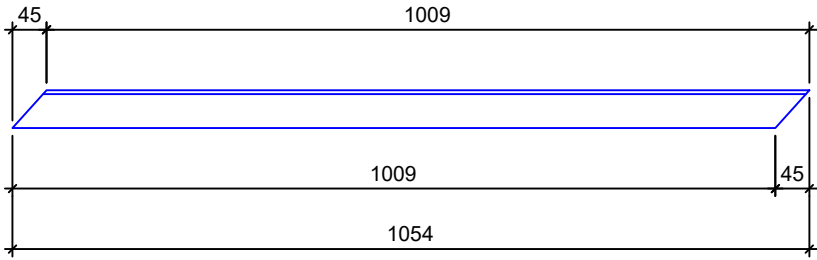

ელემენტი E-16
(n=86)

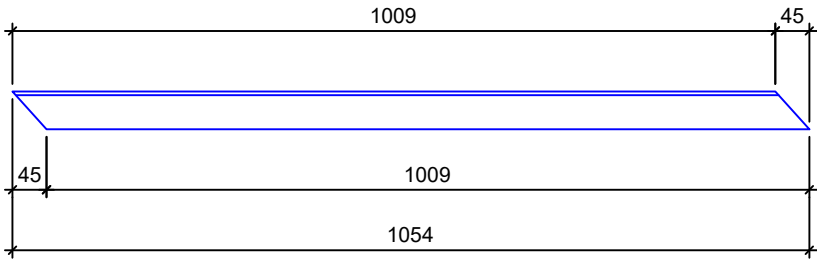

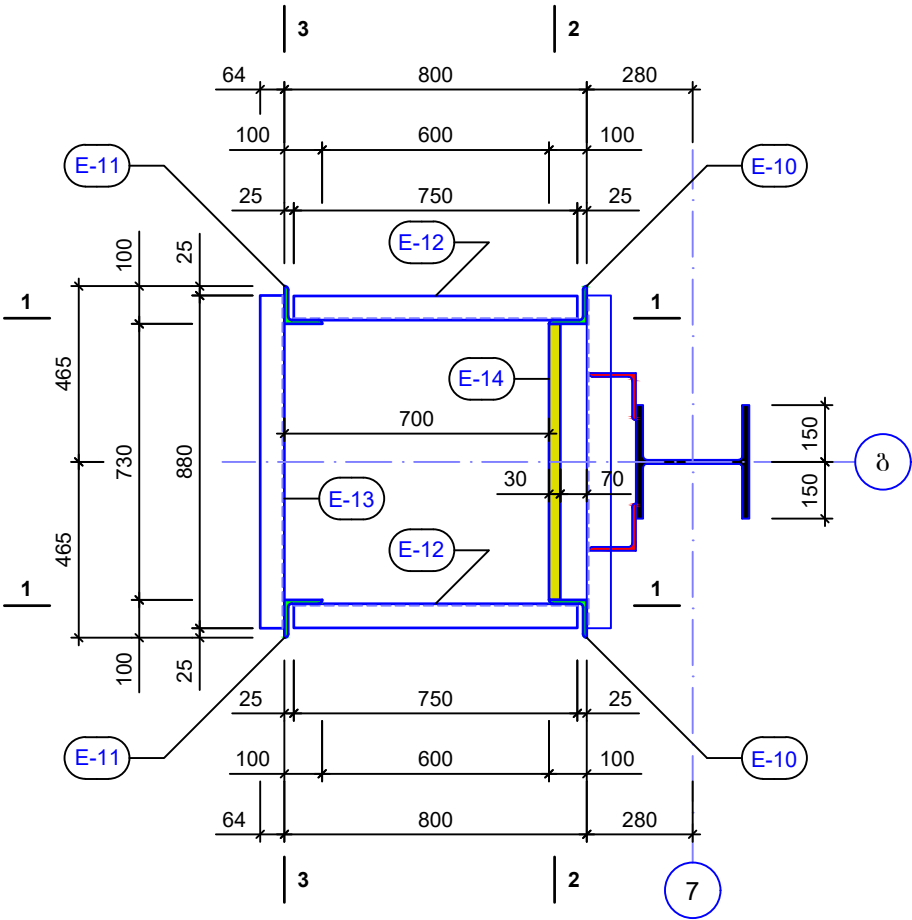

ლითონის №2 კიბე
გეგმა ±0.00 ნიშნულს ზემოთ

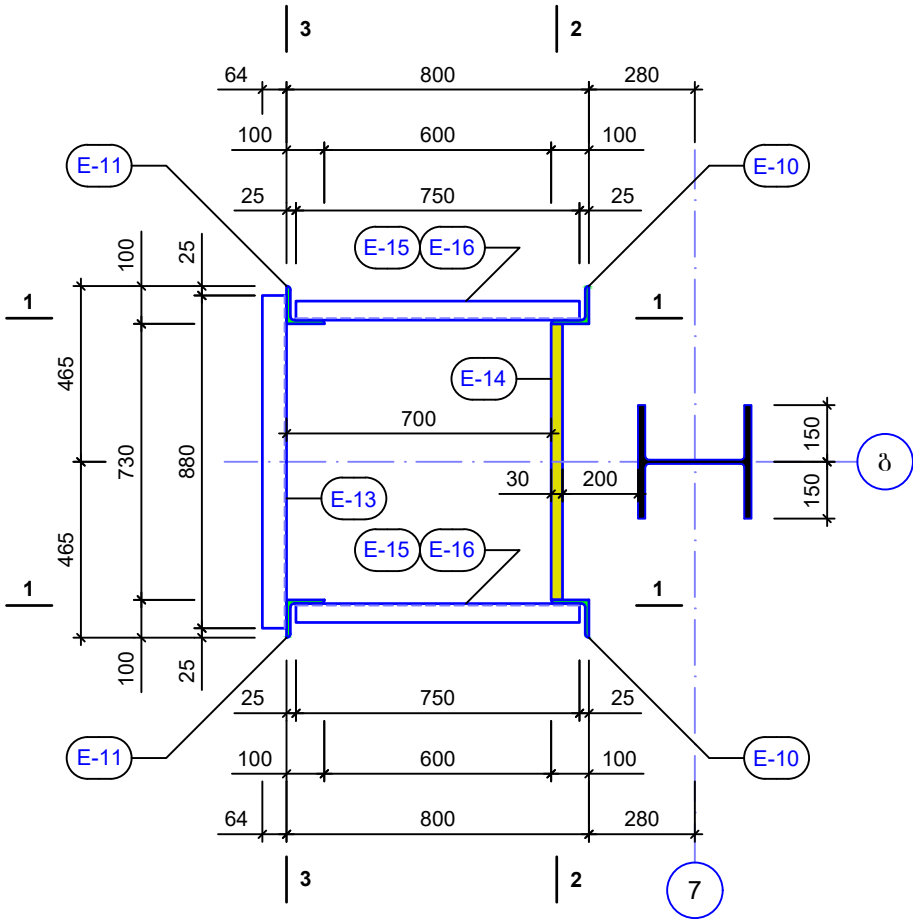

ლითონის №2 კიბე
გეგმა ±0.00 ნიშნულს ზემოთ

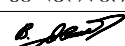

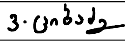
დამკვეთი:	სპს "არემფი გოლდი"	
შემსრ-ლი:	კაპიტალური გეგმავლობის დეპარტამენტი	
პროექტი	საფლრის მალაროს სარემონტო საამქრო, საწყოები და საოფისე შენობა	
მისამართი	ღაბა კარეთი	
საფლრის მალაროს სარემონტო საამქრო, საწყოები და საოფისე შენობა		
თანამდებობა	გვარი	ხელმოწერა
დეპარტ. უფროსი	ვახაგოშვილი	
მთ.კონსტრუქტორი	გ.მაისურაძე	
კონსტრუქტორი	ვ.ციციაძე	
ლითონის კიბეები		
მასშტაბი:		
თარიღი:	27.11.2023	
სტადია	ფურცელი	ფურცლები
მ.პ.	k-183	

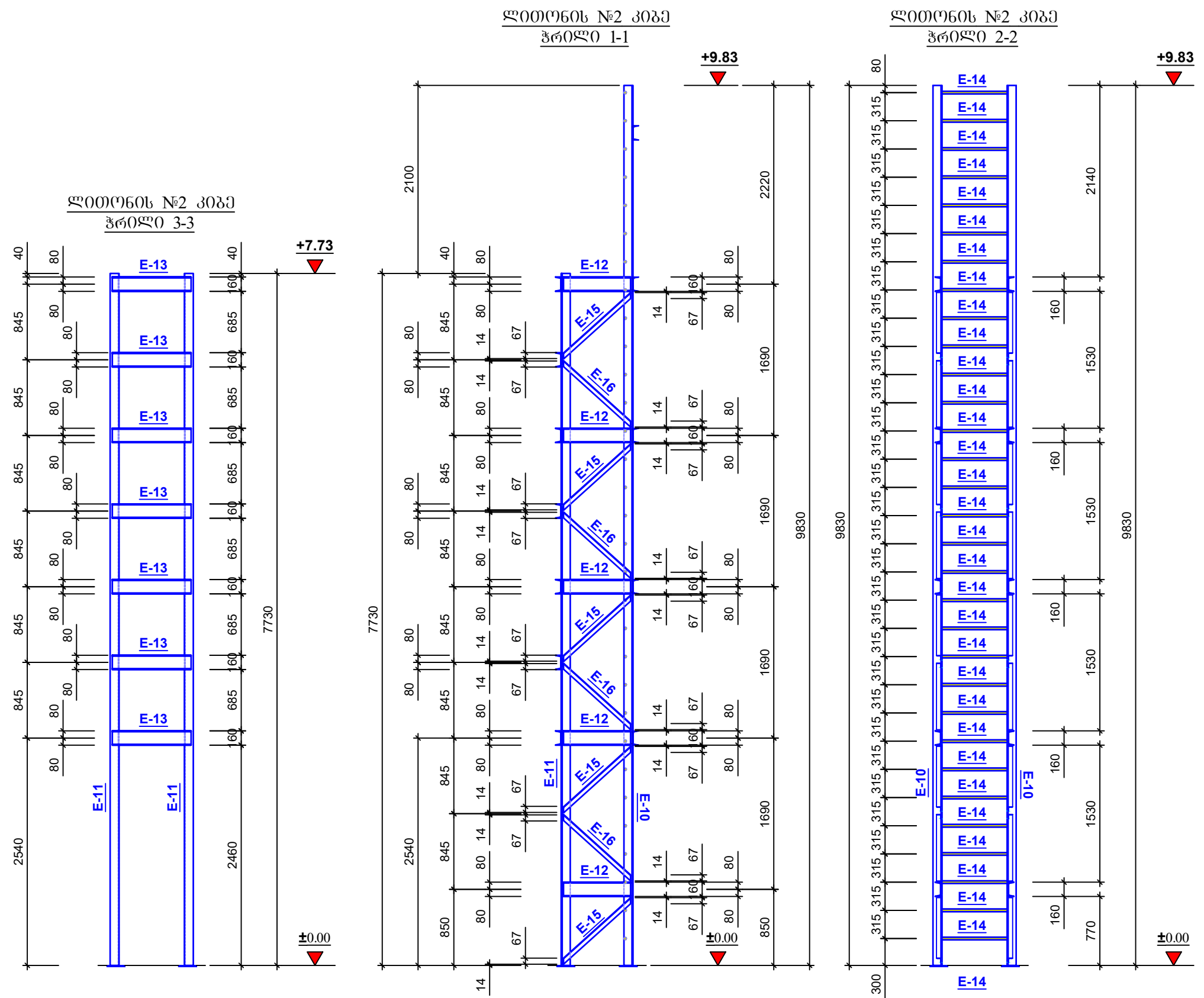



ფორმატი		A - 3	
შენიშვნა			
<div><div></div><div>REF</div><div></div></div>			

ლითონის ამოკრეპა							
მარკა	№	პროფილი	მსპიზი	L მმ	n ც	Ln მ	Q კგ
1	2	3	4	5	6	7	8
ლითონის №2 კიბის ელემენტები	E-10	კუთხეოვანა	-100X10	9830	2	19.66	297
	E-11	კუთხეოვანა	-100X10	7730	2	15.46	234
	E-12	შველერი	- №16 -	750	10	7.5	107
	E-13	შველერი	- №16 -	880	7	6.16	88
	E-14	მილი	- Ø30; t=2.5მმ -	730	31	22.7	39
	E-15	კუთხეოვანა	-50X5	1054	10	10.54	40
	E-16	კუთხეოვანა	-50X5	1054	8	8.44	32

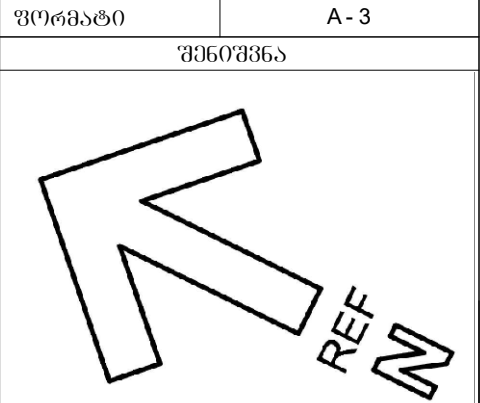
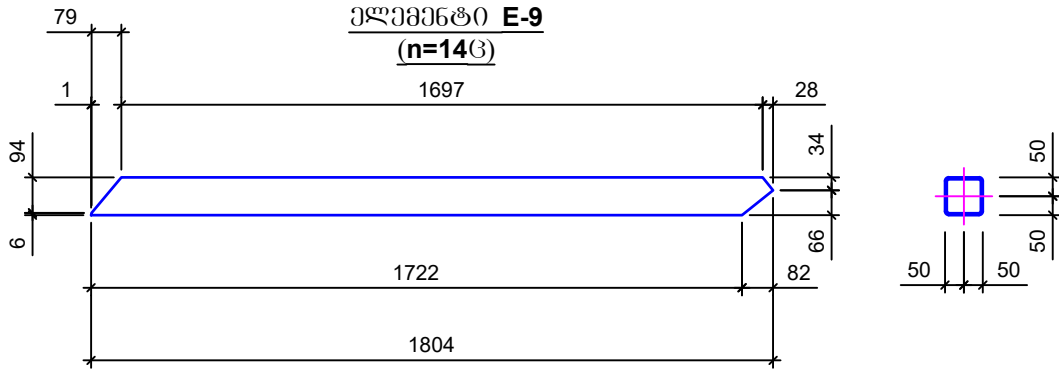
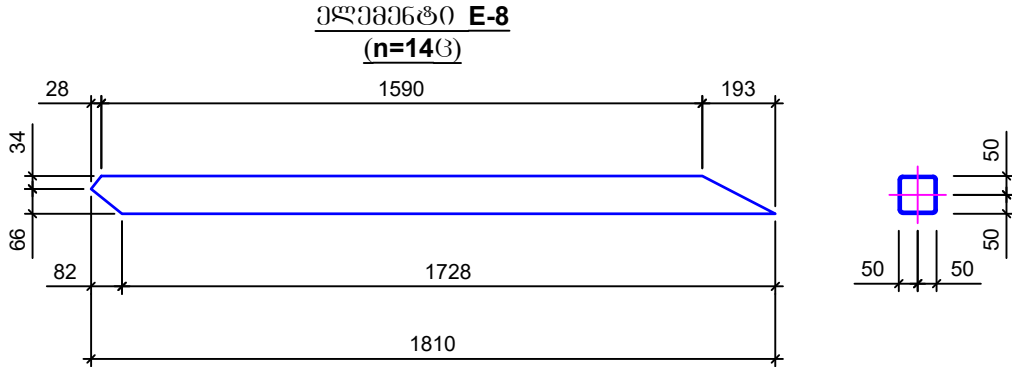
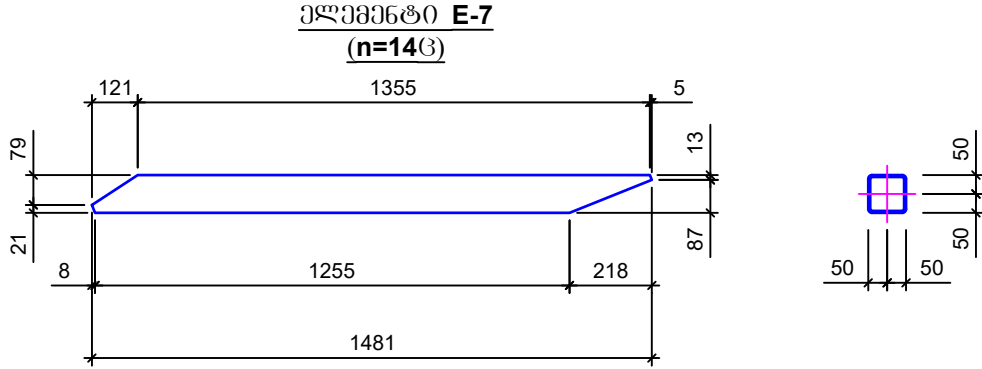
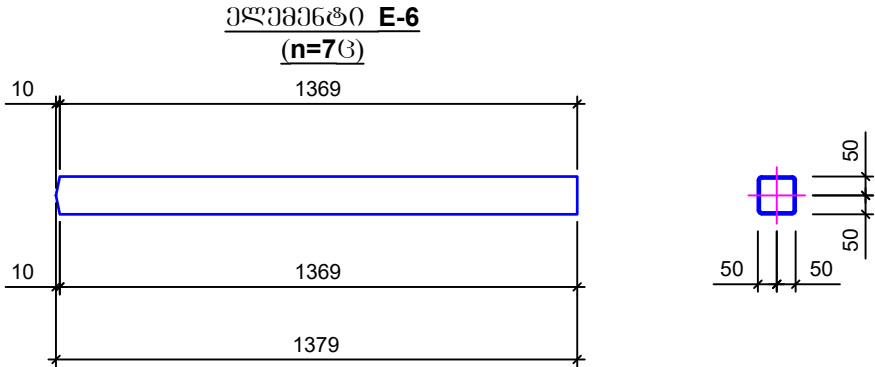
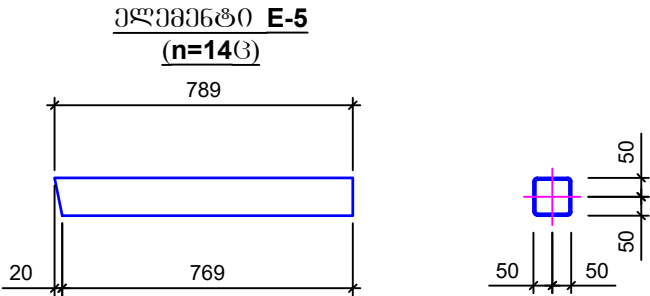
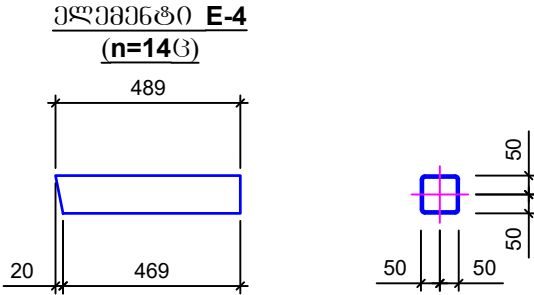
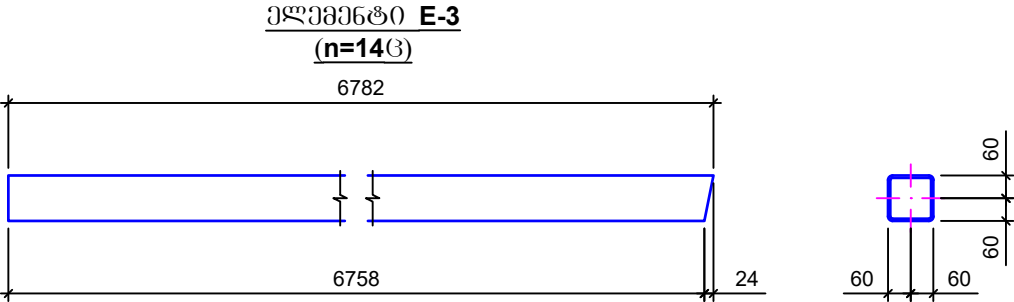
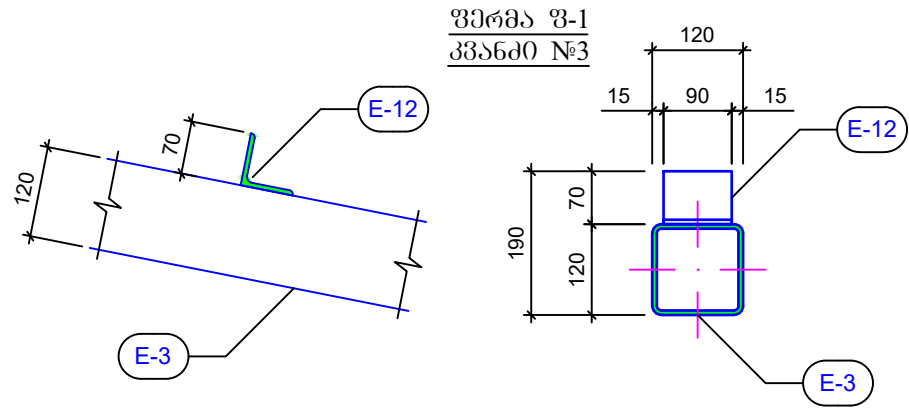
ფორმატი	A - 3	
შენიშვნა		
<div></div>		
დამკვეთი:	სპს "არემფი გოლდი"	
შემსრ-ლი:	კაპიტალური გგენებლოგის დეპარტამენტი	
პრექტი	საფლრისის მაღაროს სარემონტო საამქრო, საწყოები და საოწისე შენობა	
მისამართი	დაბა კაზრეთი	
საფლრისის მაღაროს სარემონტო საამქრო, საწყოები და საოწისე შენობა		
თანამდებობა	გვარი	ხელმოწერა
დეპარტ. უფროსი	ვაგელოშვილი	
მთ.კონსტრუქტორი	გ.მაისურაძე	
კონსტრუქტორი	ვ.ციგაძე	
ლითონის კიბეები		
მასშტაბი:		
თარიღი:	27.11.2023	
სტადია	ფურცელი	ფურცლები
მ.კ.	k-185	

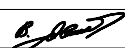

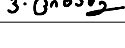
დამკვეთი: Customer:	სპს "არემფი გოლდი"	
შემსრ-ლი: DONE BY:	კაპიტალური გეგმავლობის დეპარტამენტი	
პროექტი	საფლრისის მაღაროს სარემონტო საამქრო, საწყოები და საოფისე შენობა	
მისამართი	ღაბა კაზრეთი	
საფლრისის მაღაროს სარემონტო საამქრო, საწყოები და საოფისე შენობა		
თანამდებობა	გვარი	ხელმოწერა
დეპარტ. უფროსი	ვახაგლიშვილი	
მთ.კონსტრუქტორი	გ.მაისურაძე	
კონსტრუქტორი	ვ.ციციაძე	
ლითონის ვერსია		
მასშტაბი:		
თარიღი:	27.11.2023	
სტადია	ფურცელი	ფურცლები
მ.პ.	k-187	

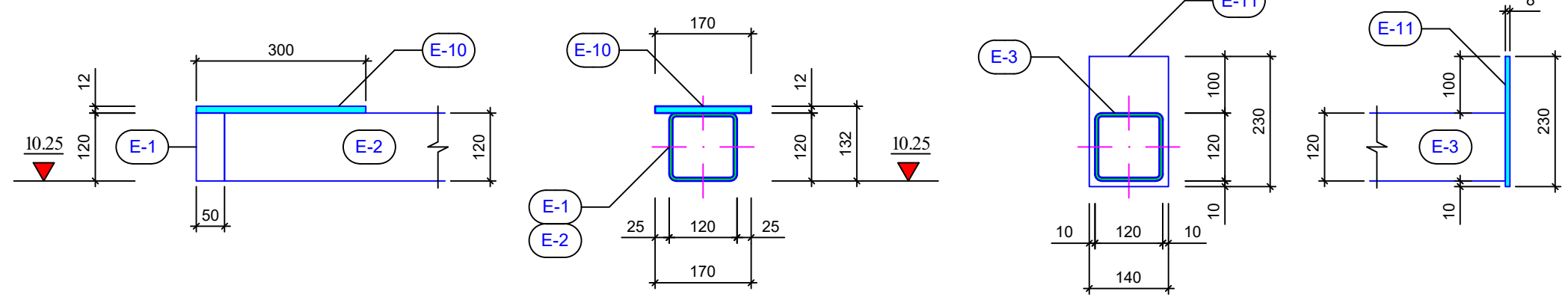
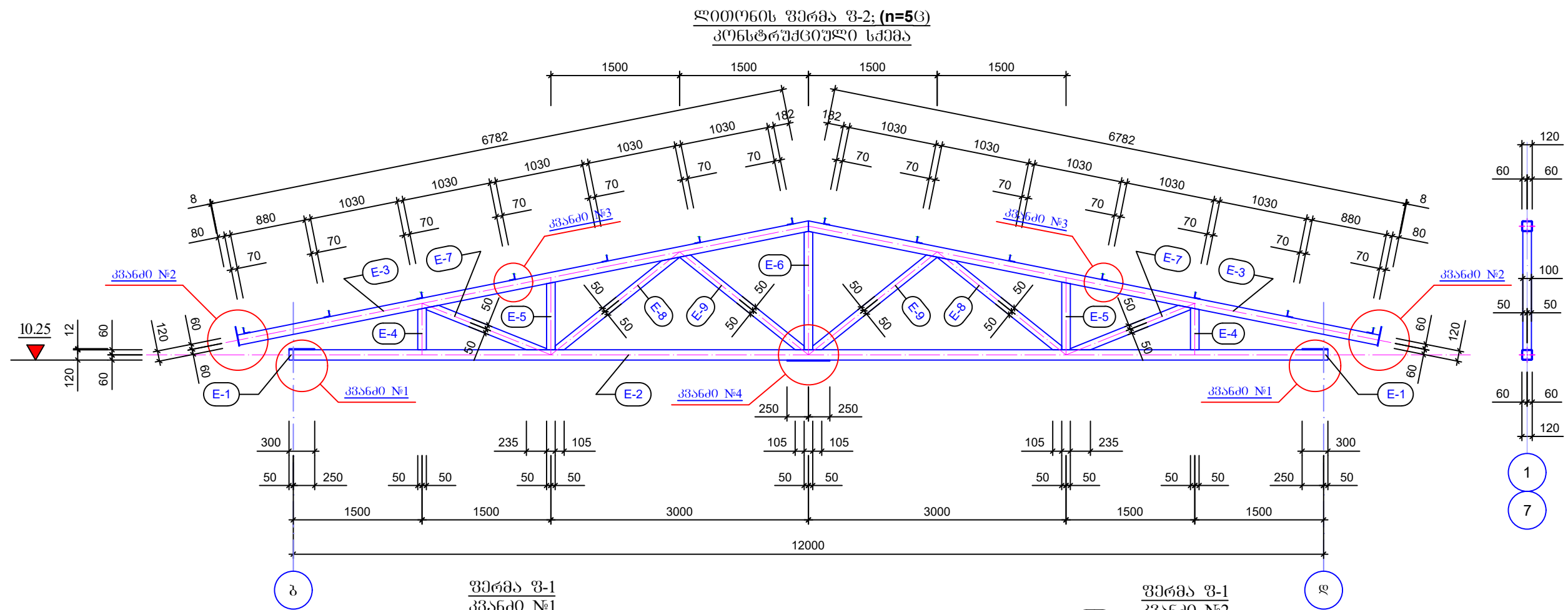
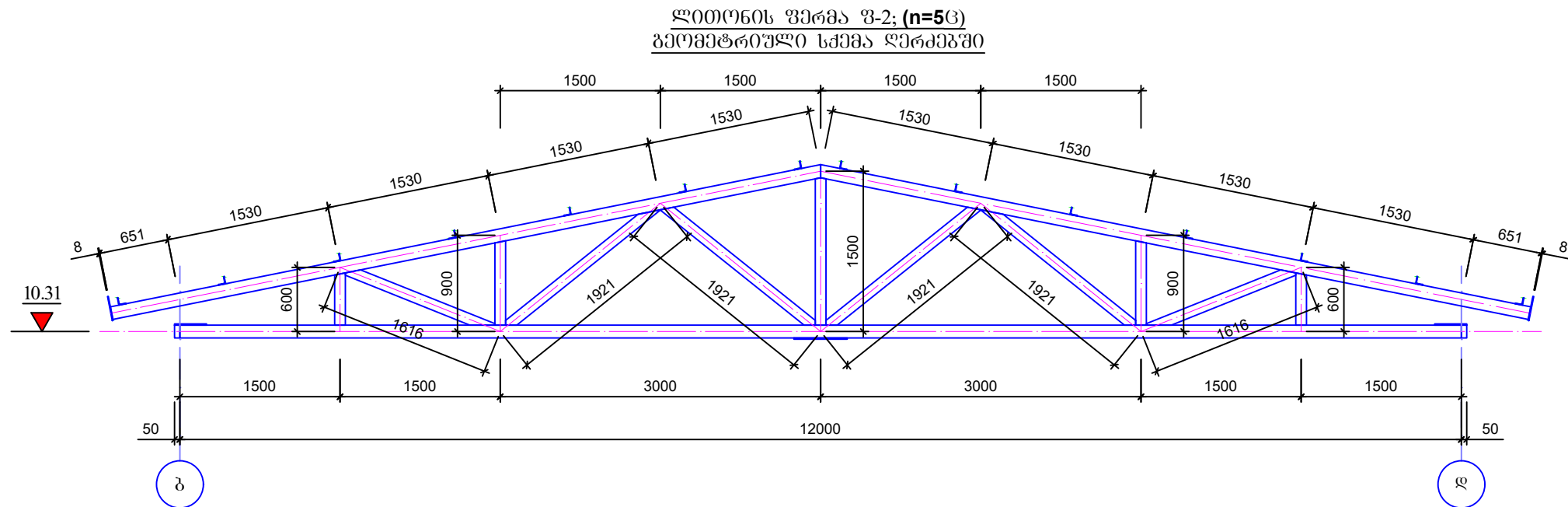

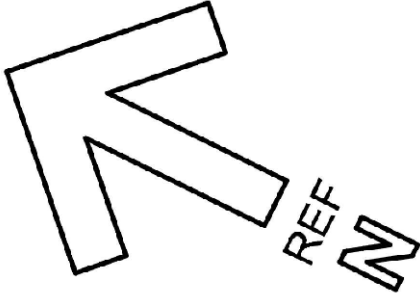
ფორმატი		A - 3	
შენიშვნა			
<div></div>			

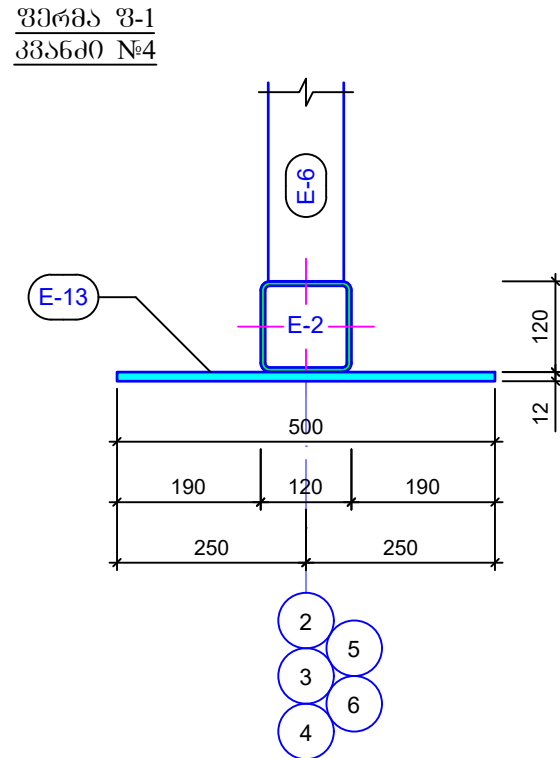
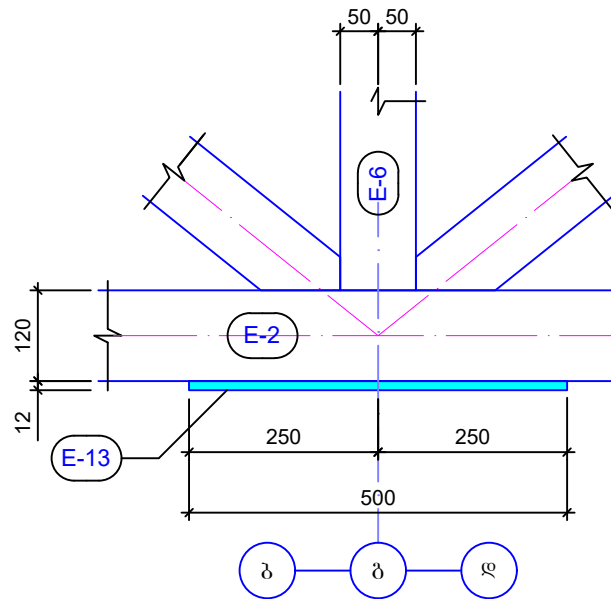
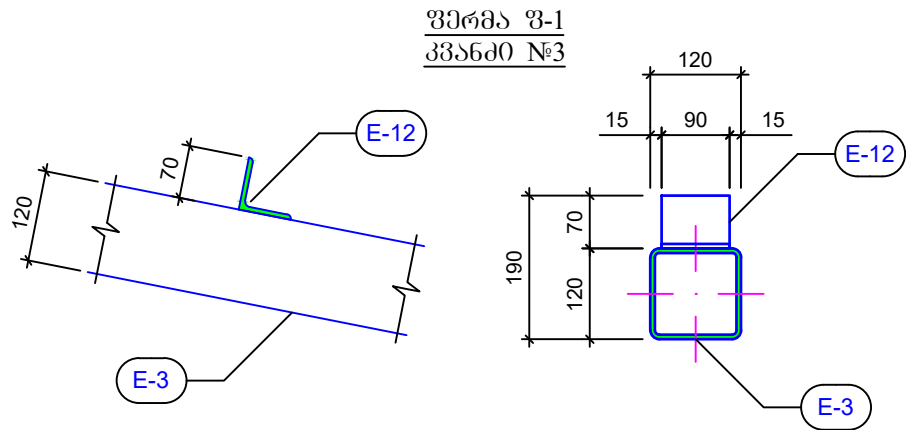

ლითონის ამოკრება							
მარკა	№	პროფილი	მსპიზი	L მმ	n ც		Q კგ
1	2	3	4	5	6	7	8
ლითონის ფურცელი ზ-1(n=2(3)); ზ-2(n=5(6))	E-1	მილკვადრატი	-120X120X6-	50	14	0.7	15
	E-2	მილკვადრატი	-120X120X6-	12000	7	84.0	1739
	E-3	მილკვადრატი	-120X120X6-	6782	14	95.06	1968
	E-4	მილკვადრატი	-100X100X5-	489	14	6.86	99
	E-5	მილკვადრატი	-100X100X5-	789	14	11.06	160
	E-6	მილკვადრატი	-100X100X5-	1379	7	9.66	140
	E-7	მილკვადრატი	-100X100X5-	1481	14	20.86	301
	E-8	მილკვადრატი	-100X100X5-	1810	14	25.34	365
	E-9	მილკვადრატი	-100X100X5-	1804	14	25.34	365
	E-10	ფურცელი	-170X300X12		14		68
	E-11	ფურცელი	-140X230X8		14		29
	E-12	კუთხოვანა	-70X6-	90	98	8.82	57
	E-13	ფურცელი	-500X500X12		5		118

ფორმატი

A - 3

შენიშვნა

დამკვეთი:

Customer:

სპს "არემფი გოლდი"

შემსრ-ლი:

DONE BY:

კაპიტალური გვერდების დეპარტამენტი

პროექტი

საქმის მართვის სარეგისტრო საამქრო, საწყოები და საოფისე შენობა

მისამართი

დაბა კახეთი

საქმის მართვის სარეგისტრო საამქრო, საწყოები და საოფისე შენობა

თანამდებობა

გვარი

ხელმოწერა

დეპარტ. უფროსი

ვაკანდუროვი

მთავრობის მდიანი

გ.მანუშვილი

კონსტრუქტორი

ვ.ციხაძე

ლითონის ფურცელი

მასშტაბი:

თარიღი:

სტადია

მ.პ.

27.11.2023

ფურცელი

ფურცელი

k-189