

ინტერირის რეკონსტრუქცია  
ბათუმი, რუსთაველის ქ. №7

[illegible]

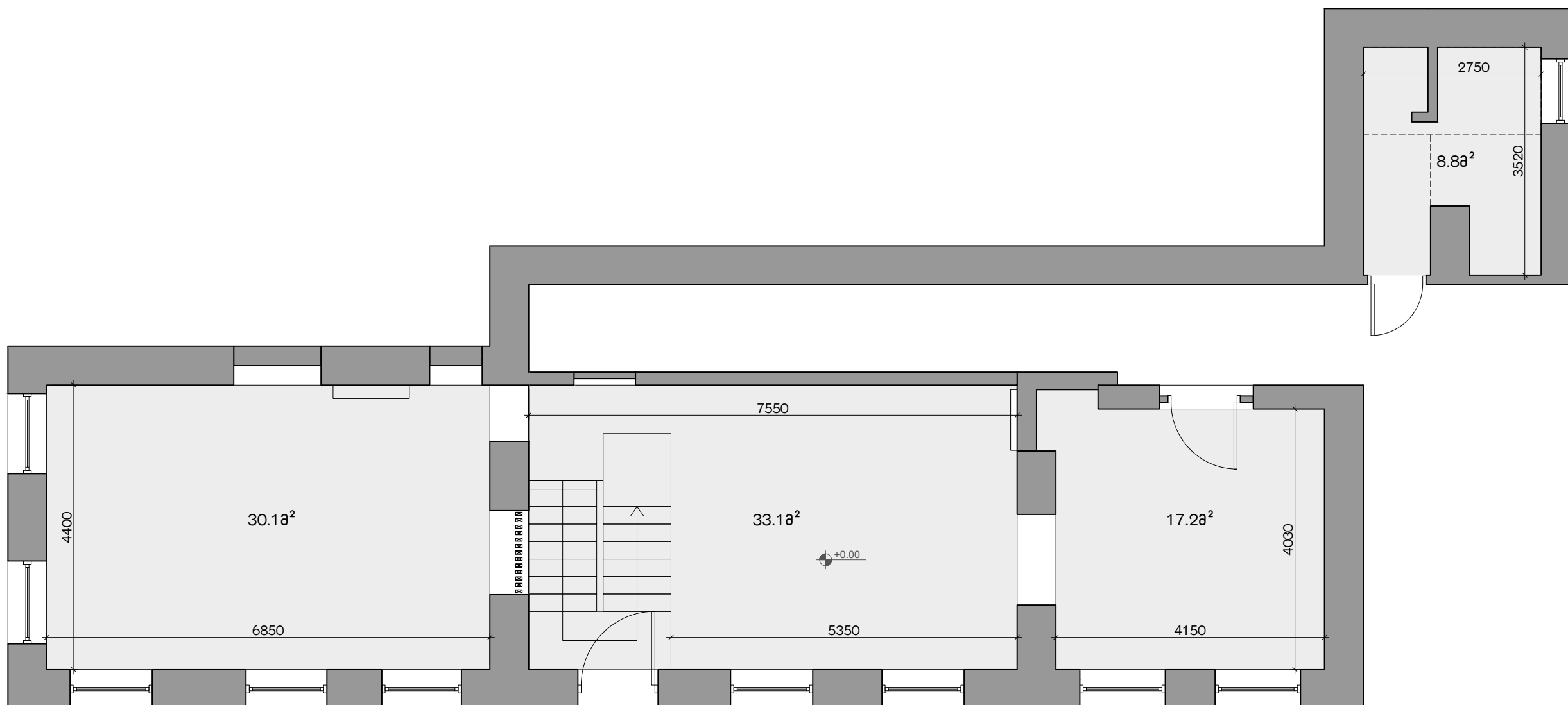

ფირმატი  
PAPER SIZE

A-3

ფაილის სახელი  
batumi office.dwg

პირიზიტი აღნიშვნები

1. საოფისი სივრცე

2. საოფისი სივრცე

3. საოფისი სივრცე

4. საწყობი

5. დარბაზი

6. სარეკრეაციო ოთახი

7. შეხვედრების ოთახი

8. სან. კვანძი

9. ტექნიკური ოთახი

10. საფარული

11. საწყობი

±0.00

საპროექტო არქიტექტურული ნიშნული

არსებული კედელი

საპროექტო კედელი

შენიშვნა: სან. კვანძი ტიპური მოწყობის ნახაზი

შენიშვნა: კედლები შეიფუთოს და შეიღოს Caparol Papaya 30 ფერის საღებავით, გარდა მითითებული აღნიშვნისა

დამკვეთი: სააქციო საზოგადოება "სადაზღვეო კომპანია იმედი ელ" 204919008

პროექტი ინტერიერის რეკონსტრუქცია

მისამართი ბათუმი, რუსთაველის ქ. №7 ს/კ 05.22.14.002.01.508

თანამდებობა

გვარი

ხელმოწერა

მთ. არქიტექტორი/ავტორი

ანაი პაპაიშვილი

ა. პაპაიშვილი

არქიტექტურული ნაწილი

ARCHITECTURE

მასშტაბი  
SCALE

1:75

თარიღი  
DATE OF ISSUE

15.12.2024

ნახაზი  
DRWG.

საპროექტო გეგმა  
±0.00 ნიშნულზე

სტადია

კოდი

ფურც.

პროექტი

03



პირობითი აღნიშვნები

1. საოფისი სივრცე
2. საოფისი სივრცე
3. საოფისი სივრცე
4. საწყობი
5. დარბაზი
6. სარეკლამოო ოთახი
7. შეხვედრების ოთახი
8. სად. კვანძი
9. ტექნიკური ოთახი
10. საგზაო
11. საწყობი

 ±0.00 საპროექტო არქიტექტურული  
ნიშნული

არსებული ქედელი

საპროექტო კედელი

შენიშვნა: აბაზანაში ტიხრები მოეწყოს  
ნესტგამძლე თაბაშირ-მუყაოს ფილით

შენიშვნა: კედლები შეიფუთოს და შეიღებოს  
Caparol Papaya 30 ფარის საღებავით, გარდა  
მითითული აღბილებისა

დაბეჭდით: სააქსიო საზოგადოება "სადაზღვევო  
კომპანია იმედი  
ელ" 204919008

პროექტი

ინტერნირის რეკონსტრუქცია

ბისაგარეო ბათუმი, რუსთაველის ქ. №7  
ს/კ 05.22.14.002.01.508

თანამდებობა	ბვარი	ხელმოწერა
მთ. არეგისტრირებული/ავტორი	ანაოი ბაბაიშვილი	ანა ბაბაიშვილი

არქიტექტურული ნაწილი  
 ARCHITECTURE

მასშტაბი SCALE	1:75	თარიღი DATE OF ISSUE	15.12.2024
-------------------	------	-------------------------	------------

ნახაზი DRWG.	საპროექტო გეგმა -2.93 ნიშნულზე
-----------------	-----------------------------------

სტადია	კოდი	ფურც.
პროექტი		04

ტინტის მოწყობის სქემა

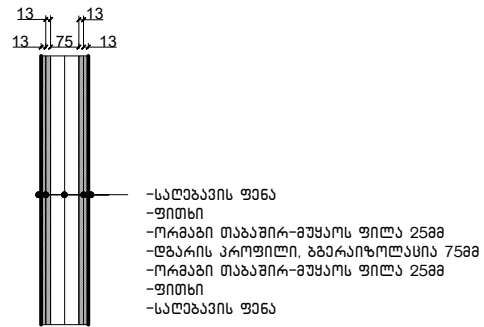

აღნიშული ტიხრები მოენყოს ნესტბამძლ  
თბბბბბბ-მზყბოს ფილბბბ

მიითითებული კედლი შეიღებოს  
Caparol Curcuma 105 ფერის  
საღებავით

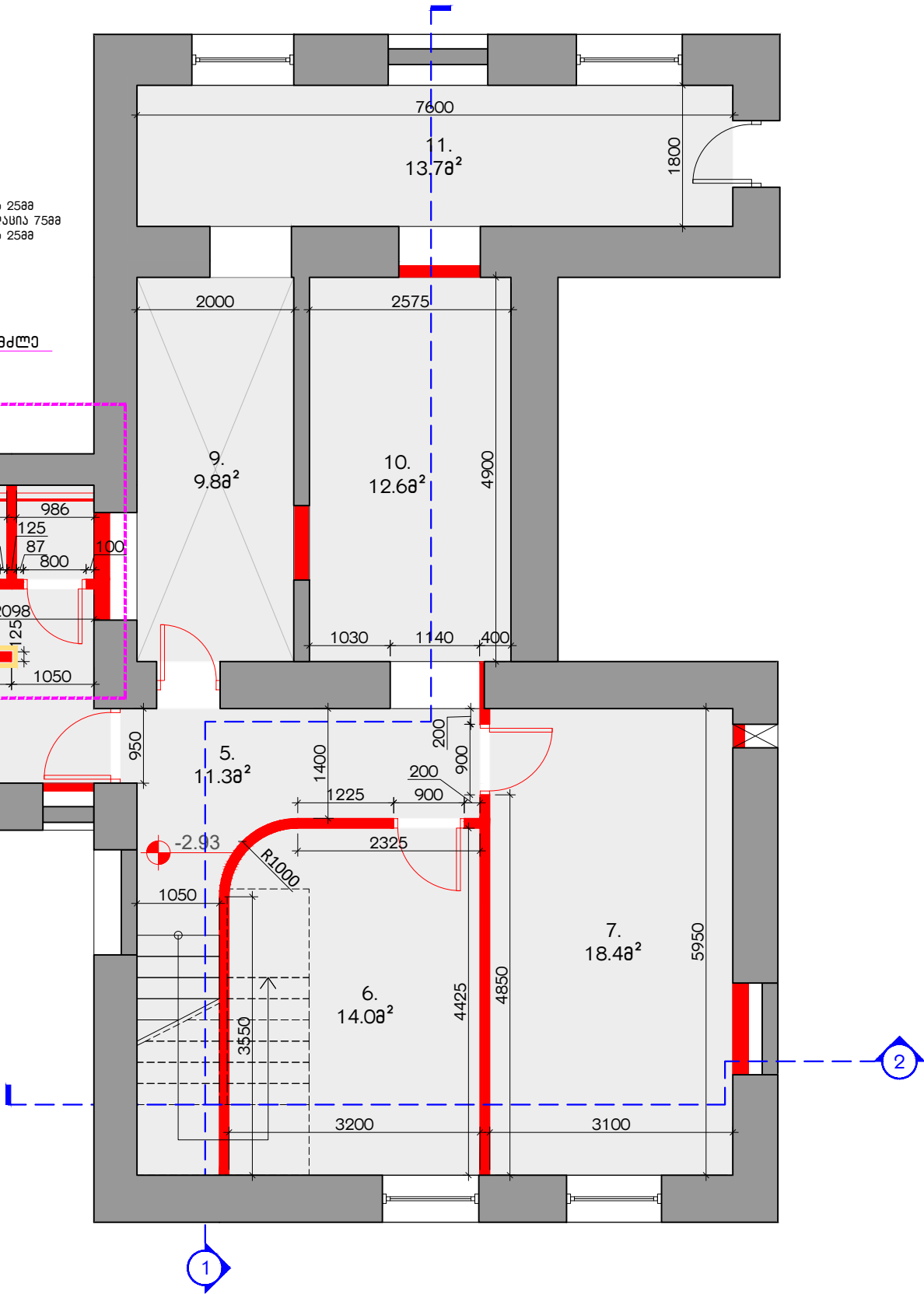

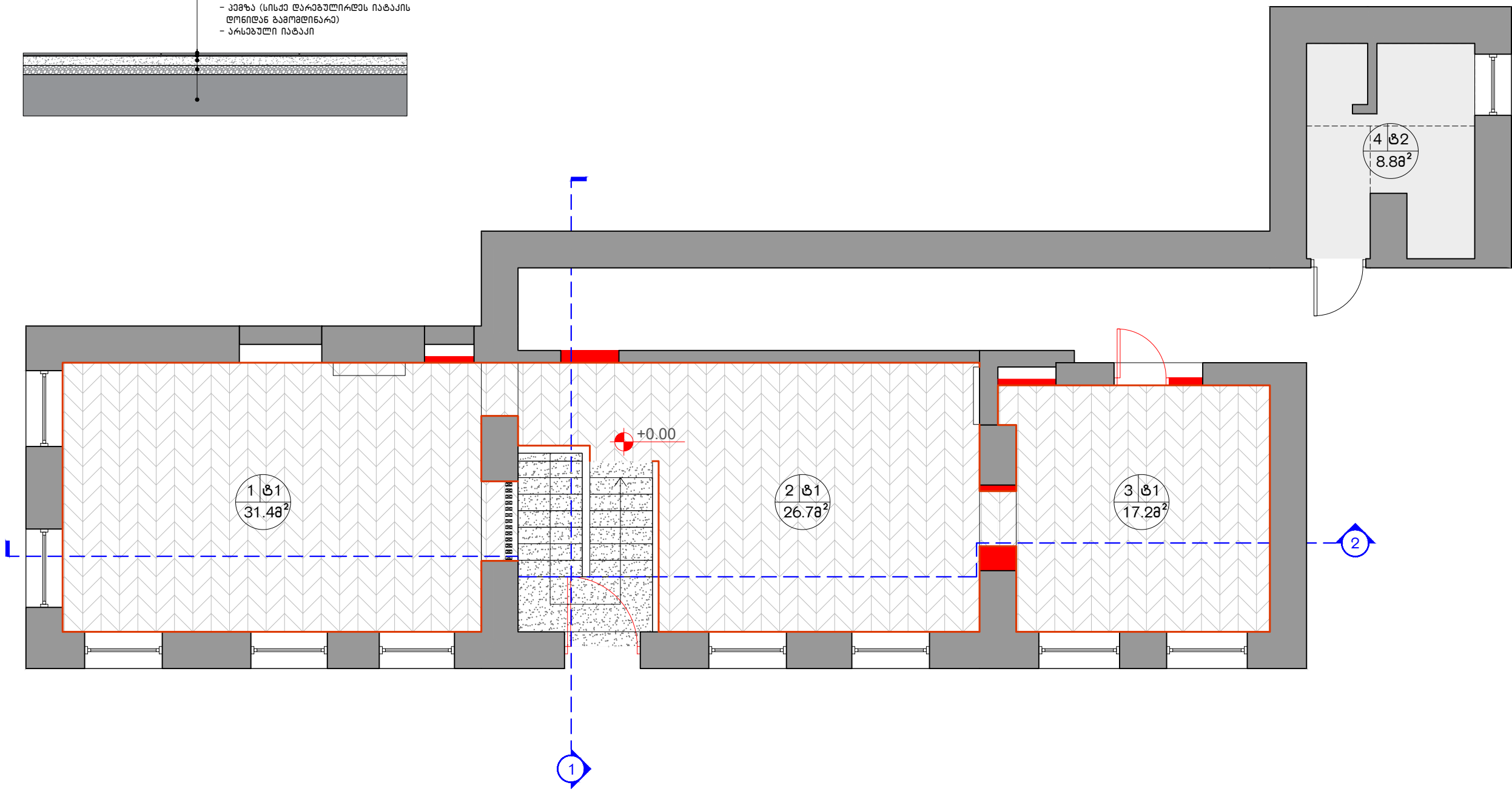
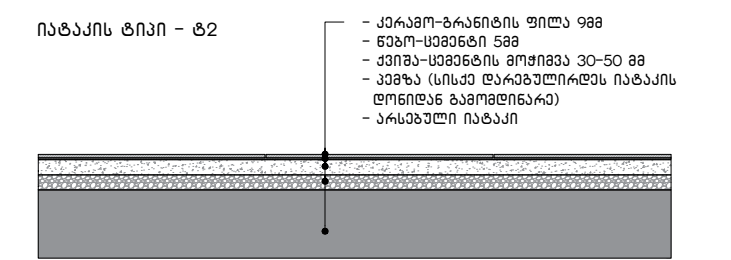
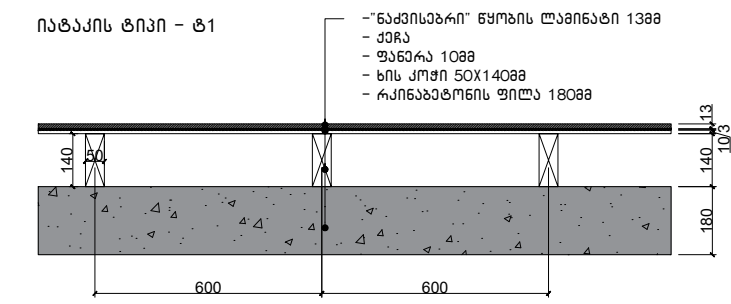

ფირმატი PAPER SIZE	ფაილის სახელი	
A-3	batumi office.dwg	
პირიზიტი ადმინიზიტი		
<div>1. საოფისი სივრცე 2. საოფისი სივრცე 3. საოფისი სივრცე 4. საფუზი 5. დარბაზი 6. სარკარაჲიო ოთახი 7. ზეზედრბის ოთახი 8. სან. კვანძი 9. ტექნიკური ოთახი 10. საზარაულო 11. საფუზი</div>		
<div><div>±0.00</div> საკრეჲო არქიტექტურული ნიშნული</div> <div><div></div> არსებული კედელი</div> <div><div></div> საკრეჲო კედელი</div> <div><div></div> სათავსოს ნოზარი</div> <div><div>2 ბ3 XXმ²</div> ნატაჲის ტიჲი</div> <div><div></div> ნატაჲის ფართობი</div> <div><div></div> ქარაფორანიტის პლინტუსი</div> <div><div></div> მღჲ-ს პლინტუსი, ზედბილი Caparol Natur-Weiss ფარის საღზავიტი</div>		

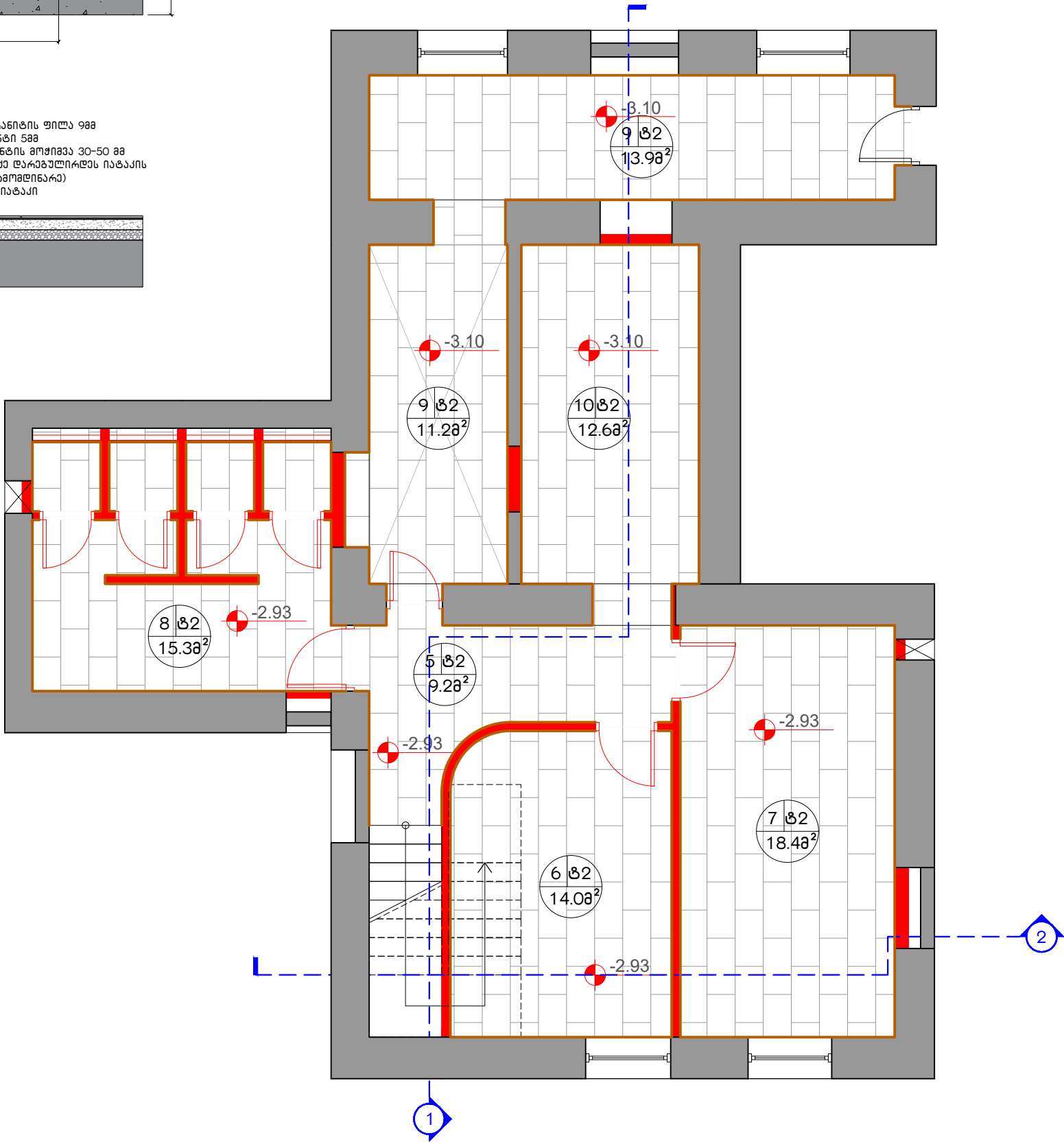
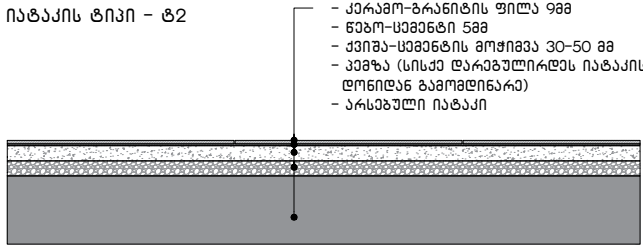
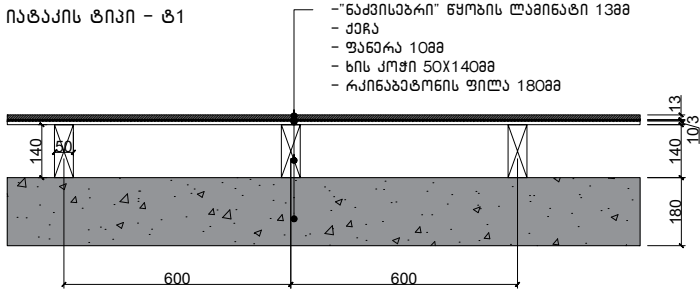

ფირმატი PAPER SIZE		ფილის სახელი	
A-3		batumi office.dwg	
პროექტის აღნიშვნები			
<div>1. საოფისე სივრცე 2. საოფისე სივრცე 3. საოფისე სივრცე 4. საწყობი 5. დარბაზი 6. სარეკრეაციო ოთახი 7. შეხვედრების ოთახი 8. სან. კვანძი 9. ტექნიკური ოთახი 10. საშარბული 11. საწყობი</div>			
<div><div><div><div><div></div><div>±0.00</div></div><div>საპროექტო არქიტექტურული ნიშნული</div></div><div><div><div></div><div></div></div><div>არსებული კედელი</div></div><div><div><div></div><div></div></div><div>საპროექტო კედელი</div></div></div></div>			
<div><div><div><div></div><div>სათავსოს ნომერი</div></div><div><div>2 ტ3</div><div>იატაკის ტიპი</div></div><div><div>XX8²</div><div>იატაკის ფართობი</div></div></div></div>			
დაკვეთი: სააგსიო საზოგადოება "სადასაწყვეთი კომპანია იმედი ელ" 204919008			
პროექტი ინტერიერის რეკონსტრუქცია			
მისამართი ბათუმი, რუსთაველის ქ. №7 ს/კ 05.22.14.002.01.508			
თანამდებობა	გვარი	ხელმოწერა	
მთ. არქიტექტორი/ავტორი	ანაჲი ზაზაიშვილი	ა. ზაზაიშვილი	
არქიტექტურული ნაწილი ARCHITECTURE			
მასშტაბი SCALE	1:75	თარიღი DATE OF ISSUE	15.12.2024
ნახაზი DRWG.	იატაკების მოწყობის სქემა -2.93 ნიშნულზე		
სტადია	კოდი	ფურს.	
პროექტი		06	

ჰ3.1-1  
ა. 1:15

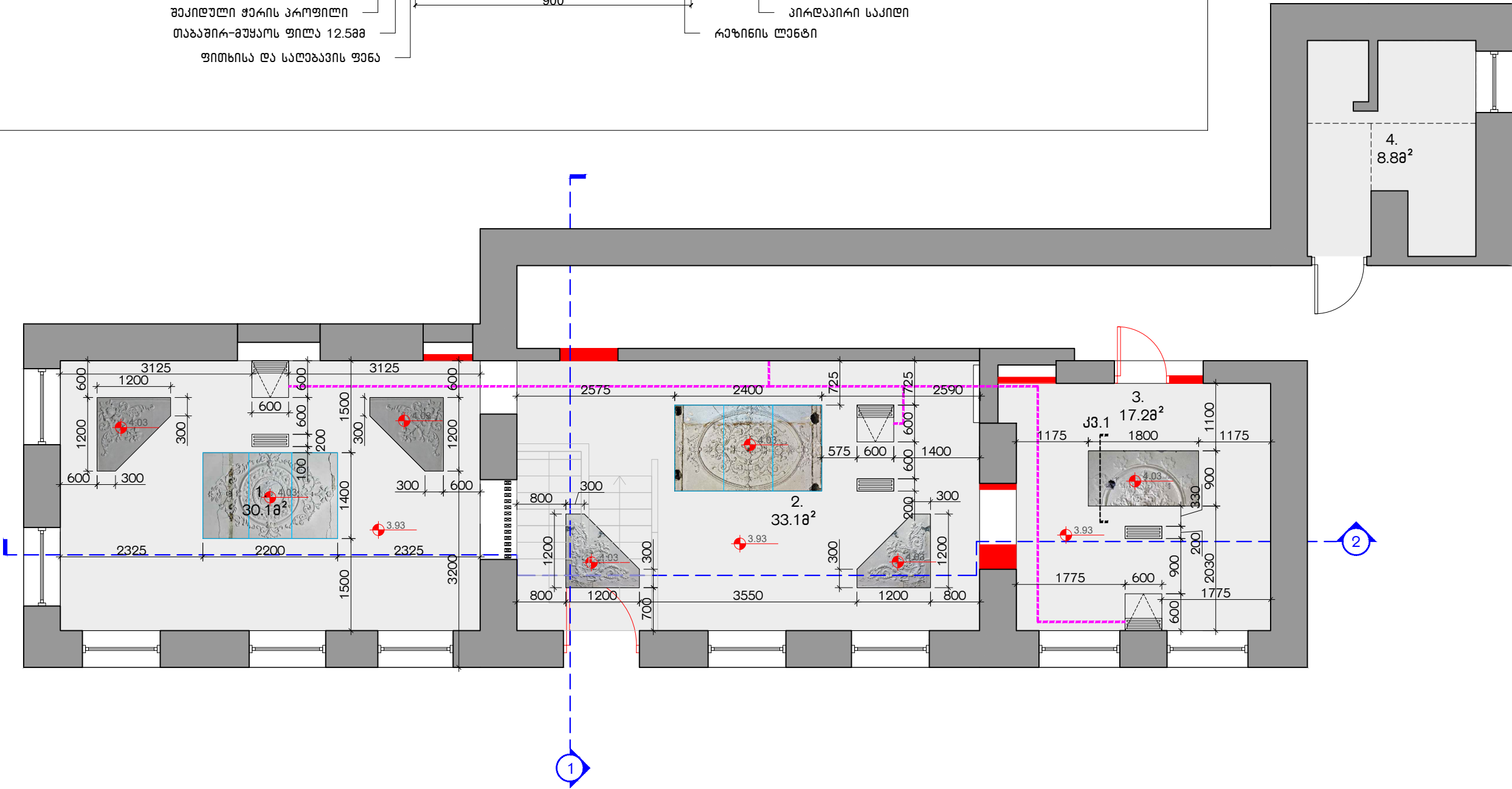
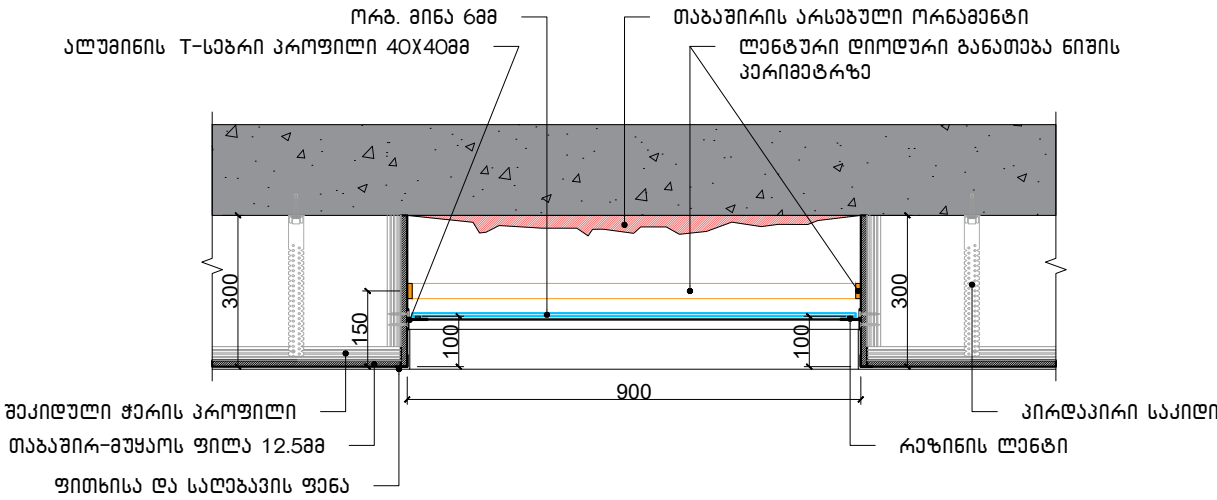

ფორმატი PAPER SIZE		ფაილის სახელი	
A-3		batumi office.dwg	
პროექტის აღნიშვნები			
<div><div><div>1. საოფისო სივრცე</div><div>2. საოფისო სივრცე</div><div>3. საოფისო სივრცე</div><div>4. საწყობი</div><div>5. დარბაზი</div><div>6. სარეკლამო ოთახი</div><div>7. შეხვედრების ოთახი</div><div>8. სან. კვანძი</div><div>9. ტექნიკური ოთახი</div><div>10. საშენობლო</div><div>11. საწყობი</div></div></div>			
<div><div><div><div><div><div></div><div>±0.00</div></div></div><div>საპროექტო არქიტექტურული ნიშნული</div></div><div><div><div></div><div>არსებული კედელი</div></div><div><div></div><div>საპროექტო კედელი</div></div><div><div><div></div><div>ჭარი მოწყობის თაბაშირ-მუყაოს ფილაზე, შეღებოს Ral 9003 ფერის საღებავით</div></div><div><div></div><div>ჭარი მოწყობის ნესტგამძლე თაბაშირ-მუყაოს ფილაზე, შეღებოს Ral 9003 ფერის ნესტგამძლე საღებავით</div></div><div><div></div><div>სან. კვანძის საპენტილაციო მილი</div></div><div><div></div><div>კონდენსირების მილბა</div></div><div><div></div><div>სარევიზიო ლუქი მხარით</div></div><div><div></div><div>მხარა</div></div><div><div></div><div>შენიშვნა: ჭარის ორნამენტების აღნიშვნა-გამართვა გადამოწმდეს ადგილზე</div></div></div></div></div></div>			
დამკვეთი: სააგრო სასოფლო-სამეურნეო "საღებავი" ქოშაძის იმედი ქლ" 204919008			
პროექტი ინტერიერის რეკონსტრუქცია			
მისამართი ბათუმი, რუსთაველის ქ. №7 ს/კ 05.22.14.002.01.508			
თანამდებობა		გვარი	ხელმოწერა
მთ. არქიტექტორი/ ავტორი		ანაი ბაგაიძე	ა. ბაგაიძე
არქიტექტურული ნაწილი ARCHITECTURE			
მასშტაბი SCALE	1:75	თარიღი DATE OF ISSUE	15.12.2024
ნახაზი DRWG.		ჭარის მოწყობის სპეცია ±0.00 ნიშნულზე	
სტადია	კოდი	ფურც.	
პროექტი		07	

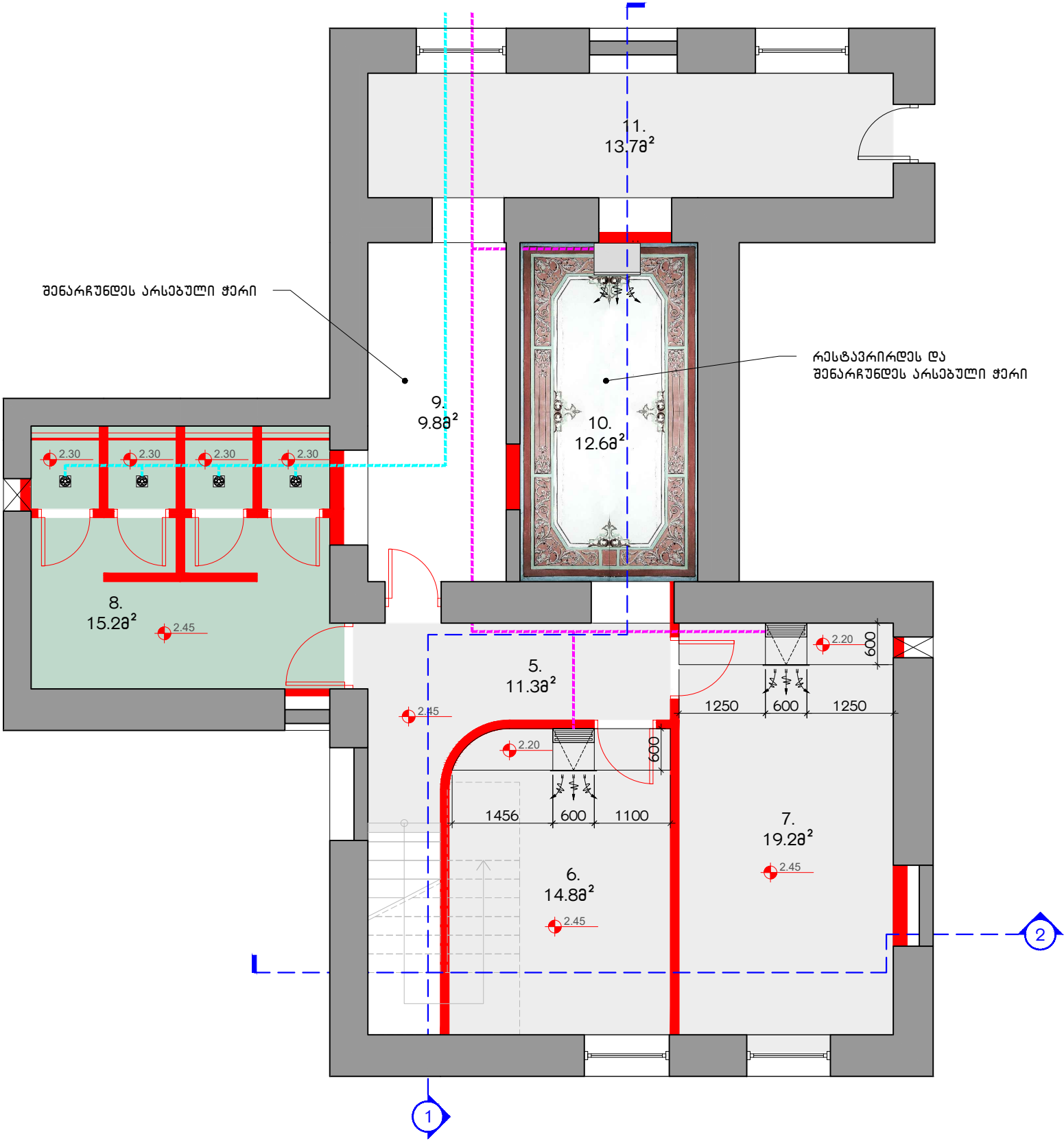

±0.00

საპროექტო არქიტექტურული ნიშნული

არსებული კედელი

საპროექტო კედელი

ფარი მოწყობის  
თავისმის-მუშაოს ფილაგით,  
შეღებოს Ral 9003 ფარის  
საღებავით

ფარი მოწყობის  
ნესტაგამელ  
თავისმის-მუშაოს ფილაგით,  
შეღებოს Ral 9003 ფარის  
ნესტაგამელ საღებავით

სან. კვანძის საგანგებოგით მილი

კონსტრუქციის მილაგით

სარევიგით ლუგით ცხარით

ცხარა

დაგეგმით: სააგმით საგონგებოგება "საღებოგებოგ კონსტრუქციის ნიშნული ელ" 204919008		
პროექტი ინტერიერის რეკონსტრუქციის		
მისაგართი ბათუმი, რუსთაველის ქ. №7 ს/კ 05.22.14.002.01.508		
თანამდებოგება	გვარი	ხელმოწერა
მთ. არქიტექტორი/ ავტორი	ანაგით საგონგებოგელი	ა. ბიგებოგელი
არქიტექტურული ნიშნული ARCHITECTURE		
განსტაგბი SCALE	1:75	თარიღი DATE OF ISSUE 15.12.2024
ნახაგბი DRWG.	ფარის მოგონკეთების სტაგბა -2.93 გიგნულგბა	
სტაგბი	კოგბი	ფურს.
პროექტი		08

±0.00

საპროექტო არქიტექტურული  
ნიშნული

არსებული კედელი

საპროექტო კედელი

კედლის რუხები ნატაჟიდან 300მმ

კედლის რუხები ნატაჟიდან 300მმ  
(რეკონსტრუქციის მიზნით)

რუხები ნატაჟი  
(რეკონსტრუქციის მიზნით)

ერთპლანურიანი ჩაბრუნვა

ორპლანურიანი ჩაბრუნვა

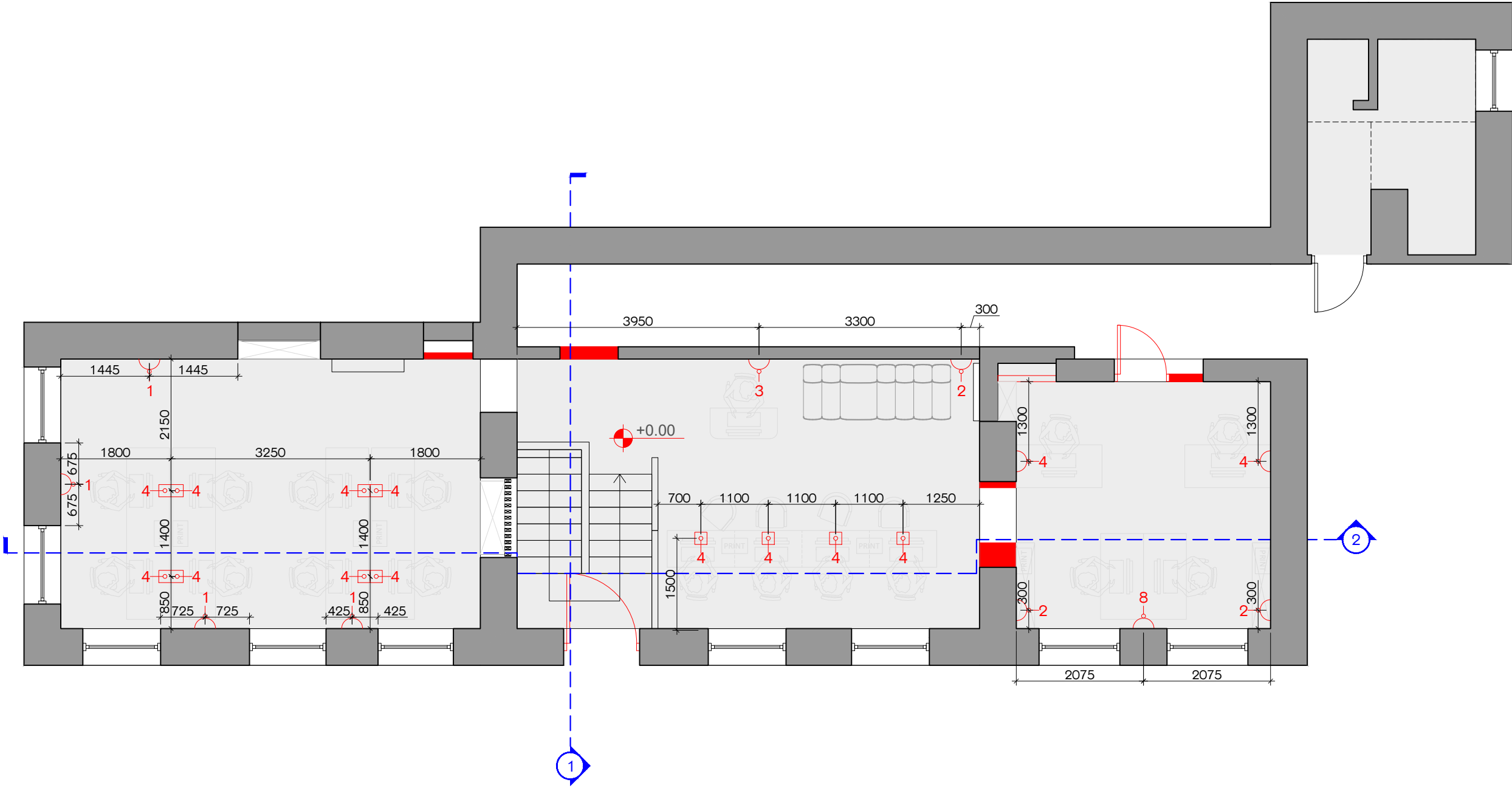

დაამუშავა: საპროექტო საზოგადოება "სადაზღვეო  
კომპანია იმედი  
ელ" 204919008

პროექტი ინტერიერის რეკონსტრუქცია

მისამართი ბათუმი, რუსთაველის ქ. №7  
ს/კ 05.22.14.002.01.508

თანამდებობა	გვარი	ხელმოწერა
მთ. არქიტექტორი/ ავტორი	ანაი პაპაიშვილი	ა. პაპაიშვილი

არქიტექტურული ნაწილი ARCHITECTURE		
მასშტაბი SCALE	1:75	თარიღი DATE OF ISSUE 15.12.2024
ნახაზი DRWG.	რუხების განლაგების სქემა ±0.00 ნიშნულზე	
სტადია	კოდი	ფურც.
პროექტი		09





±0.00

საპროექტო არქიტექტურული  
ნიშნული

არსებული კედელი

საპროექტო კედელი

1200

ბრძოვი დასაქმებული საათი

ნარტილოვანი საათი

ტექნიკური საათი საწყობისთვის

საათი ლენტი

ჩაშტებული ბრძოვი საათი

კედლის ზრა

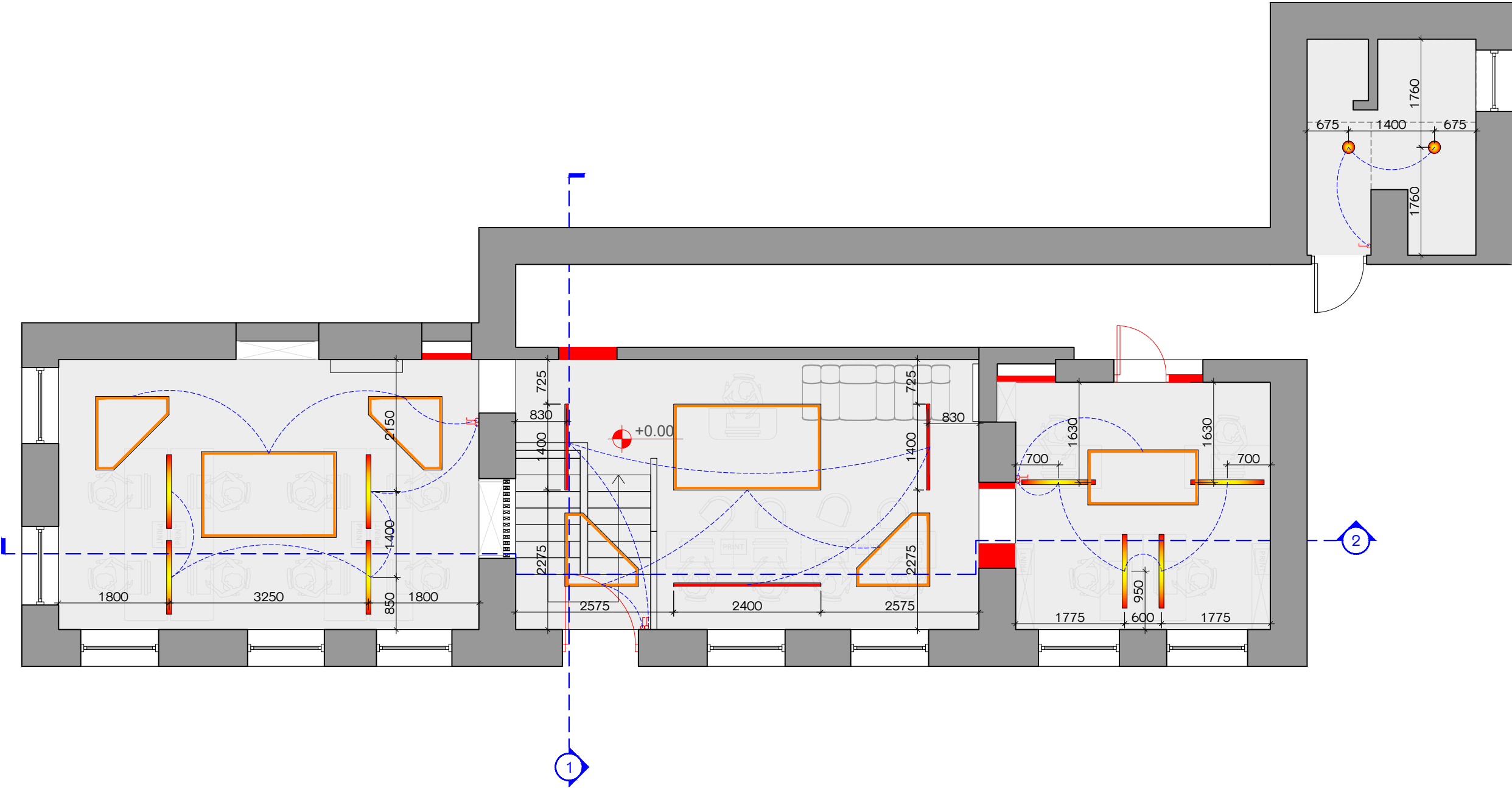

დაგეგმვა:

საპროექტო საწყობი "სადავოვო  
კომპანია იმედი  
ელ" 204919008

პროექტი

ინტერიერის რეკონსტრუქცია

მისამართი

ბათუმი, რუსთაველის ქ. №7  
ს/კ 05.22.14.002.01.508

თანამდებობა	გვარი	ხელმოწერა
მთ. არქიტექტორი/ ავტორი	ანაი პაპაიშვილი	ა. პაპაიშვილი

არქიტექტურული ნაწილი ARCHITECTURE		
მასშტაბი SCALE	1:75	თარიღი DATE OF ISSUE 15.12.2024
ნახაზი DRWG.	სანათლის განლაგების სქემა ±0.00 ნიშნულზე	
სტადია	კოდი	ფურც.
პროექტი		11



±0.00

საპროექტო არქიტექტურული ნიშნული

არსებული კედელი

საპროექტო კედელი

ბრძოლის დასაყრდენი საფარი

ნაგებობის საფარი

ტექნიკური საფარი საწყობისთვის

საფარი ლავი

განმარტებული ბრძოლის საფარი

კედლის ბრა

დამკვეთი:			საპროექტო საპროექტო "სადასახურეო კომპანია იმედი ელ" 204919008		
პროექტი			ინტერიერის რეკონსტრუქცია		
მისამართი			ბათუმი, რუსთაველის ქ. №7 ს/კ 05.22.14.002.01.508		
თანამდებობა	გვარი	ხელმოწერა			
მთ. არქიტექტორი/ავტორი	ანაოი პაპაიშვილი	ა. პაპაიშვილი			
არქიტექტურული ნაწილი					
მასშტაბი SCALE	1:75	თარიღი DATE OF ISSUE	15.12.2024		
ნახაზი DRWG.	სანაშენო ნაგებობის სქემა -2.93 ნიშნულზე				
სტადია	კოდი	ფურც.			
პროექტი			12		

პირობითი აღნიშვნები
<ol style="list-style-type: none"> <li>1. საოფისო სივრცე</li> <li>2. საოფისო სივრცე</li> <li>3. საოფისო სივრცე</li> <li>4. საწყობი</li> <li>5. ღებოთხი</li> <li>6. სარეკლამოო ოთახი</li> <li>7. შენობიდანის ოთახი</li> <li>8. საწ. კვანძი</li> <li>9. ტექნიკური ოთახი</li> <li>10. საშაპარო</li> <li>11. საწყობი</li> </ol>

პროექტი

თანამდებობა	გვარი	ხელმოწერა
მთ. არქიტექტორი/ ავტორი	ანაიი ბაბაიშვილი	ა. ბაბაიშვილი

საქონლმცოდნეო ნაწილი ARCHITECTURE			
მასშტაბი SCALE	1:50	თარიღი DATE OF ISSUE	15.12.2024

სტადია	კოდი	ფურც.
პროექტი		13

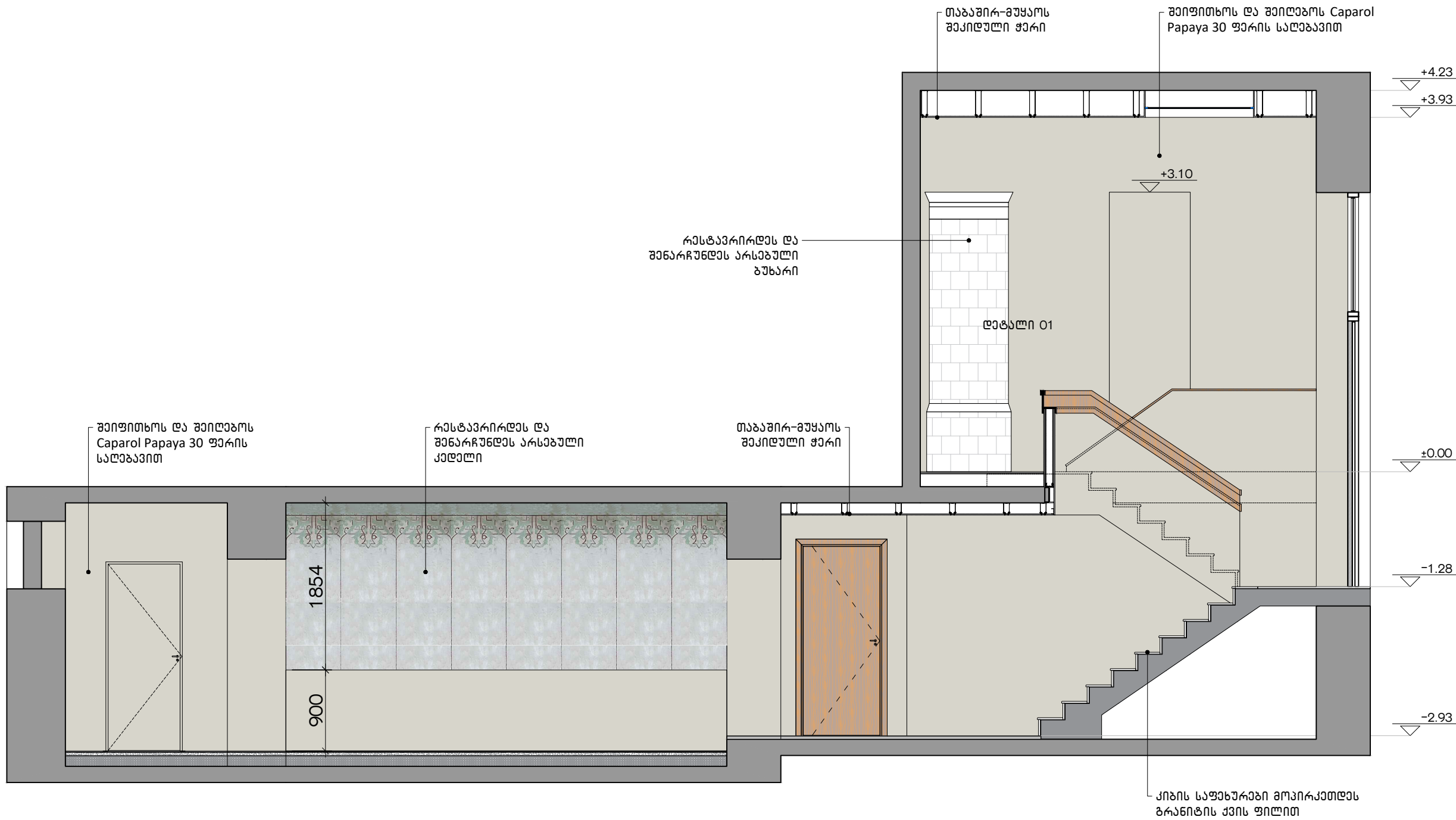

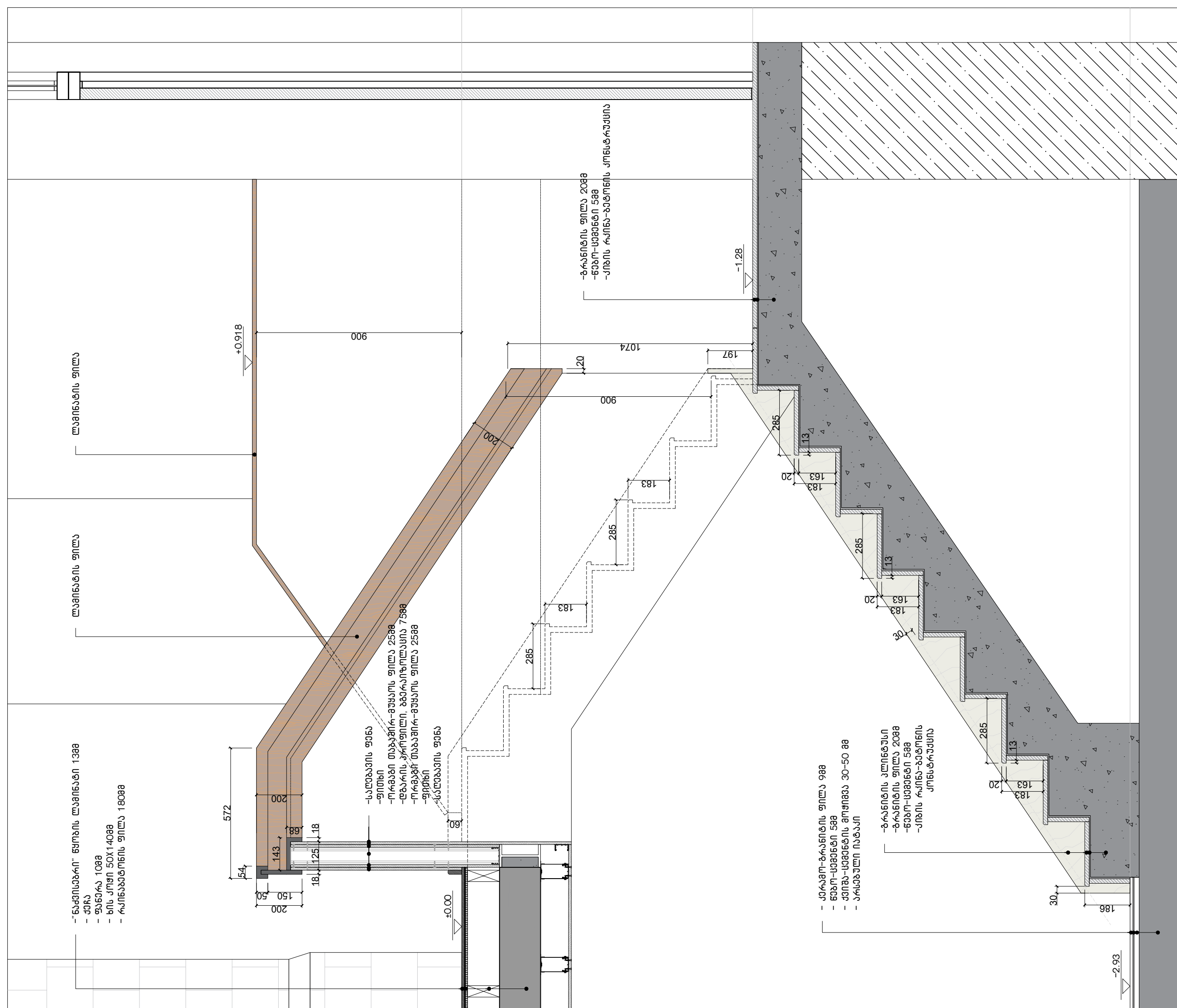
[illegible]

ფურცელი  
PAPER SIZE

A-3

ფაილის სახელი  
batumi office.dwg

პირიპირი აღნიშვნები

1. საოფისი სივრცე

2. საოფისი სივრცე

3. საოფისი სივრცე

4. საწყობი

5. დარბაზი

6. სარეკლამო ოთახი

7. შეხვედრების ოთახი

8. სან. კვანძი

9. ტექნიკური ოთახი

10. საგზაო საფარი

11. საწყობი

±0.00

საპროექტო არქიტექტურული  
ნიშნები

არსებული კედელი

საპროექტო კედელი

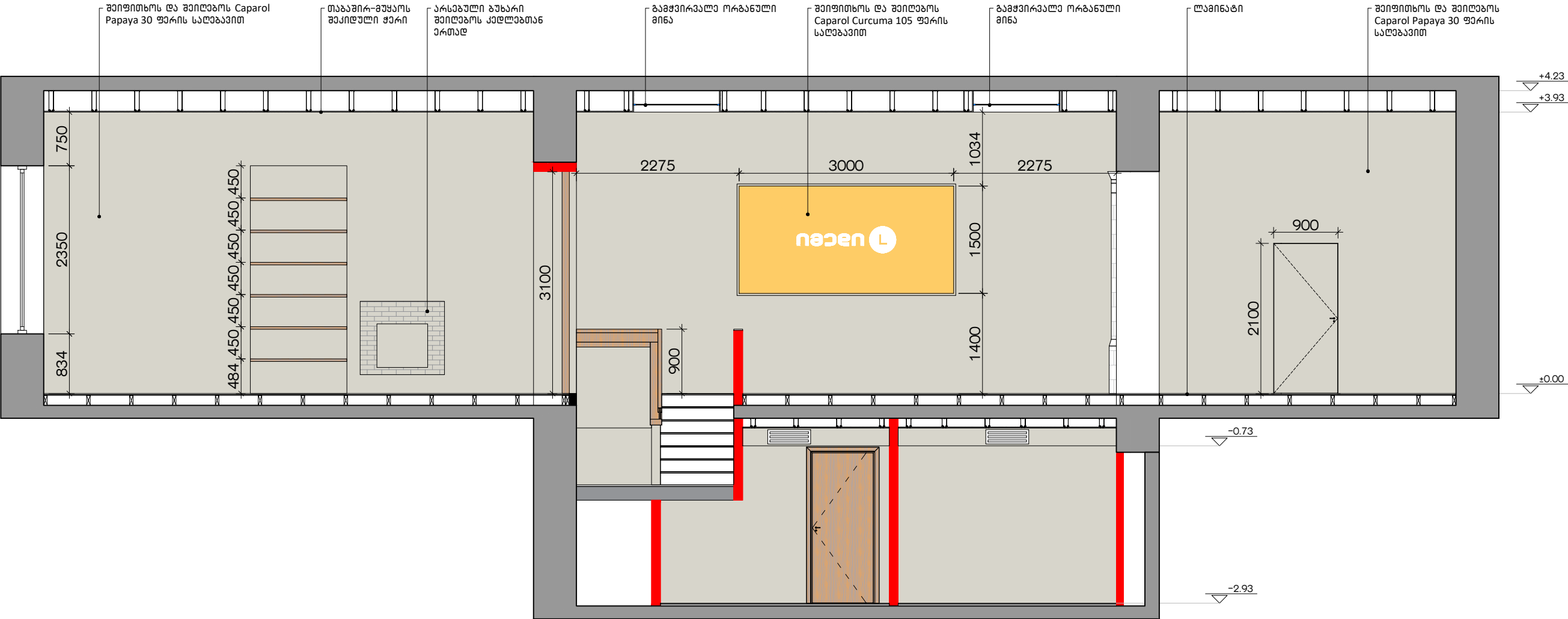

დაამუშავა: სააქციო საზოგადოება "სადაზღვევო კომპანია იმედი ელ" 204919008

პროექტი ინტერიერის რეკონსტრუქცია

მისამართი ბათუმი, რუსთაველის ქ. №7 ს/კ 05.22.14.002.01.508

თანამდებობა	გვარი	ხელმოწერა
მთ. არქიტექტორი/ავტორი	ანაიი პაპაიშვილი	ა. პაპაიშვილი

არქიტექტურული ნაწილი  
ARCHITECTURE

მასშტაბი SCALE	1:50	თარიღი DATE OF ISSUE	15.12.2024
-------------------	------	-------------------------	------------

ნახაზი  
DRWG.

ჭრილი 2-2

სტადია	კოდი	ფურც.
პროექტი		15

±0.00

საპროექტო არქიტექტურული  
ნიშნული

არსებული კედელი

საპროექტო კედელი

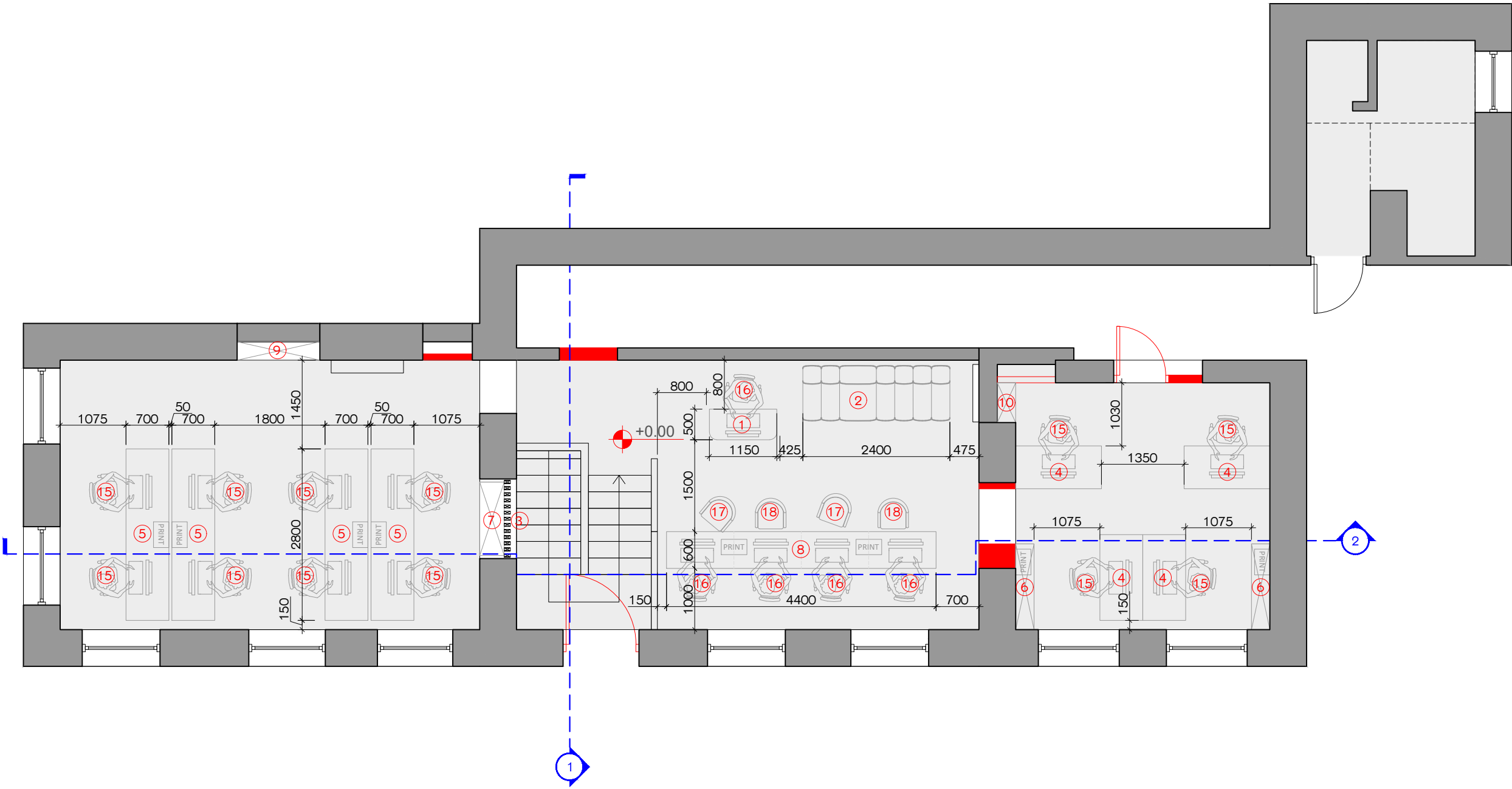

დაგეგმით: სააქციო საზოგადოება "სადაზღვეო  
კომპანია იმედი  
ელ" 204919008

პროექტი ინტერიერის რეკონსტრუქცია

მისამართი ბათუმი, რუსთაველის ქ. №7  
ს/კ 05.22.14.002.01.508

თანამდებობა	გვარი	ხელმოწერა
მთ. არქიტექტორი/ ავტორი	ანაი პაპაიშვილი	ა. პაპაიშვილი

არქიტექტურული ნაწილი ARCHITECTURE		
მასშტაბი SCALE	1:75	თარიღი DATE OF ISSUE 15.12.2024
ნახაზი DRWG.	პეპერის განლაგების სქემა ±0.00 ნიშნულზე	
სტადია	კოდი	ფურც.
პროექტი		16

ტუალეტის უჯრადი, აქსესუარების განლაგება  
სტანდარტული განშლა  
მ. 1:30

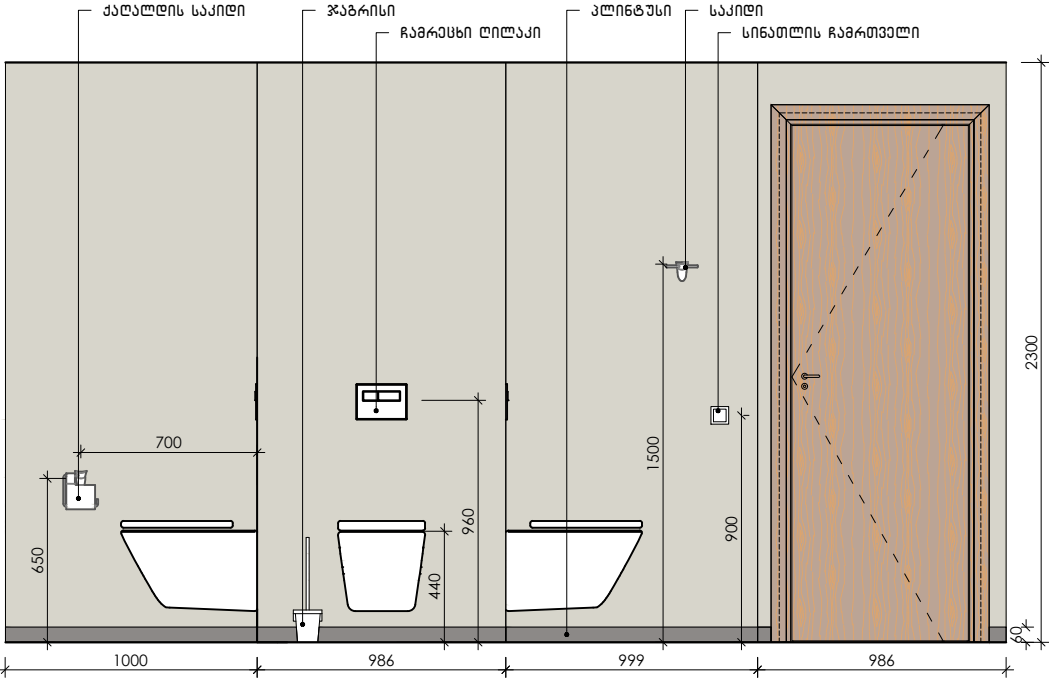

ტუალეტის უჯრადი,  
აქსესუარების განლაგება  
სტანდარტული განშლა  
მ. 1:30

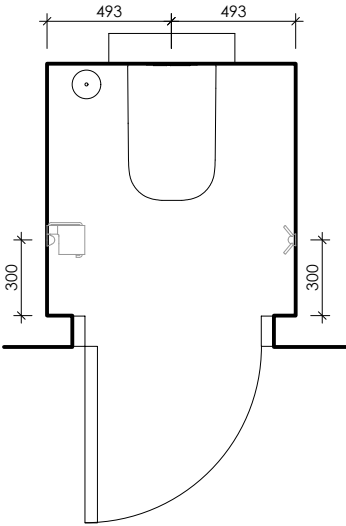

კალდის  
ხელსაწმენდების  
დისპენსერი

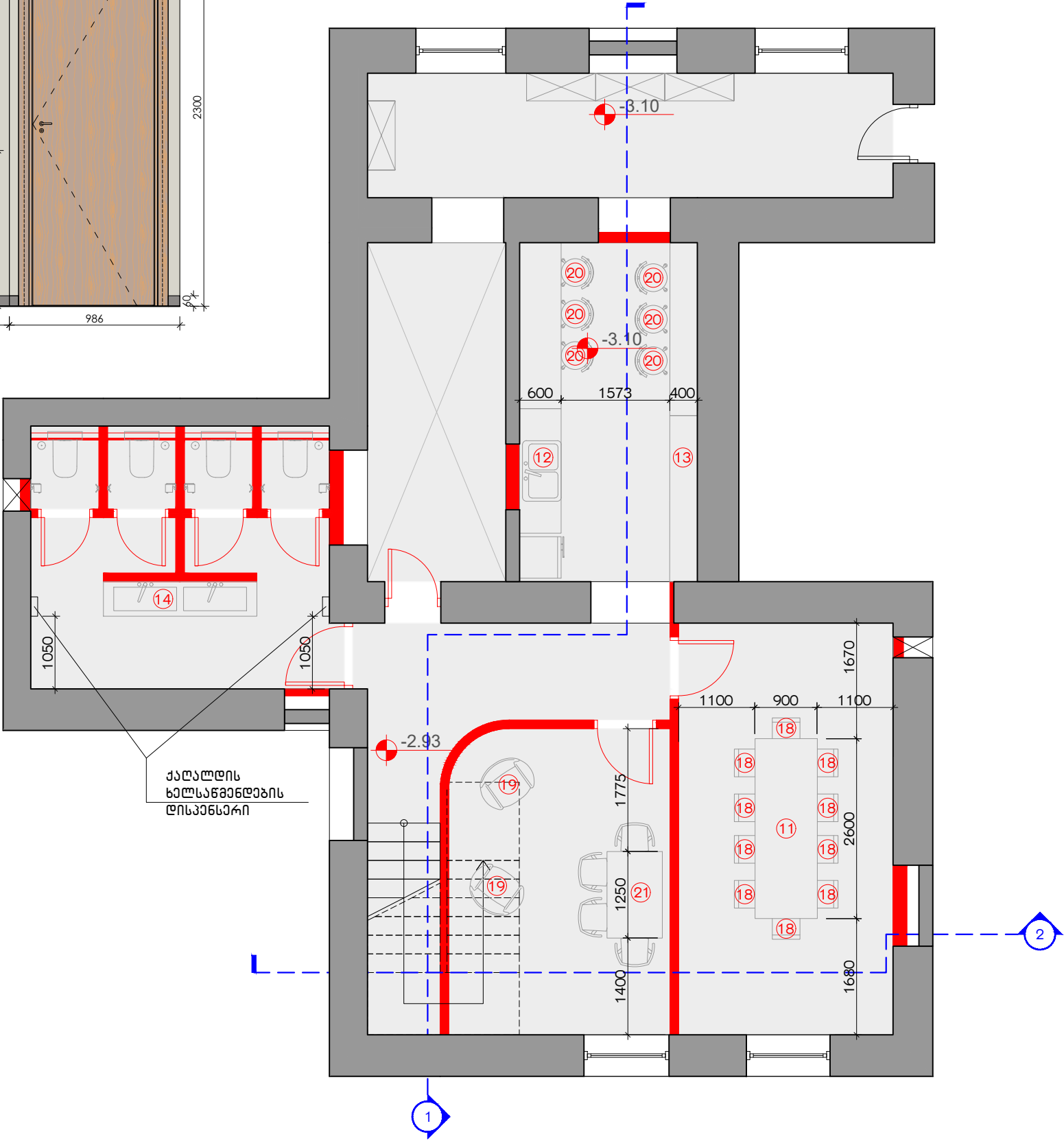

ფორმატი PAPER SIZE		ფაილის სახელი
A-3		batumi office.dwg
პროექტის აღწერა		
<div>1. საოფისო სივრცე</div> <div>2. საოფისო სივრცე</div> <div>3. საოფისო სივრცე</div> <div>4. საფუძი</div> <div>5. დარბაზი</div> <div>6. სარეკლამო ოთახი</div> <div>7. შეხვედრების ოთახი</div> <div>8. სან. კვანძი</div> <div>9. ტექნიკური ოთახი</div> <div>10. საფარავლო</div> <div>11. საფუძი</div>		
<div><div><div>±0.00</div><div>საპროექტო არქიტექტურული ნიშნული</div></div><div><div></div><div>არსებული კედელი</div></div><div><div></div><div>საპროექტო კედელი</div></div></div>		
დამკვეთი: სააქციო საზოგადოება "სადაზღვეო კომპანია იმედი ელ" 204919008		
პროექტი ინტერიერის რეკონსტრუქცია		
მისამართი ბათუმი, რუსთაველის ქ. №7 ს/კ 05.22.14.002.01.508		
თანამდებობა	გვარი	ხელმოწერა
მთ. არქიტექტორი/ ავტორი	ანაი ბაბაიშვილი	ა. ბაბაიშვილი
არქიტექტურული ნაწილი ARCHITECTURE		
მასშტაბი SCALE	1:75	თარიღი DATE OF ISSUE 15.12.2024
ნახაზი DRWG.	პროექტის განლაგების სქემა -2.93 ნიშნულზე	
სტადია	კოდი	ფურც.
პროექტი		17

1

**გეგმა**

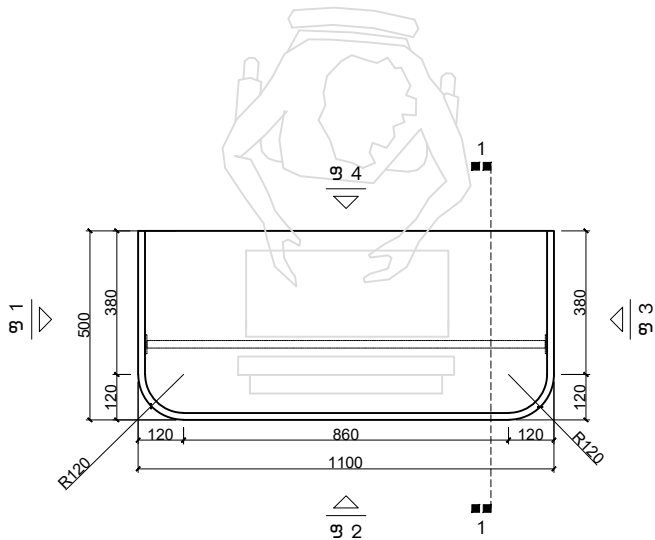

შეღებოლი მღუ  
(შეიღებოს Caparol Natur Weiss ფერი  
საღებავით)

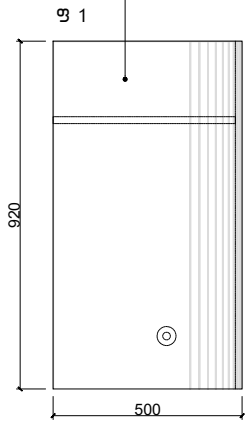

შეღებილი მღვ  
(შეიღებოს Caparol Natur Weiss ფერი  
საღებავით)

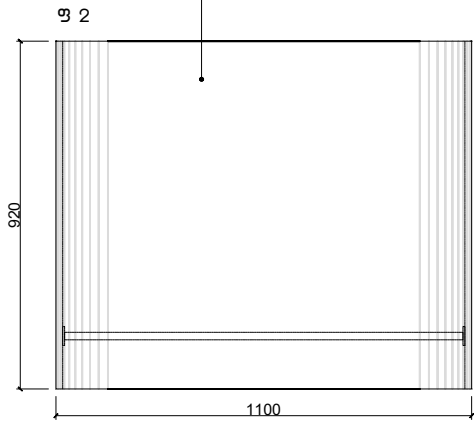

შეღებოლი მღვ  
(შეიღებოს Caparol Natur Weiss ფერი  
საღებავით)

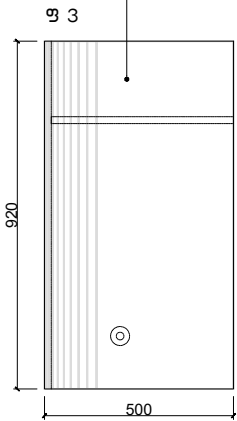

შეღებოლი მღვ  
(შეიღებოს Caparol Natur Weiss ფერი  
საღებავით)

ლითონის გილი

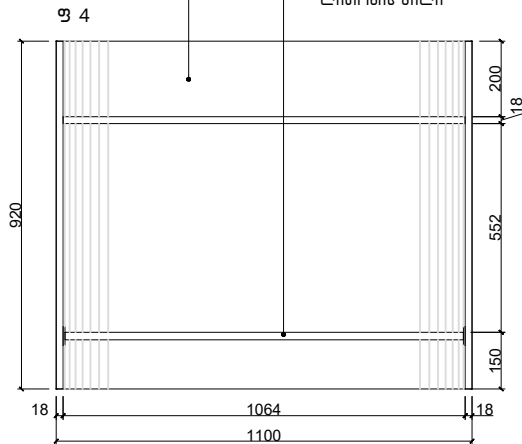

ჭრილი 1-1

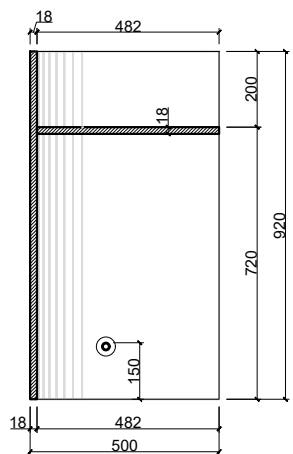









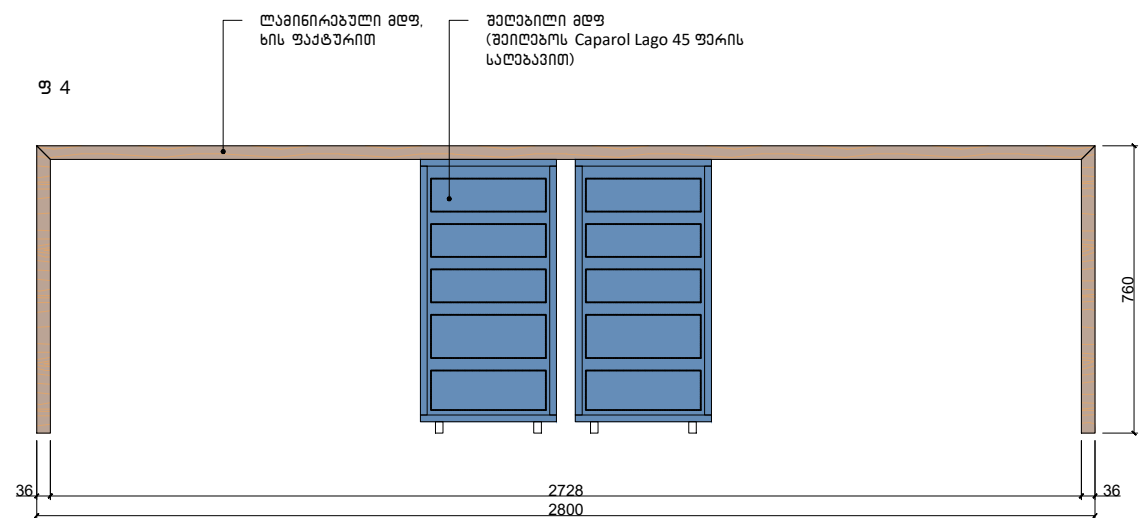
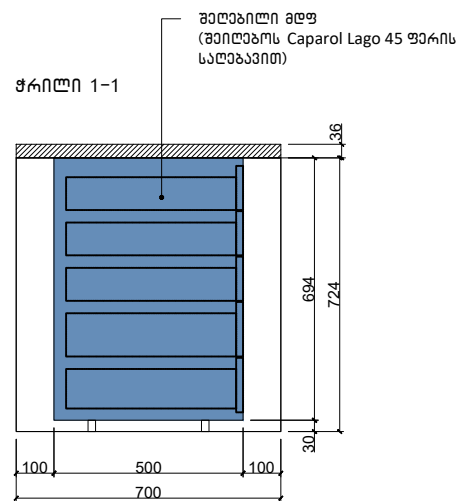
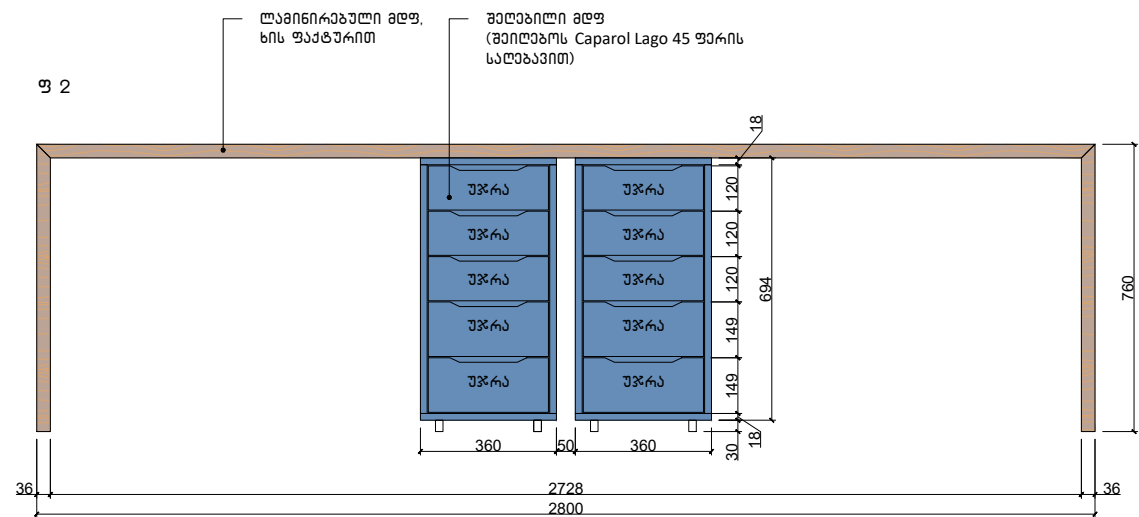
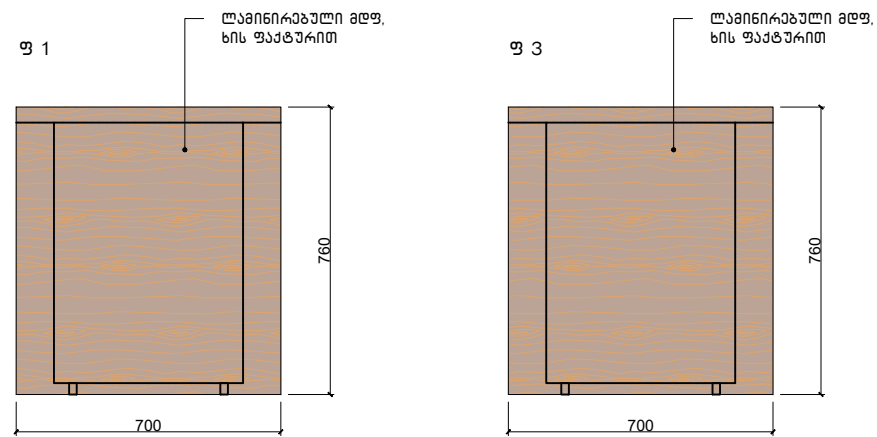
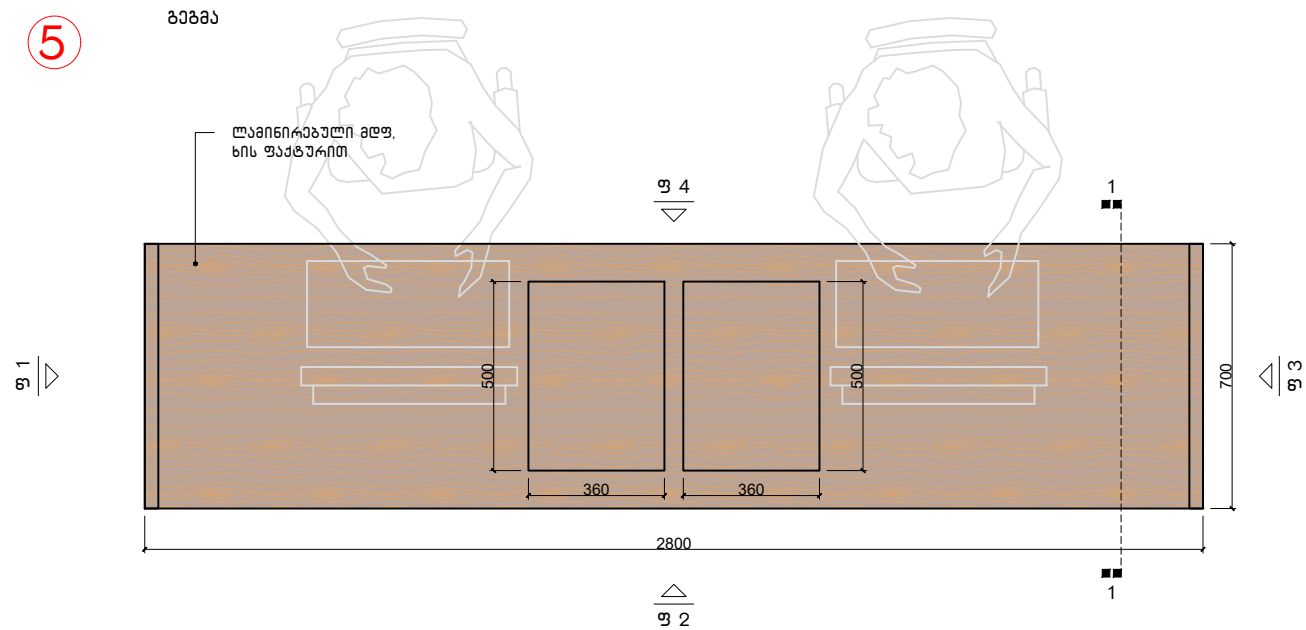

დაგეგმეთ: სააქსიო საზოგადოება "სადაზღვეო  
კომპანია იმედი  
ელ" 204919008

პროექტი

მისამართი ბათუმი, რუსთაველის ქ. №7  
ს/კ 05.22.14.002.01.508

თანამდებობა	გვარი	ხელმოწერა
მთ. არეგისტრირებული/ავტორი	ანუკი ბაგაჩიშვილი	ანუკი ბაგაჩიშვილი

სტუდენტების რაოდენობა  
ARCHITECTURE

მასშტაბი SCALE	1:20	თარიღი DATE OF ISSUE	15.12.2024
-------------------	------	-------------------------	------------

ნახაზი DRWG.	პეჯის სავსეობა
-----------------	----------------

სტადია	კოდი	ფურც.
პროექტი		21

⑥

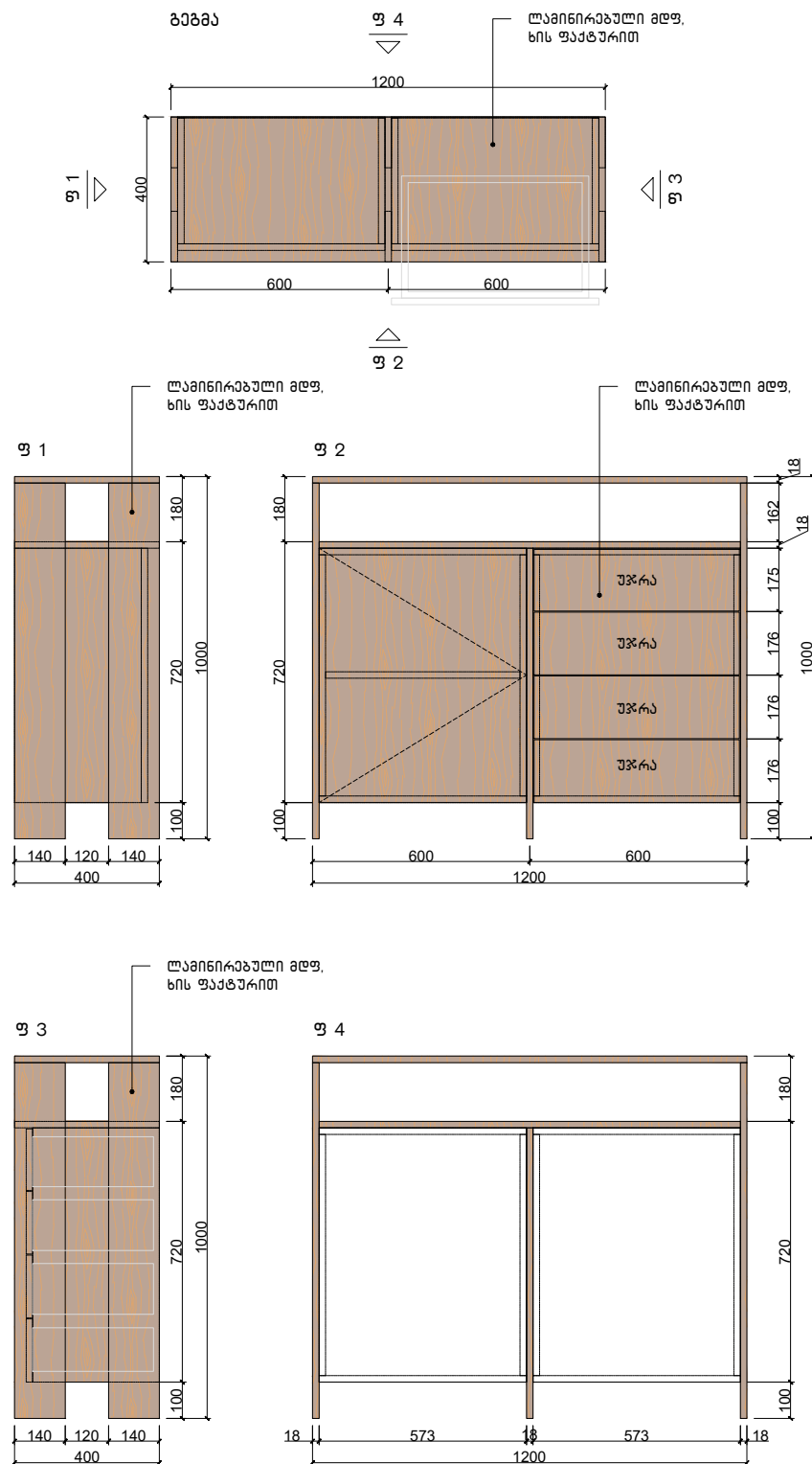

7

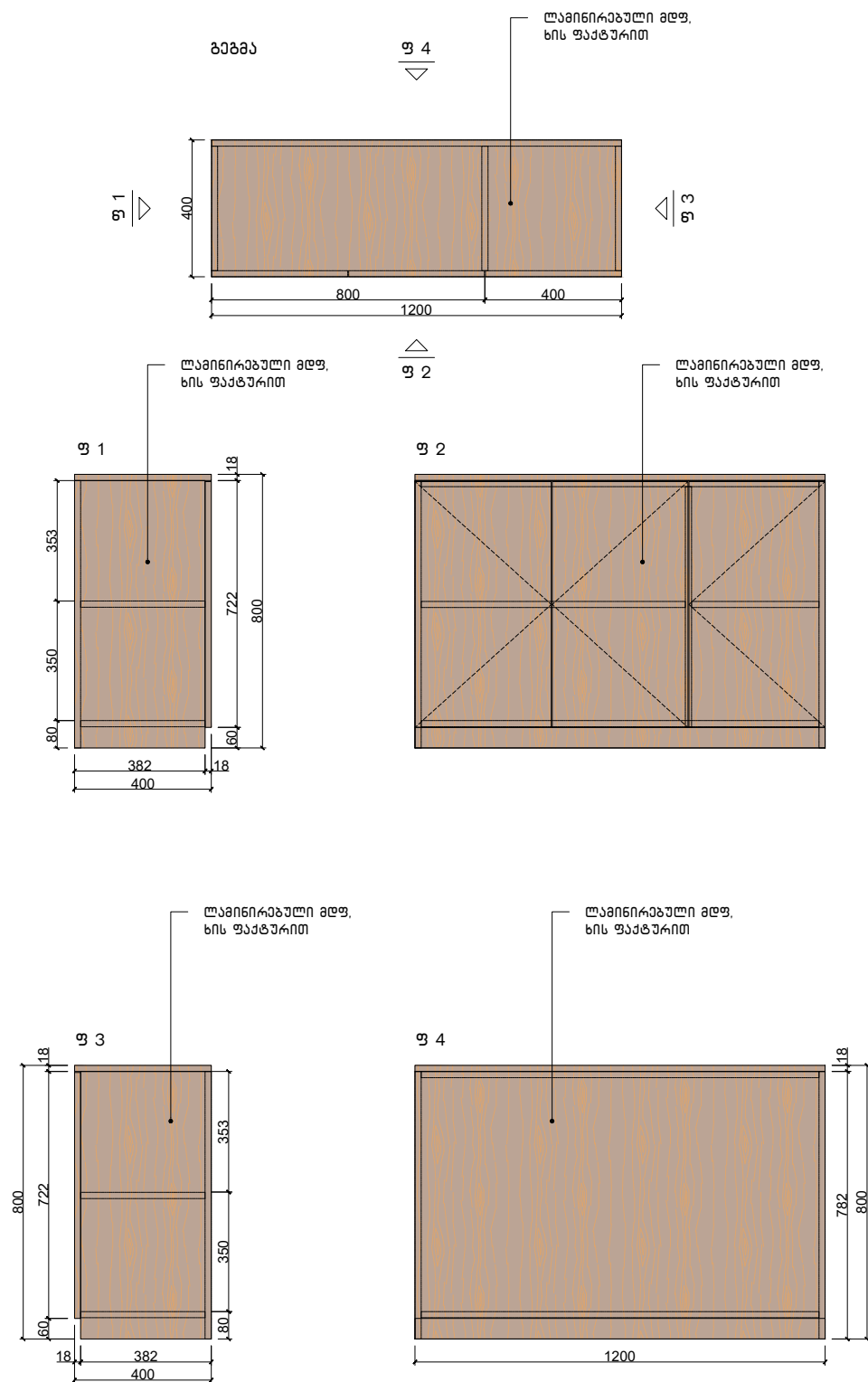

ფურცელი PAPER SIZE		ფაილის სახელი	
A-3		batumi office.dwg	
პროექტის ავტორი			
დამკვეთი: საპროექტო საზოგადოება "სადავო" ქ. თბილისი, მ. 101 თ. 2024.01.08			
პროექტი: ინტერიერის დიზაინი			
მისამართი: ბათუმი, რუსთაველის ქ. №7 ს/კ 05.22.14.002.01.508			
მასშტაბი		ფურცელი	ხელმოწერა
მთ. პროექტი/პროექტი		ავტორი	პ. მ. მ. მ.
პროექტის სახელი			
ARCHITECTURE			
მასშტაბი	1:20	თარიღი	15.12.2024
სახელი		ავტორი	
DRWG.		საპროექტო საზოგადოება	
სტადია		ფურცელი	ფურცელი
პროექტი		22	





9

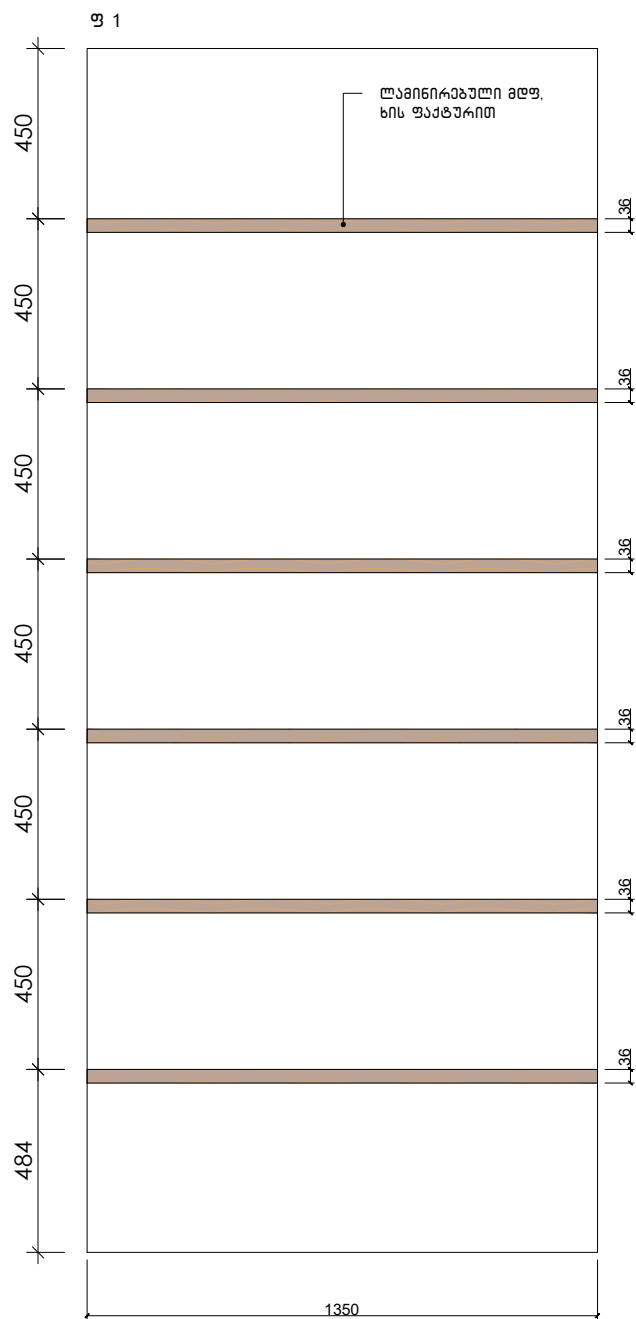
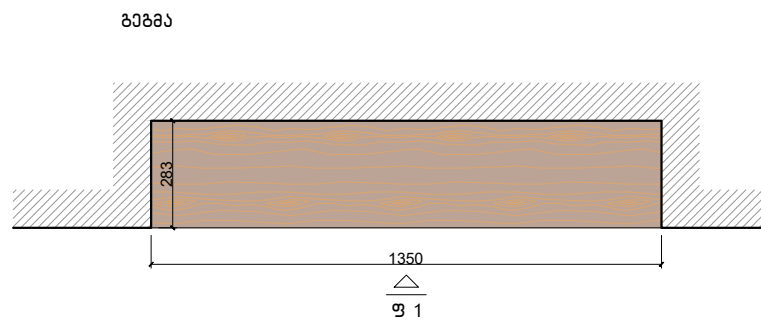

10

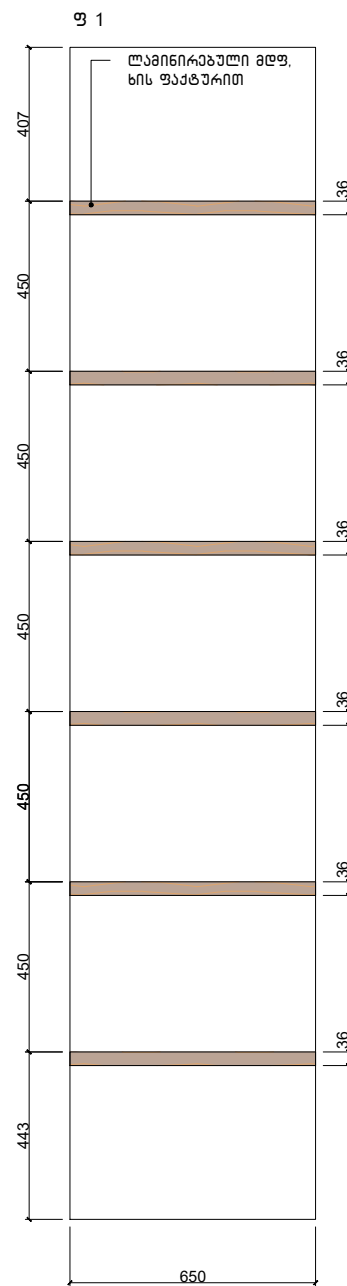
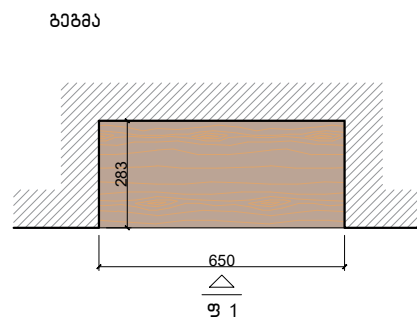

ფურცელი PAPER SIZE		ფილის სახელი	
A-3		batumi office.dwg	
პროექტის აღნიშვნები			
დამკვეთი:		საქმიო საზოგადოება "სადავლევო კომპანია იმედი ელ" 204919008	
პროექტი		ინტერიერის რეკონსტრუქცია	
მისამართი		ბათუმი, რუსთაველის ქ. №7 ს/კ 05.22.14.002.01.508	
თანამდებობა	გვარი	ხელმოწერა	
მთ. არქიტექტორი/ ავტორი	ანუკი აბაიშვილი	ს. ბაიშვილი	
არქიტექტურული ნახატი ARCHITECTURE			
მასშტაბი SCALE	1:20	თარიღი DATE OF ISSUE	15.12.2024
ნახატი DRWG.	პროექტის საპროექტო		
სტადია	კომპი	ფურც.	
პროექტი		24	



ფასადი

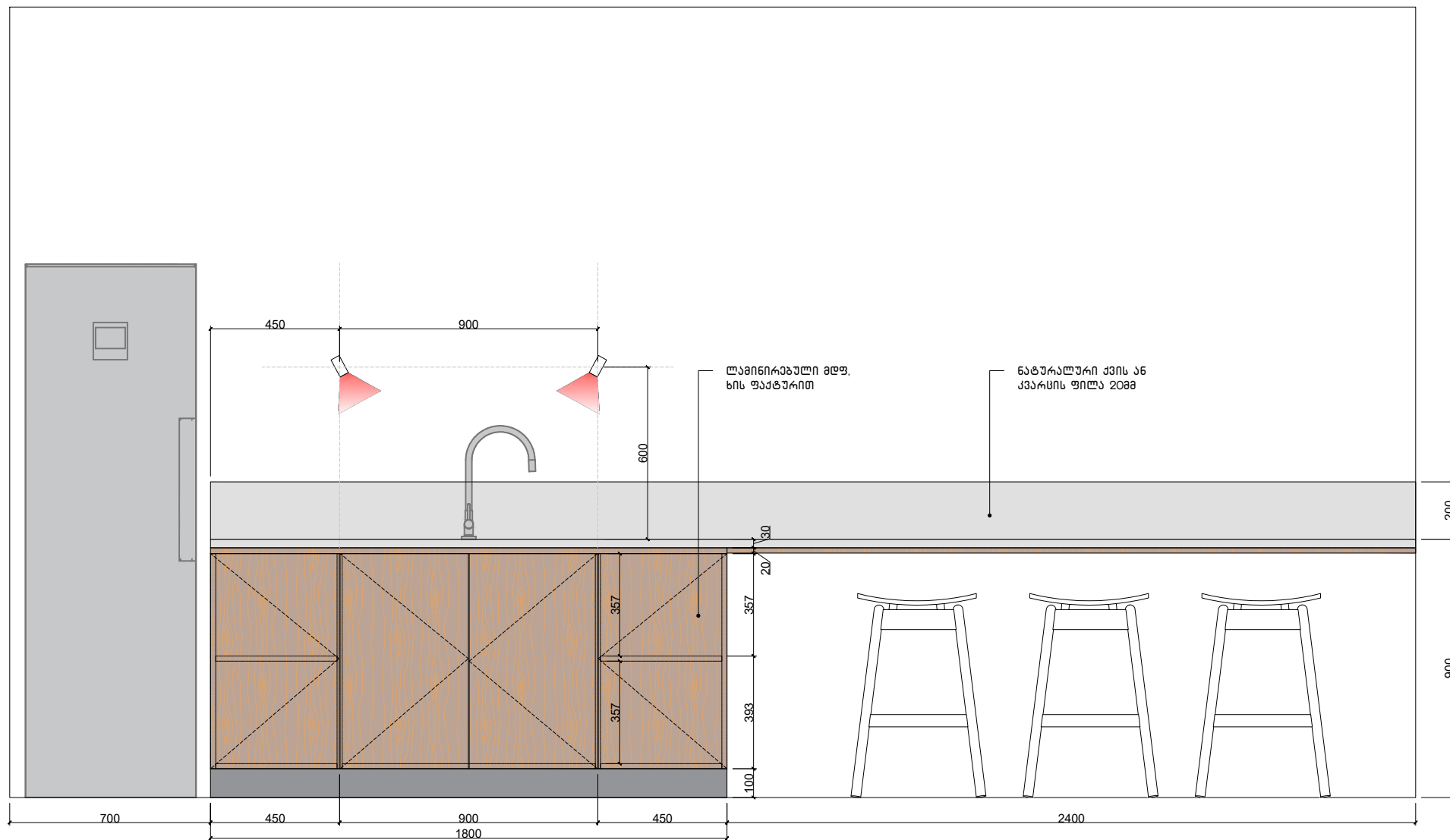

ბეზა

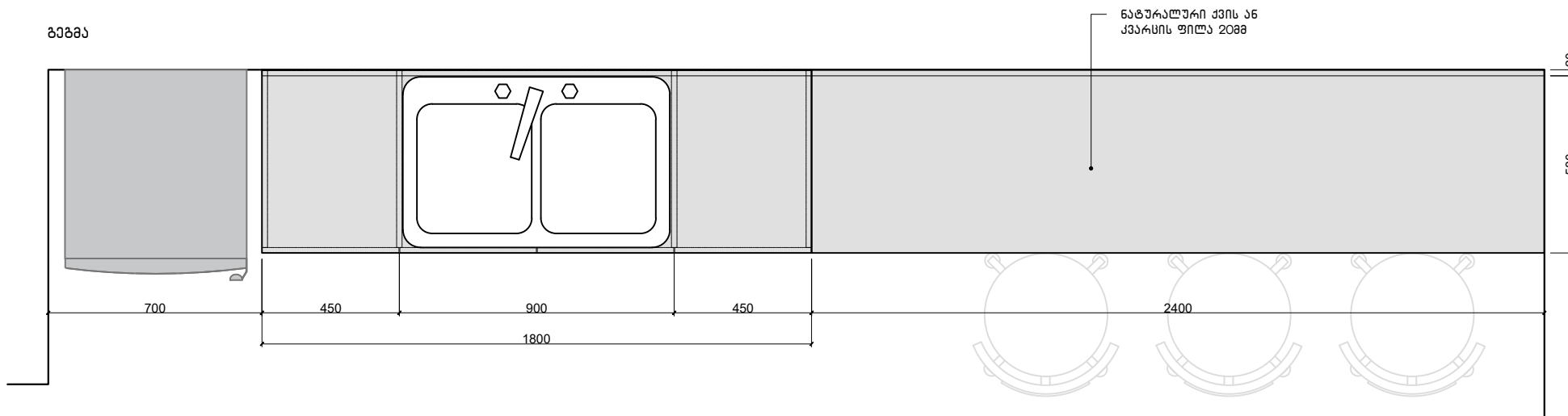

ფურცელი PAPER SIZE		ფაილის სახელი	
A-3		batumi office.dwg	
პროექტის აღნიშვნები			
ლაგვით: საპროექტო საზოგადოება "სადასტურებო კომპანია იმედი ელ" 204919008			
პროექტი ინტერიერის რეკონსტრუქცია			
მისამართი ბათუმი, რუსთაველის ქ. №7 ს/კ 05.22.14.002.01.508			
თანამდებობა	გვარი	ხელმოწერა	
მთ. არქიტექტორი/ ავტორი	ანაოი ბაბაიშვილი	ა. ბაბაიშვილი	
არქიტექტურული ნაწილი ARCHITECTURE			
მასშტაბი SCALE	1:20	თარიღი DATE OF ISSUE	15.12.2024
ნახაზი DRWG.	პეჯის სახელი/ფაილის სახელი		
სტადია	კოდი	ფურც.	
პროექტი		26	





12 13

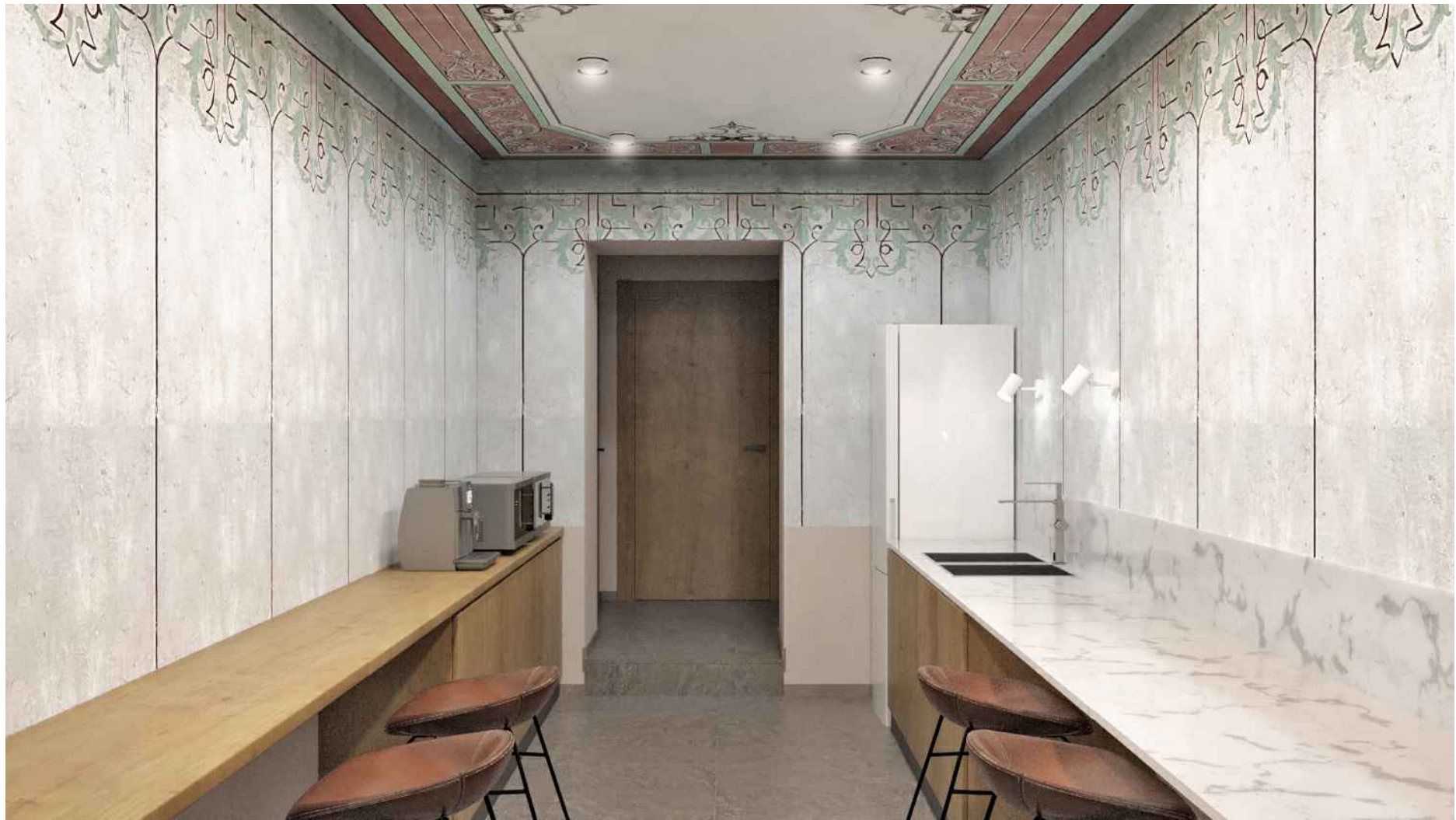
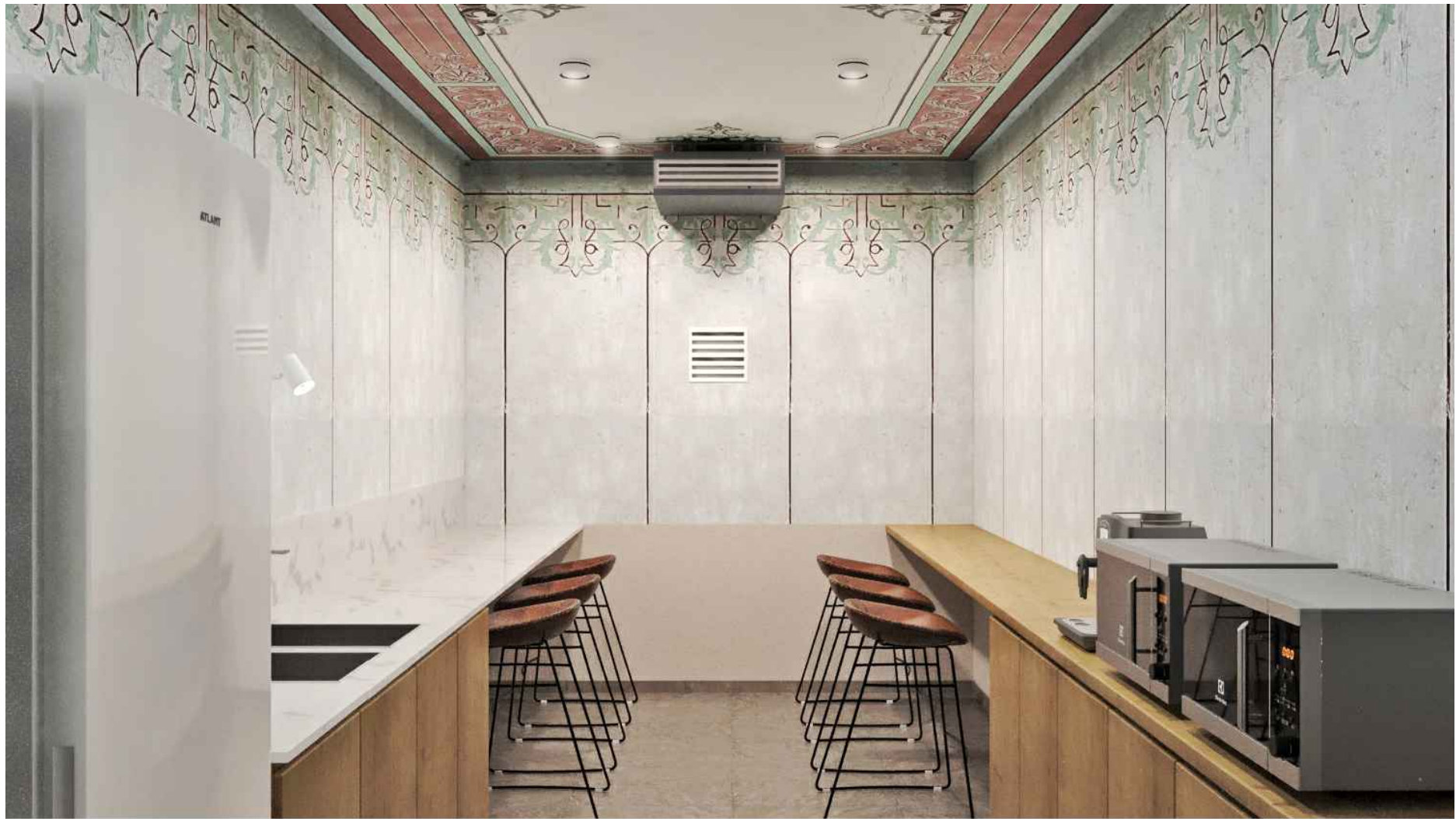

ფორმატი PAPER SIZE		ფაილის სახელი	
A-3		batumi office.dwg	
პირობითი აღნიშვნები			
ლაშქვეთი:		სააქსიო საზოგადოება "სადავლევეო ქომაენი იმედი ელ" 204919008	
პროექტი		ინტერირის რეკონსტრუქცია	
მისამართი		ბათუმი, რუსთაველის ქ. №7 ს/კ 05.22.14.002.01.508	
თანამდებობა	გვარი	ხელმოწერა	
მთ. არქიტექტორი/ ავტორი	ანაიი აბაიშვილი	ა. აბაიშვილი	
არქიტექტურული ნაწილი ARCHITECTURE			
მასშტაბი SCALE	1:20	თარიღი DATE OF ISSUE	15.12.2024
ნახაზი DRWG.	პეჯის სავსეფიქსაცია		
სტადია	კოდი	ფურც.	
პროექტი		28	

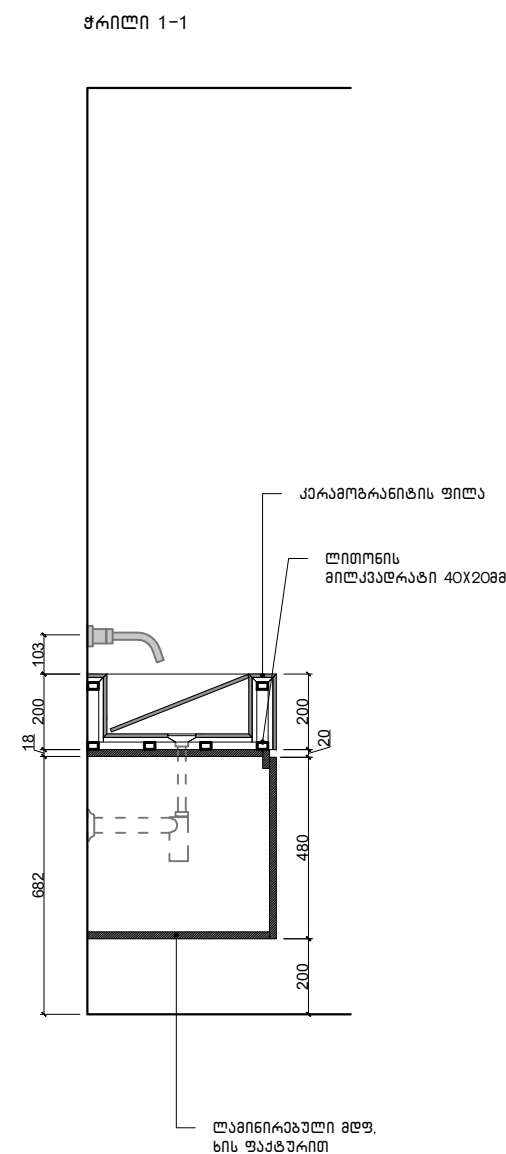
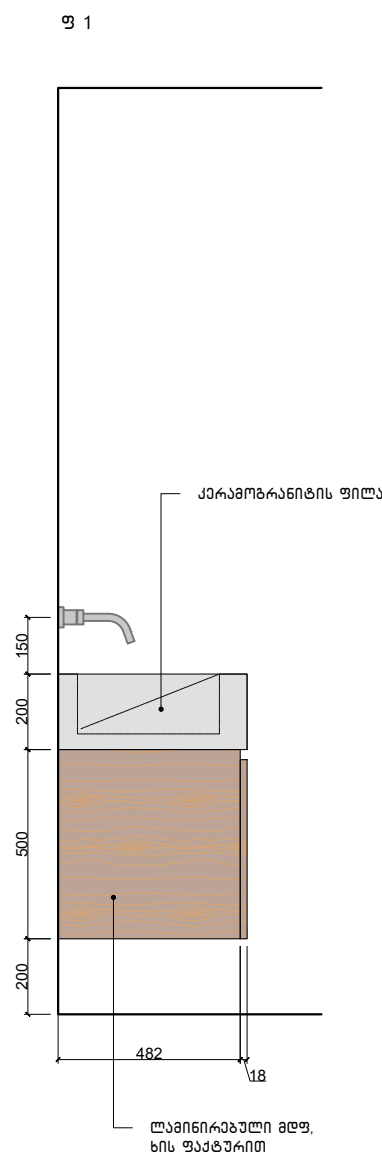
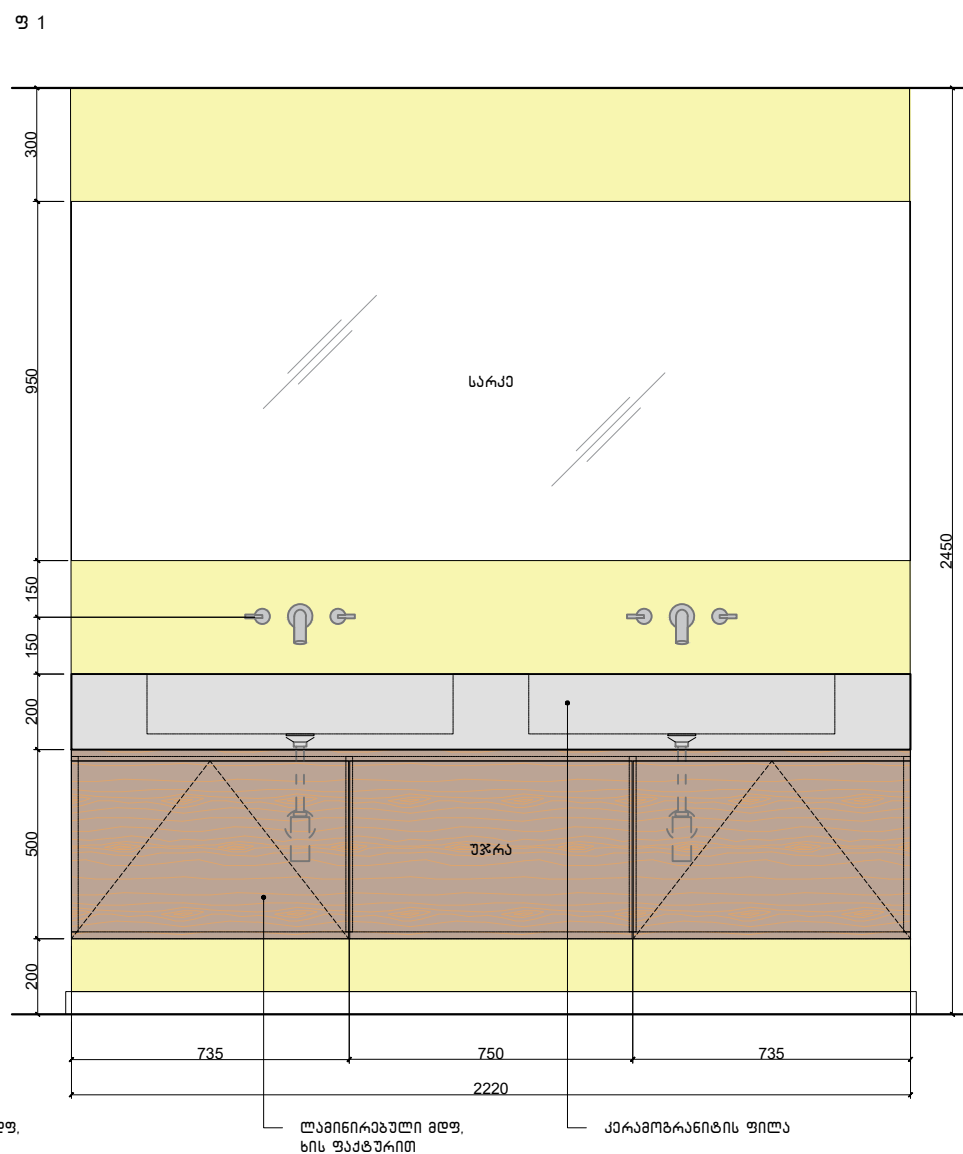
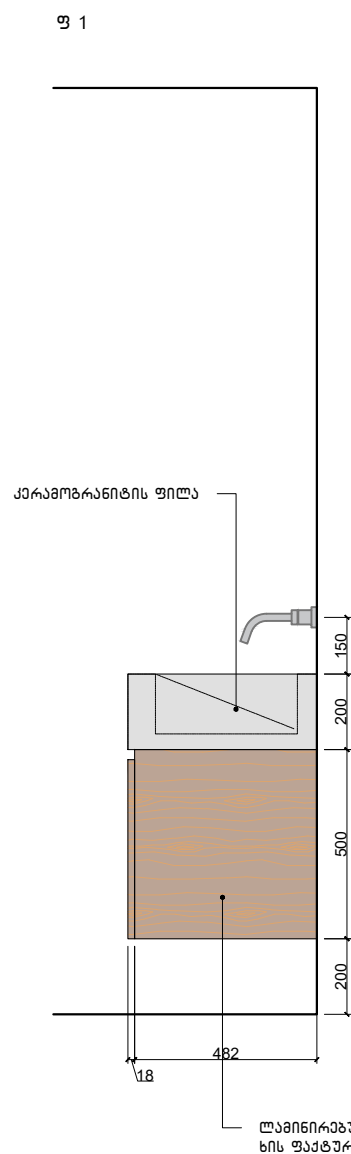
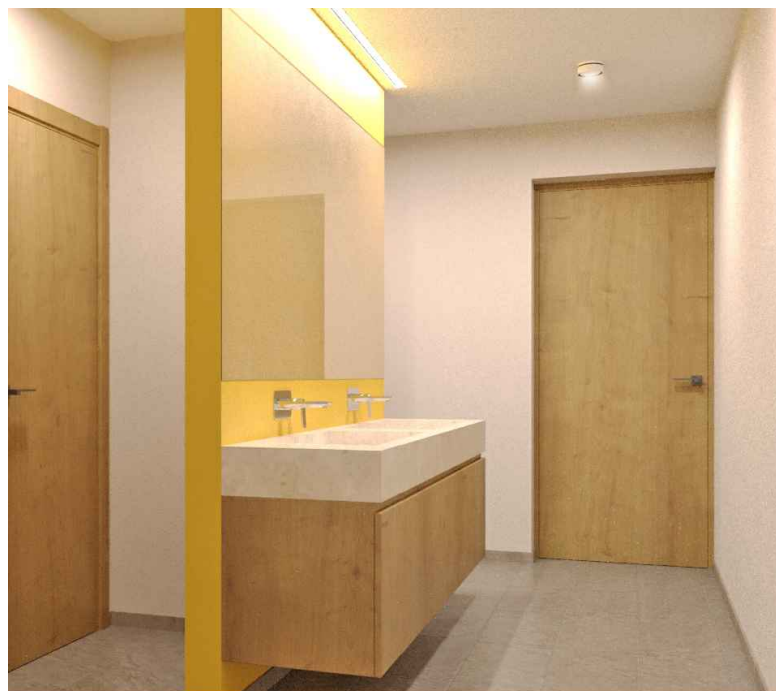
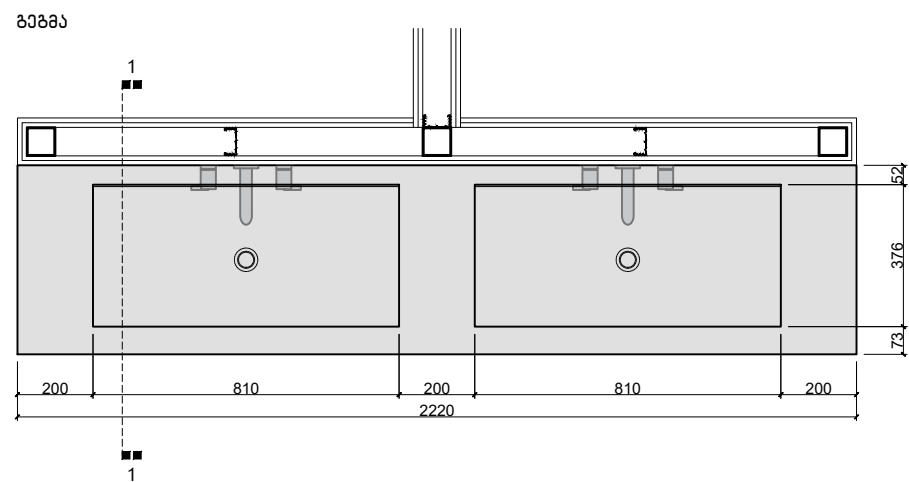
[illegible]



15

A modern, dark gray upholstered office chair with a five-star base and casters. The chair features a high back and armrests, suggesting a comfortable and ergonomic design. The base is black and made of plastic, with five casters for mobility. A small black lever is visible on the side of the seat, likely for adjusting the chair's height or tilt. The chair is set against a plain white background.

3dsky

16

A modern, upholstered office chair with a beige fabric seat and backrest, a white five-star base, and black casters. The chair is shown from a side profile against a white background.

18

The image displays two views of a modern armchair. The chair features a light-colored wooden frame with a minimalist design. The seat and backrest are upholstered in a vibrant orange material. The front view on the left shows the chair's simple, clean lines. The side view on the right highlights the chair's slightly angled legs and the smooth transition between the seat and backrest. The background is a neutral, light gray.

A large, grey, textured beanbag chair with a black base, labeled '19' in a red circle. The chair has a deep, bowl-like shape with a ribbed texture. A small red tag with white text is visible on the right side.

20



A black leather stool with a chrome-plated metal frame. The seat is oval-shaped and upholstered in black leather. The frame is made of polished chrome and features a distinctive design with four legs and two horizontal crossbars on each side, creating a stable base. The stool is shown against a plain white background.

21

ფურცელის ზომა PAPER SIZE		ფაილის სახელი	
A-3		batumi office.dwg	
პროექტის სახელი			
დაამუშავა:			
საქართველოს საგარეო ურთიერთობების სამინისტრო კონსტანტინე ივანიშვილი 2024.12.15			
პროექტი			
ინტერიერის არქიტექტურა			
მასშტაბი			
ზომები, რუსეთის ს. №7 ს/პ 05.22.14.002.01.508			
თანამდებობა	გვარი	ხელმოწერა	
მთ. პროექტორი/ ავტორი	ანაოი ანაპიძე	[Signature]	
არქიტექტურული ნახატი			
ARCHITECTURE			
მასშტაბი SCALE	1:20	თარიღი DATE OF ISSUE	15.12.2024
ნახატი DRWG.	პროექტის სახელი		
სტადია	კომპი	ფურც.	
პროექტი		30	





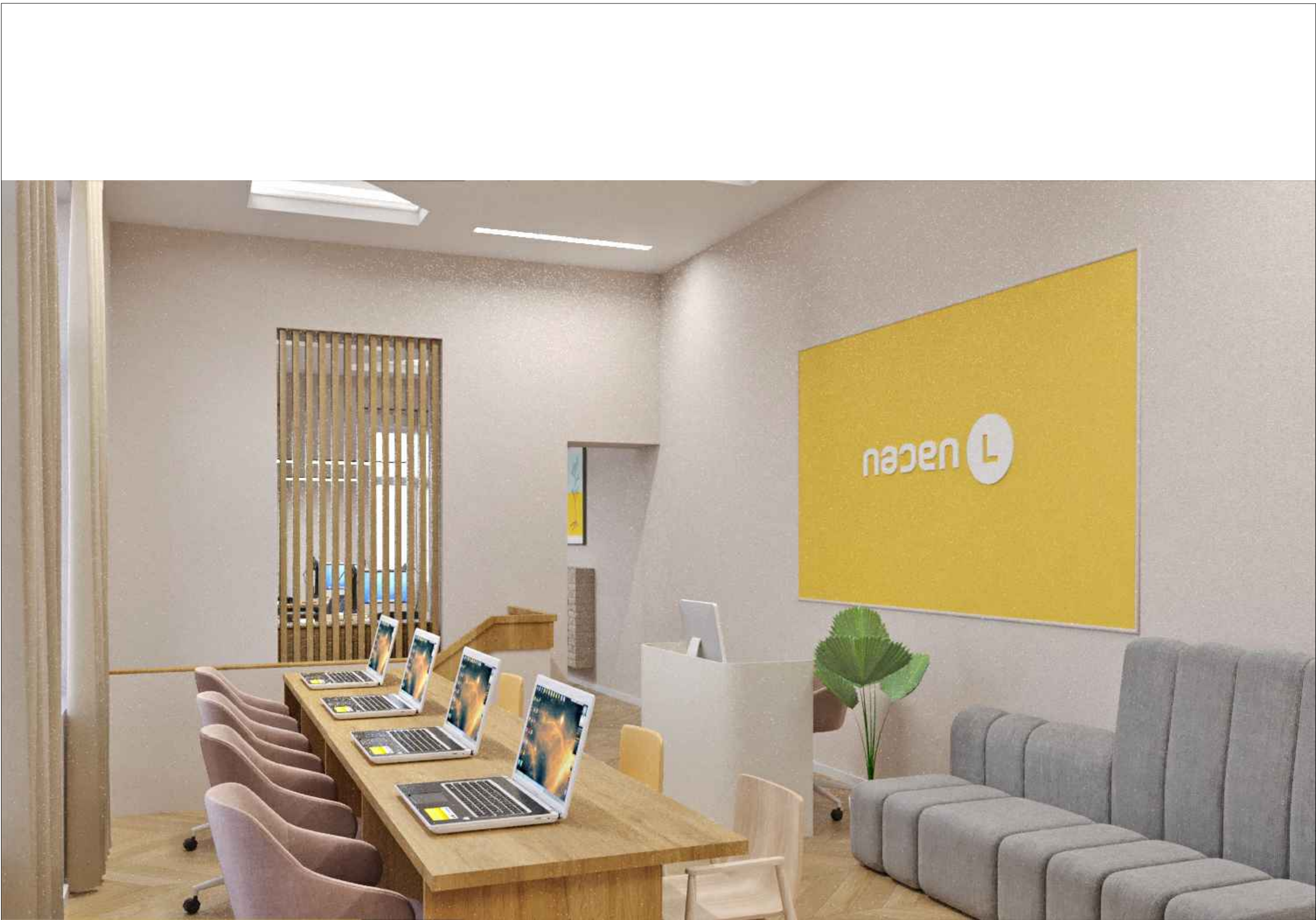

ფურცელი PAPER SIZE		ფაილის სახელი	
A-3		batumi office.dwg	
პროექტის აღნიშვნები			
<div>1. საოფისო სივრცე</div> <div>2. საოფისო სივრცე</div> <div>3. საოფისო სივრცე</div> <div>4. საწყობი</div> <div>5. დარბაზი</div> <div>6. სარეკლამო ოთახი</div> <div>7. შეხვედრების ოთახი</div> <div>8. სან. კვანძი</div> <div>9. ტექნიკური ოთახი</div> <div>10. საგზაო ნიშნები</div> <div>11. საწყობი</div>			
<div><div><div></div><div>±0.00</div></div><div>საპროექტო არქიტექტურული ნიშნული</div></div> <div><div></div><div>არსებული კედელი</div></div> <div><div></div><div>საპროექტო კედელი</div></div>			
დამკვეთი: სააქციო საზოგადოება "სადაზღვეო კომპანია იმედი ელ" 204919008			
პროექტი ინტერიერის რეკონსტრუქცია			
მისამართი ბათუმი, რუსთაველის ქ. №7 ს/კ 05.22.14.002.01.508			
თანამდებობა	გვარი	ხელმოწერა	
მთ. არქიტექტორი/ავტორი	ანაოი ბაბაიშვილი		
არქიტექტურული ნაწილი			
ARCHITECTURE			
მასშტაბი SCALE	1:50	თარიღი DATE OF ISSUE	15.12.2024
ნახაზი DRWG.	ვიზუალიზაცია		
სტადია	კოდი	ფურც.	
პროექტი		32	



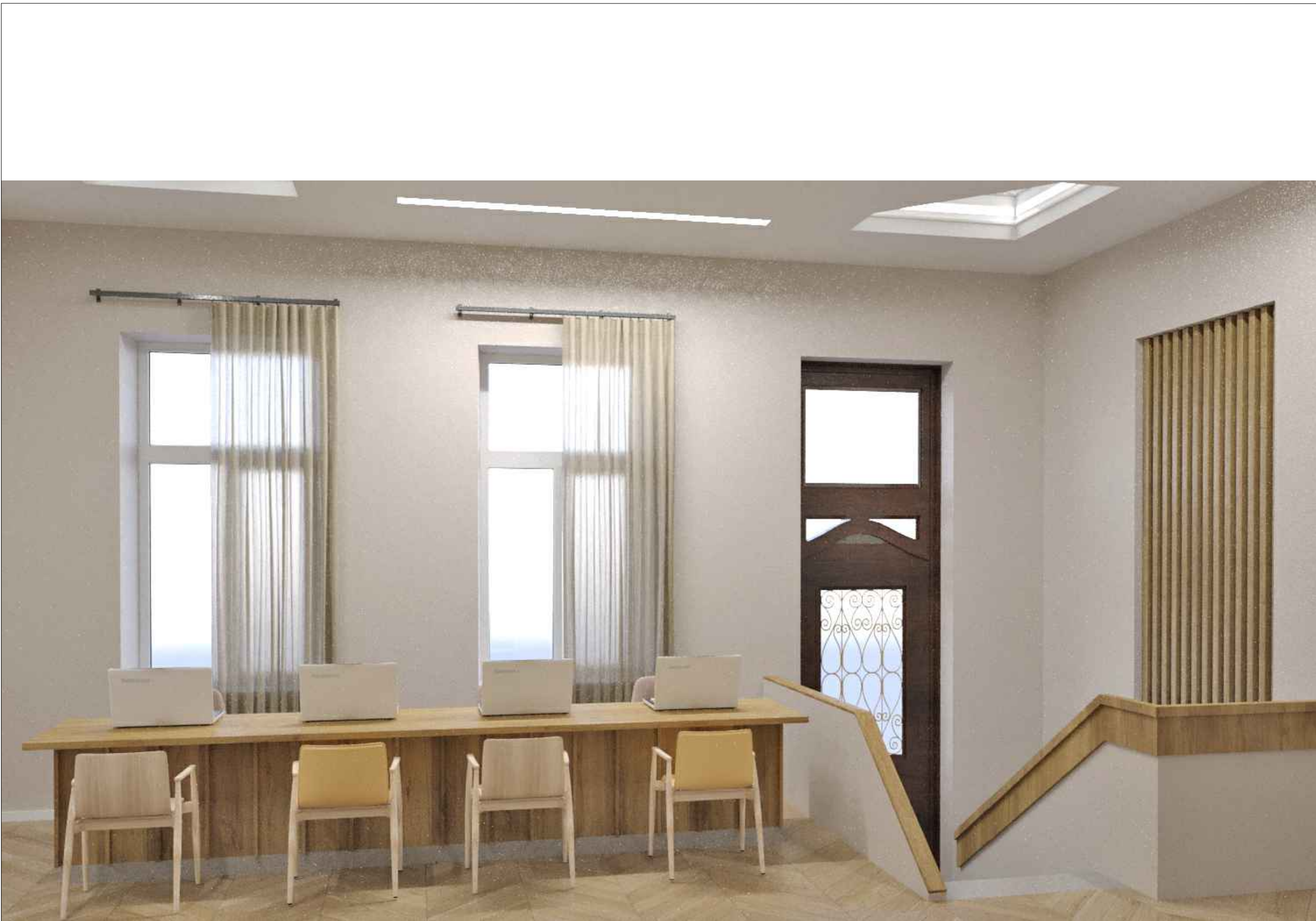

ფურცელი PAPER SIZE		ფაილის სახელი
A-3		batumi office.dwg
პირბრუნვის აღნიშვნები		
1. საოფისო სივრცე 2. საოფისო სივრცე 3. საოფისო სივრცე 4. საწყობი 5. დარბაზი 6. სარეკლამო ოთახი 7. შეხვედრების ოთახი 8. სან. კვანძი 9. ტექნიკური ოთახი 10. საგზაო ნიშნები 11. საწყობი		
<div><div></div> ±0.00 საპროექტო არქიტექტურული ნიშნული</div> <div><div></div> არსებული კედელი</div> <div><div></div> საპროექტო კედელი</div>		
დამკვეთი: სააქციო საზოგადოება "სადაზღვეო კომპანია იმედი ელ" 204919008		
პროექტი ინტერიერის რეკონსტრუქცია		
მისამართი ბათუმი, რუსთაველის ქ. №7 ს/კ 05.22.14.002.01.508		
თანამდებობა	გვარი	ხელმოწერა
მთ. არქიტექტორი/ავტორი	ანაიი ბაბაიძე	ა. ბაბაიძე
არქიტექტურული ნაწილი ARCHITECTURE		
მასშტაბი SCALE	1:50	თარიღი DATE OF ISSUE 15.12.2024
ნახაზი DRWG.	ვიზუალიზაცია	
სტადია	კოდი	ფურც.
პროექტი		38

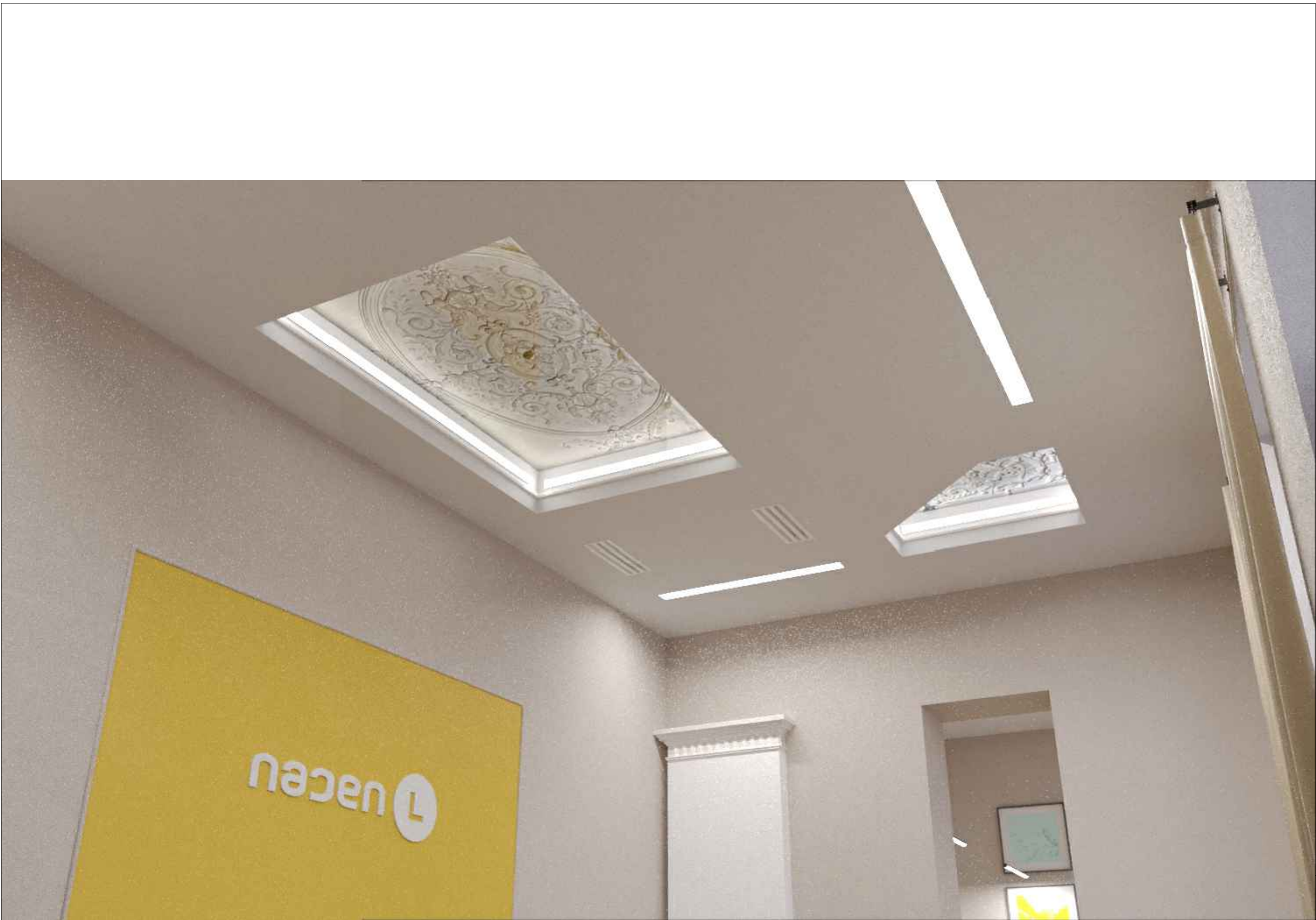

ფურცლის სახელი PAPER SIZE		ფაილის სახელი batumi office.dwg
პირვითი აღნიშვნები		
1. საოფისი სივრცე 2. საოფისი სივრცე 3. საოფისი სივრცე 4. საწყობი 5. დარბაზი 6. სარეკლამო ოთახი 7. შეხვედრების ოთახი 8. სან. კვანძი 9. ტექნიკური ოთახი 10. საგზაო ნიშნები 11. საწყობი		

±0.00

საკონსტრუქციო პროექტის  
ნიშნები

არსებული კედელი

საკონსტრუქციო კედელი

დამკვეთი: სააქციო საზოგადოება "სადაზღვეო  
კომპანია იმედი  
ელ" 204919008

პროექტი ინტერიერის რეკონსტრუქცია

მისამართი ბათუმი, რუსთაველის ქ. №7  
ს/კ 05.22.14.002.01.508

თანამდებობა	გვარი	ხელმოწერა
მთ. არქიტექტორი/ ავტორი	ანაოი ზაქარაიძე	ა. ზაქარაიძე
არქიტექტურული ნაწილი ARCHITECTURE		
მასშტაბი SCALE	1:50	თარიღი DATE OF ISSUE 15.12.2024
ნახაზი DRWG.	ვიზუალიზაცია	
სტადია	კოდი	ფურც.
პროექტი		38



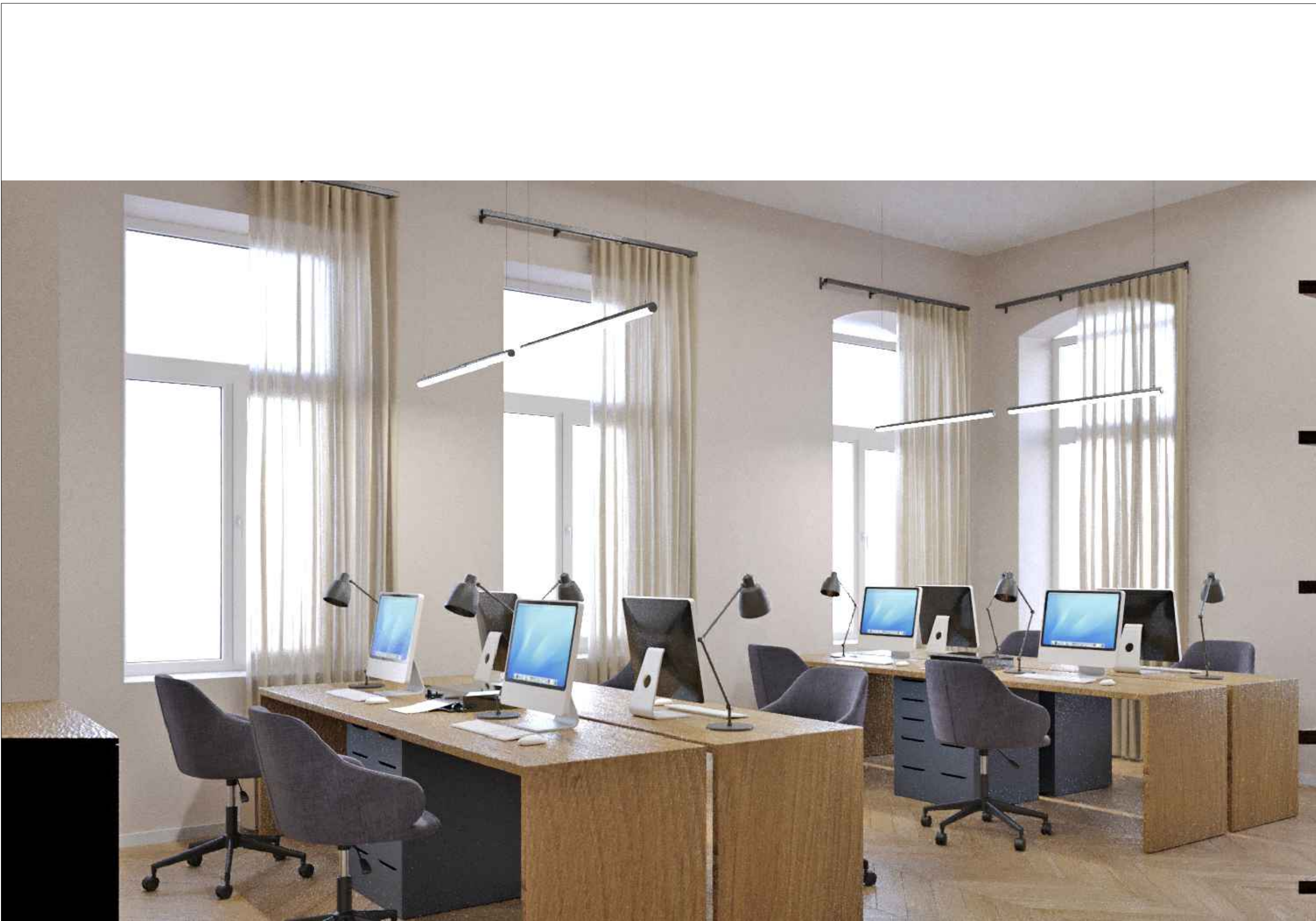

ფურცელი PAPER SIZE		ფილის სახელი
A-3		batumi office.dwg
პროექტის აღნიშვნები		
1. საოფისო სივრცე 2. საოფისო სივრცე 3. საოფისო სივრცე 4. საწყობი 5. დარბაზი 6. სარეკლამო ოთახი 7. შეხვედრების ოთახი 8. სან. კვანძი 9. ტექნიკური ოთახი 10. საგზაო ნიშნები 11. საწყობი		
<div><div></div> ±0.00 საპროექტო არქიტექტურული ნიშნული</div> <div><div></div> არსებული კედელი</div> <div><div></div> საპროექტო კედელი</div>		
დაამუშავა: სააქციო საზოგადოება "სადაზღვევო კომპანია იმედი ელ" 204919008		
პროექტი ინტერიერის რეკონსტრუქცია		
მისამართი ბათუმი, რუსთაველის ქ. №7 ს/კ 05.22.14.002.01.508		
თანამდებობა	გვარი	ხელმოწერა
მთ. არქიტექტორი/ავტორი	ანაოი ბაბაიძე	ა. ბაბაიძე
არქიტექტურული ნაწილი		
ARCHITECTURE		
მასშტაბი SCALE	1:50	თარიღი DATE OF ISSUE 15.12.2024
ნახაზი DRWG.	ვიზუალიზაცია	
სტადია	კოდი	ფურც.
პროექტი		39



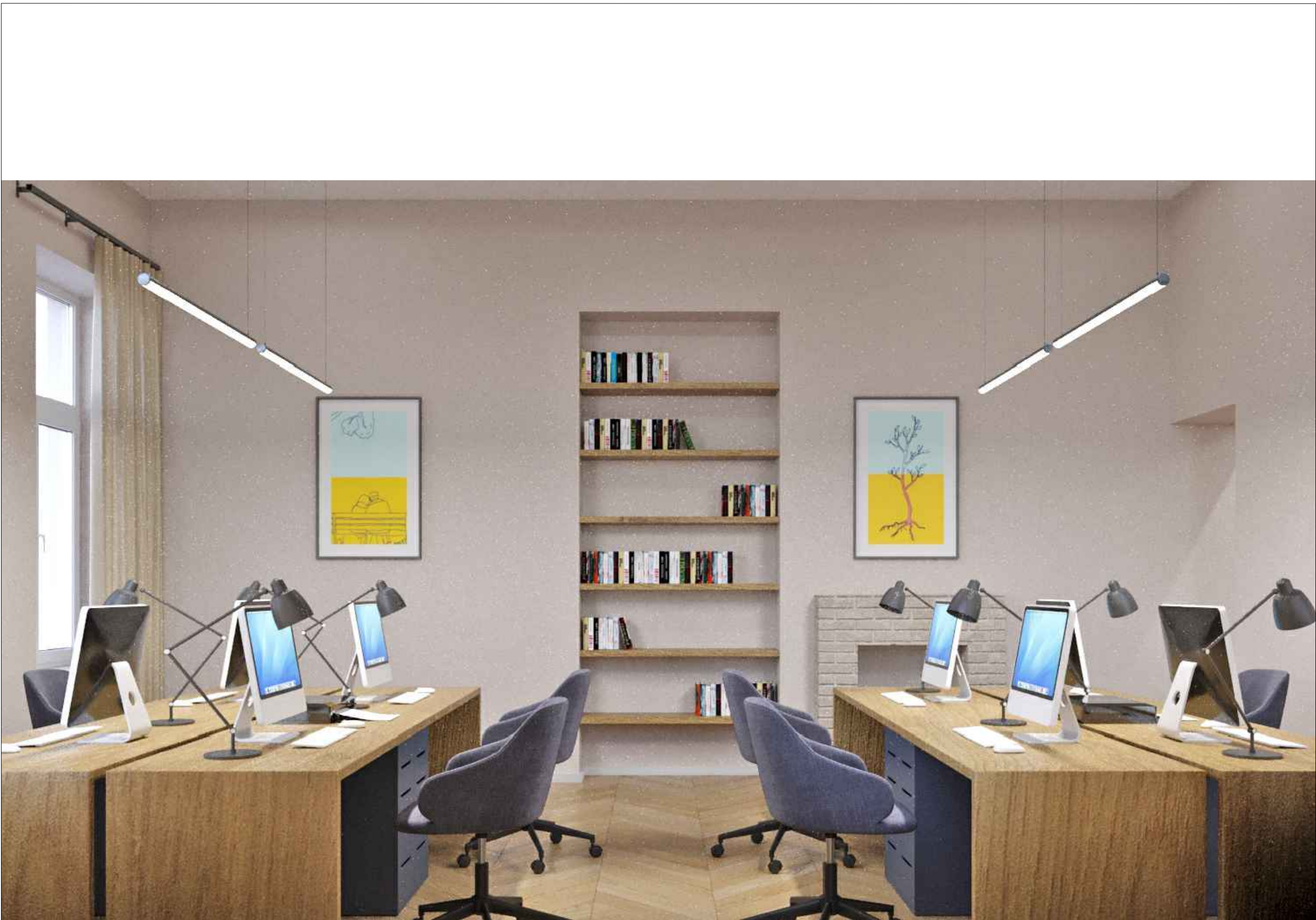

ფურცლის სახელი	ფაილის სახელი	
PAPER SIZE		
A-3		batumi office.dwg
პირვითი აღნიშვნები		
1. საოფისე სივრცე 2. საოფისე სივრცე 3. საოფისე სივრცე 4. საწყობი 5. დარბაზი 6. სარეკლამო ოთახი 7. შეხვედრების ოთახი 8. სან. კვანძი 9. ტექნიკური ოთახი 10. საგზაო სადგურო 11. საწყობი		

±0.00

საპროექტო არქიტექტურული ნიშნული

არსებული კედელი

საპროექტო კედელი

დამკვეთი: სააქციო საზოგადოება "სადაზღვეო ქოშანია იმედი ელ" 204919008

პროექტი ინტერიერის რეკონსტრუქცია

მისამართი ბათუმი, რუსთაველის ქ. №7 ს/კ 05.22.14.002.01.508

თანამდებობა	გვარი	ხელმოწერა
მთ. არქიტექტორი/ავტორი	ანაოი ზაქარაიძე	ა. ზაქარაიძე
არქიტექტურული ნაწილი		
ARCHITECTURE		
მასშტაბი SCALE	1:50	თარიღი DATE OF ISSUE 15.12.2024
ნახაზი DRWG.	ვიზუალიზაცია	
სტადია	კოდი	ფურც.
პროექტი		26



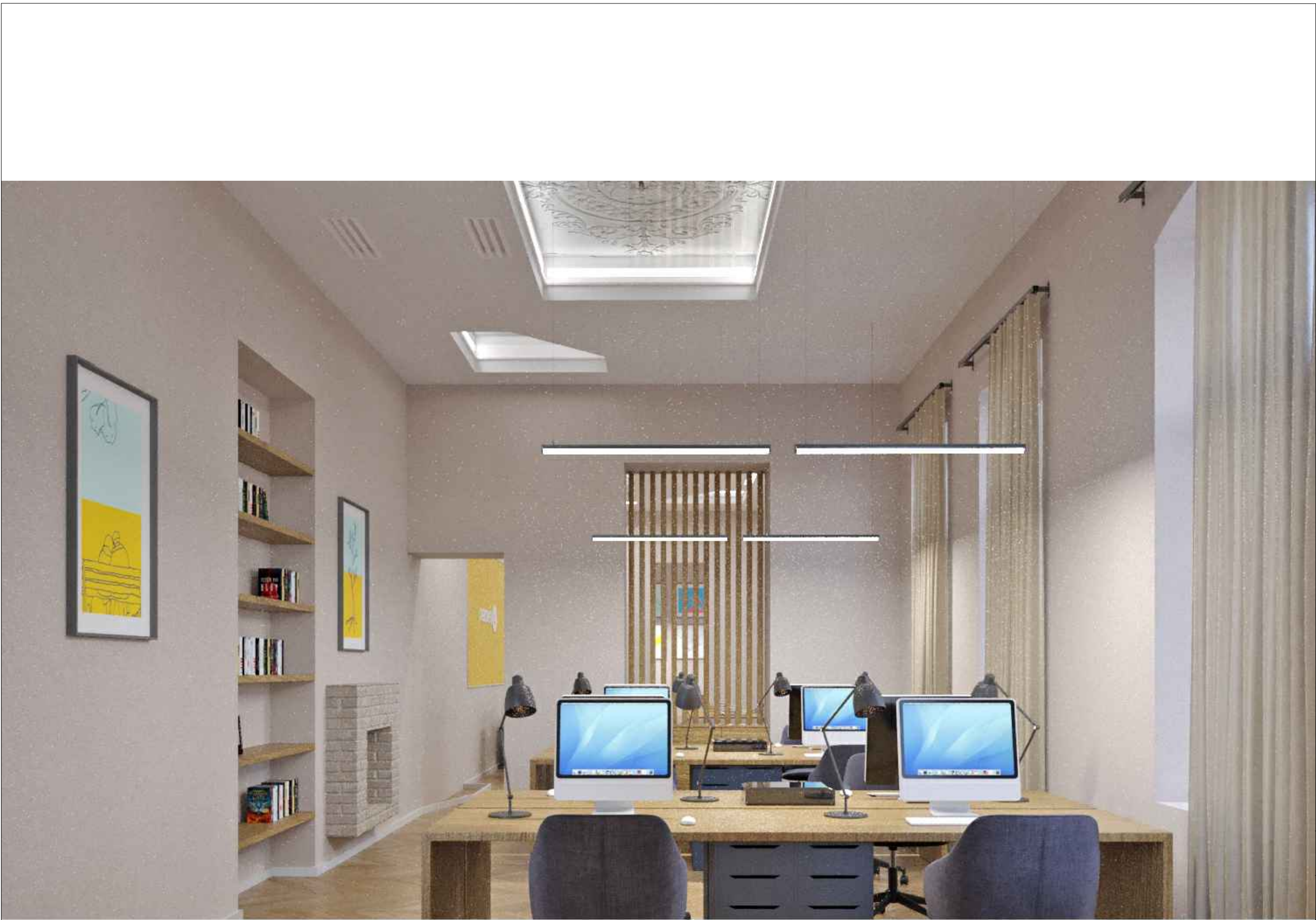

ფურცელი PAPER SIZE		ფაილის სახელი
A-3		batumi office.dwg
პროექტის აღნიშვნები		
<div>1. საოფისო სივრცე</div> <div>2. საოფისო სივრცე</div> <div>3. საოფისო სივრცე</div> <div>4. საწყობი</div> <div>5. დარბაზი</div> <div>6. სარეკლამო ოთახი</div> <div>7. შეხვედრების ოთახი</div> <div>8. სან. კვანძი</div> <div>9. ტექნიკური ოთახი</div> <div>10. საგზარეულო</div> <div>11. საწყობი</div>		

±0.00

საპროექტო არქიტექტურული ნიშნები

არსებული კედელი

საპროექტო კედელი

დამკვეთი: სააქციო საზოგადოება "სადაზღვეო კომპანია იმედი ელ" 204919008

პროექტი ინტერიერის რეკონსტრუქცია

მისამართი ბათუმი, რუსთაველის ქ. №7 ს/კ 05.22.14.002.01.508

თანამდებობა	გვარი	ხელმოწერა
მთ. არქიტექტორი/ ავტორი	ანაიი ბაბაიძე	ა. ბაბაიძე
არქიტექტურული ნაწილი		
ARCHITECTURE		
მასშტაბი SCALE	1:50	თარიღი DATE OF ISSUE
		15.12.2024
ნახაზი DRWG.	ვიზუალიზაცია	
სტადია	კოდი	ფურც.
პროექტი		20



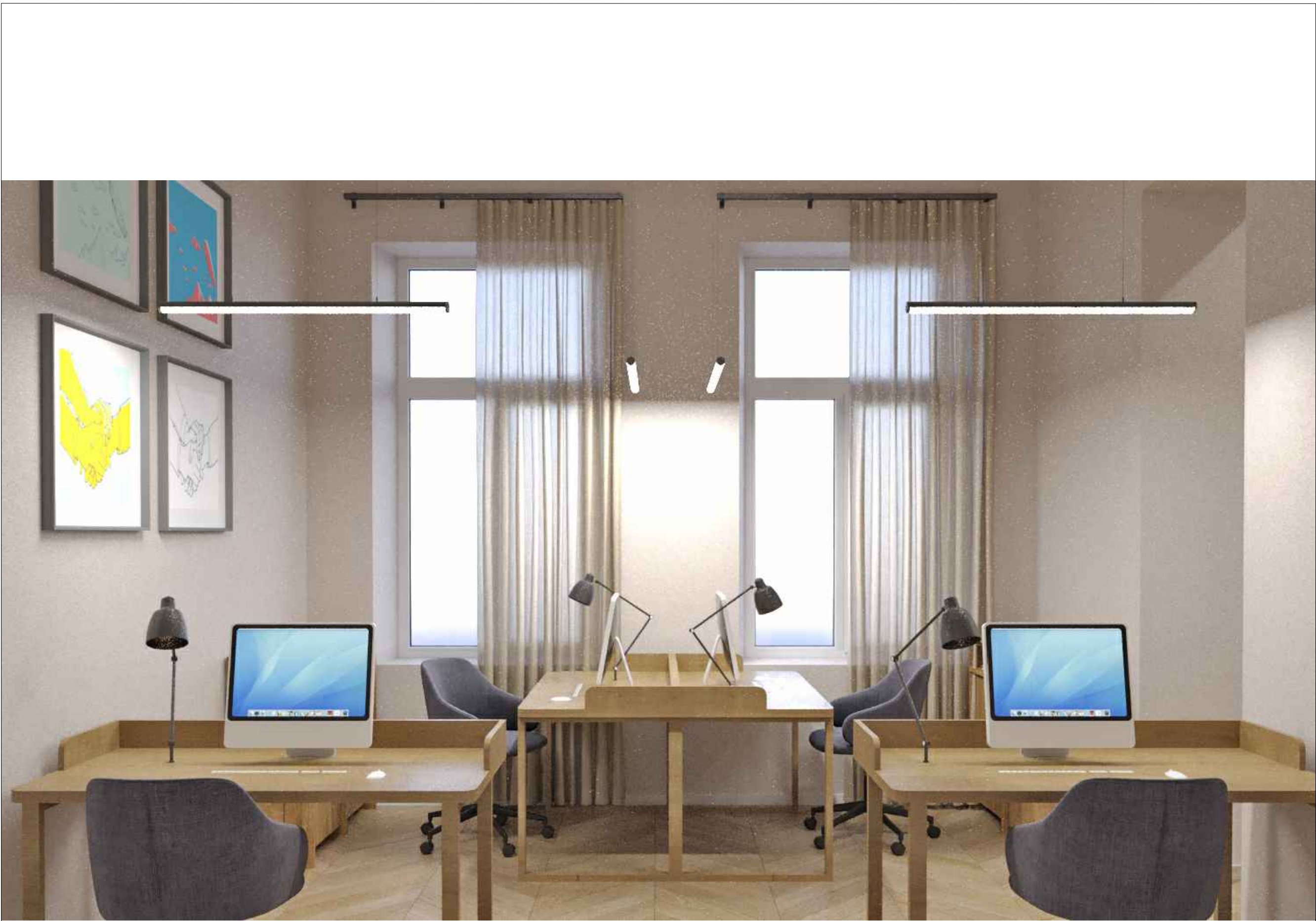

ფურცელი PAPER SIZE		ფილის სახელი
A-3		batumi office.dwg
პროექტი პროექტი		
1. საოფისო სივრცე 2. საოფისო სივრცე 3. საოფისო სივრცე 4. საფეხი 5. დარბაზი 6. საკონსტრუქციო ოთახი 7. შეხვედრების ოთახი 8. სან. კვანძი 9. ტექნიკური ოთახი 10. საფარავლო 11. საფეხი		
<div><div></div> ±0.00 საპროექტო არქიტექტურული ნიშნული</div> <div><div></div> არსებული კედელი</div> <div><div></div> საპროექტო კედელი</div>		
დამკვეთი: სააქციო საზოგადოება "სადაზღვეო კომპანია იმედი ელ" 204919008		
პროექტი ინტერიერის რეკონსტრუქცია		
მისამართი ბათუმი, რუსთაველის ქ. №7 ს/კ 05.22.14.002.01.508		
თანამდებობა	გვარი	ხელმოწერა
მთ. არქიტექტორი/ ავტორი	ანაოი ზაბაიაშვილი	ა. ზაბაიაშვილი
არქიტექტურული ნაწილი ARCHITECTURE		
მასშტაბი SCALE	1:50	თარიღი DATE OF ISSUE 15.12.2024
ნახაზი DRWG.	ვიზუალიზაცია	
სტადია	კოდი	ფურც.
პროექტი		28





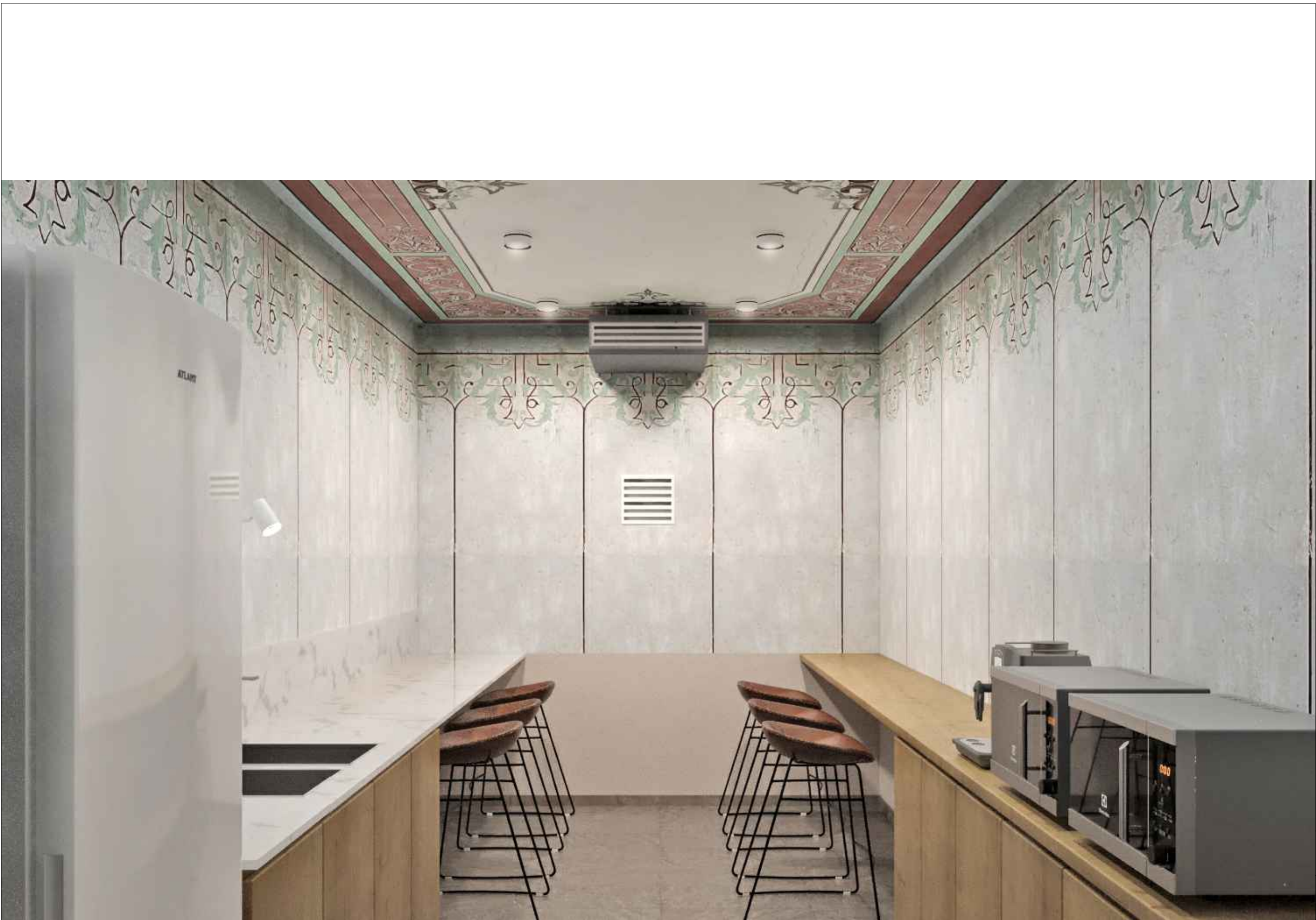

ფურცელი PAPER SIZE		ფაილის სახელი
A-3		batumi office.dwg
პირობითი აღნიშვნები		
<div>1. საოფისი სივრცე</div> <div>2. საოფისი სივრცე</div> <div>3. საოფისი სივრცე</div> <div>4. საწყობი</div> <div>5. დარბაზი</div> <div>6. საკაპიტალიზაციო ოთახი</div> <div>7. შეხვედრების ოთახი</div> <div>8. სან. კვანძი</div> <div>9. ტექნიკური ოთახი</div> <div>10. საშაბრეულო</div> <div>11. საწყობი</div>		

	±0.00	საპროექტო არქიტექტურული ნიშნული
		არსებული კედელი
		საპროექტო კედელი

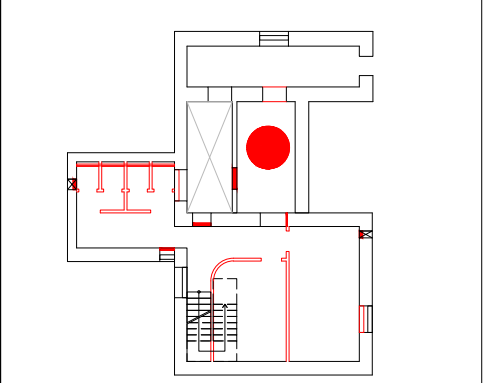

დამკვეთი: სააქციო საზოგადოება "სადაზღვევო  
კომპანია იმედი  
ელ" 204919008

პროექტი ინტერიერის რეკონსტრუქცია

მისამართი ბათუმი, რუსთაველის ქ. №7  
ს/კ 05.22.14.002.01.508

თანამდებობა	გვარი	ხელმოწერა
მთ. არქიტექტორი/ ავტორი	ანაიი ბაბაიძე	
არქიტექტურული ნაწილი ARCHITECTURE		
მასშტაბი SCALE	1:50	თარიღი DATE OF ISSUE 15.12.2024
ნახაზი DRWG.	ვიზუალიზაცია	
სტადია	კოდი	ფურც.
პროექტი		40



--

- 

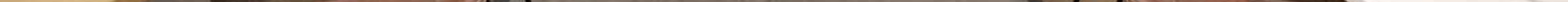

Downloaded from <http://ajph.org/> on November 10, 2015

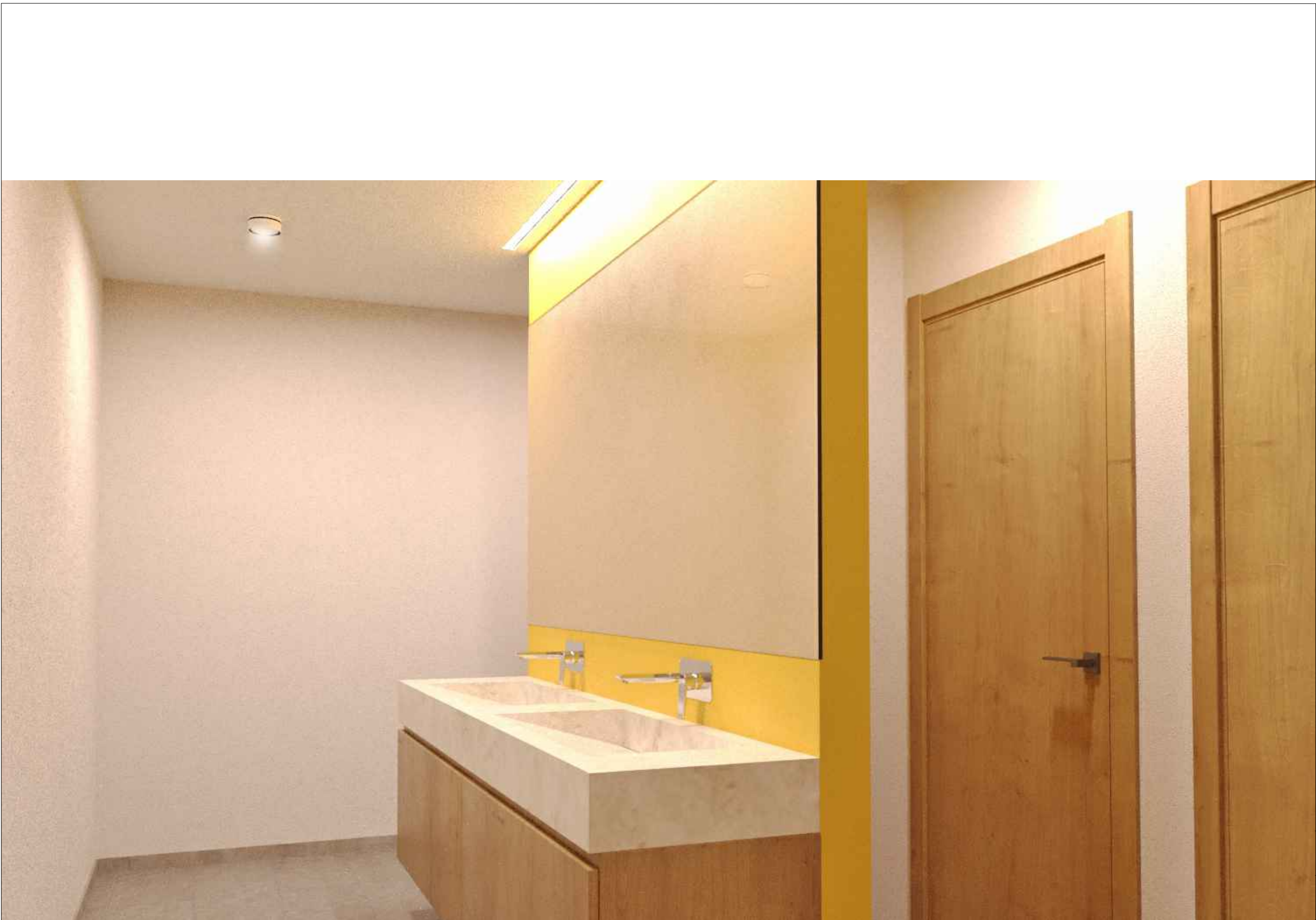

ფურცელი PAPER SIZE		ფაილის სახელი	
A-3		batumi office.dwg	
პროექტის აღნიშვნები			
<div>1. საოფისო სივრცე</div> <div>2. საოფისო სივრცე</div> <div>3. საოფისო სივრცე</div> <div>4. საწყობი</div> <div>5. დარბაზი</div> <div>6. სარეკლამო ოთახი</div> <div>7. შეხვედრების ოთახი</div> <div>8. სან. კვანძი</div> <div>9. ტექნიკური ოთახი</div> <div>10. საფარავლო</div> <div>11. საწყობი</div>			
<div><div><div><div></div><div>±0.00</div></div><div>საპროექტო არქიტექტურული ნიშნული</div></div><div><div><div></div><div>არსებული კედელი</div></div><div><div></div><div>საპროექტო კედელი</div></div></div></div>			
დამკვეთი: სააქციო საზოგადოება "სადაზღვევო კომპანია იმედი ელ" 204919008			
პროექტი ინტერიერის რეკონსტრუქცია			
მისამართი ბათუმი, რუსთაველის ქ. №7 ს/კ 05.22.14.002.01.508			
თანამდებობა	გვარი	ხელმოწერა	
მთ. არქიტექტორი/ავტორი	ანაოი ზაბაიონიძე		
არქიტექტურული ნაწილი			
ARCHITECTURE			
მასშტაბი SCALE	1:50	თარიღი DATE OF ISSUE	15.12.2024
ნახაზი DRWG.	ვიზუალიზაცია		
სტადია	კოდი	ფურც.	
პროექტი		22	



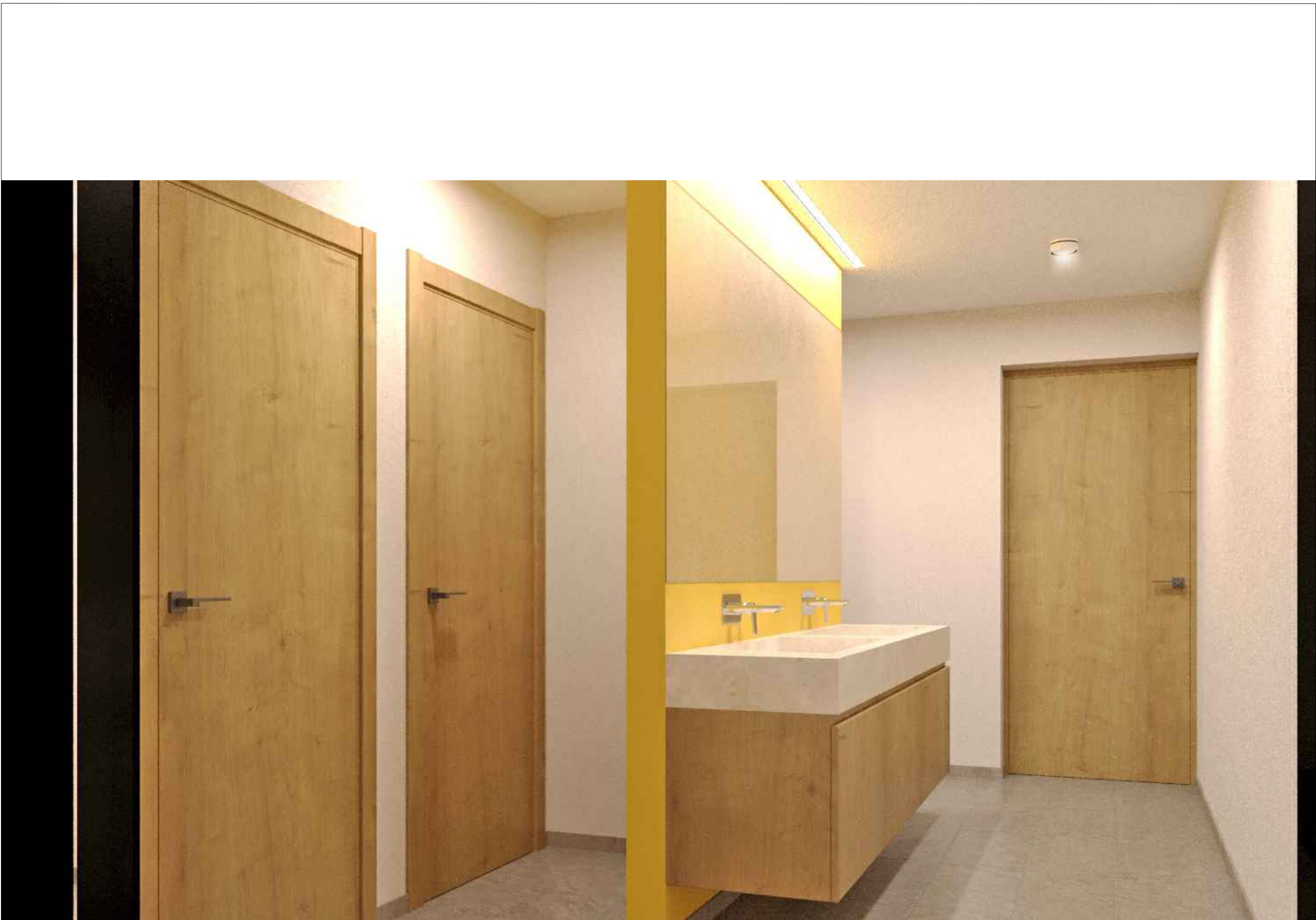

ფურცელი PAPER SIZE	ფაილის სახელი
A-3	batumi office.dwg
პირვითი აღნიშვნები	
1. საოფისი სივრცე 2. საოფისი სივრცე 3. საოფისი სივრცე 4. საწყობი 5. დარბაზი 6. სარეკლამო ოთახი 7. შეხვედრების ოთახი 8. სან. კვანძი 9. ტექნიკური ოთახი 10. საგზაო ნაგებობა 11. საწყობი	

	±0.00	საპროექტო არქიტექტურული ნიშნული
		არსებული კედელი
		საპროექტო კედელი

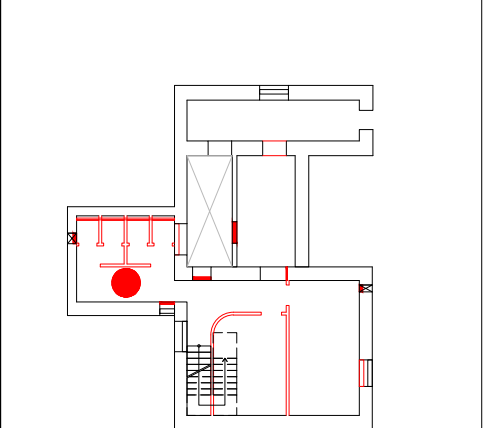

დამკვეთი:	საპროექტო საზოგადოება "სადაზღვეო კომპანია იმედი ელ" 204919008
-----------	---

პროექტი	ინტერიერის რეკონსტრუქცია
---------	--------------------------

მისამართი	ბათუმი, რუსთაველის ქ. №7 ს/კ 05.22.14.002.01.508
-----------	---

თანამდებობა	გვარი	ხელმოწერა
მთ. არქიტექტორი/ავტორი	ანაოი ზაქარაიძე	
არქიტექტურული ნაწილი ARCHITECTURE		
მასშტაბი SCALE	1:50	თარიღი DATE OF ISSUE 15.12.2024
ნახაზი DRWG.	ვიზუალიზაცია	
სტადია	კოდი	ფურც.
პროექტი		25

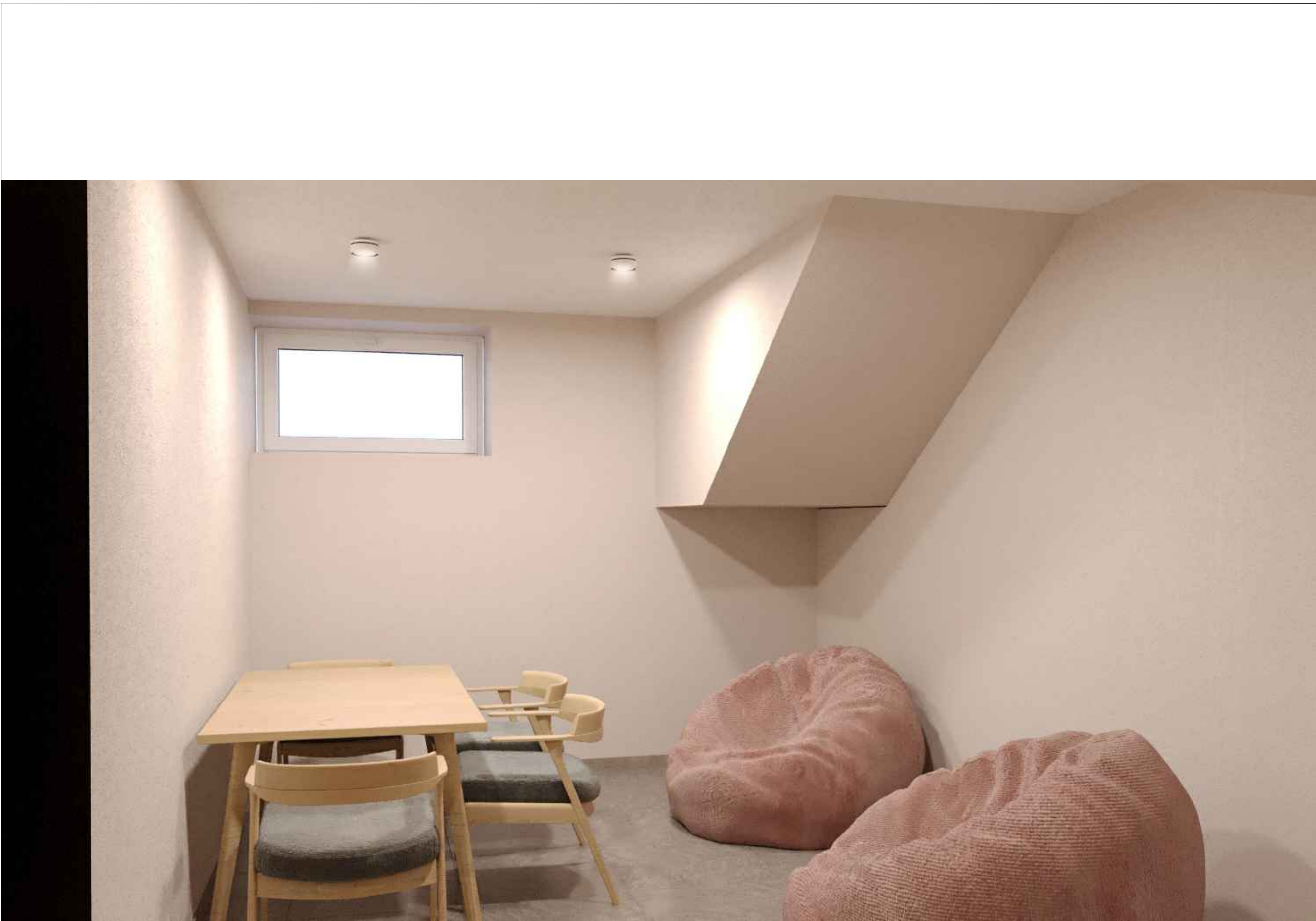

ფურცელი PAPER SIZE		ფაილის სახელი	
A-3		batumi office.dwg	
პირენიტი აღნიშვნები			
<div>1. საოფისი სივრცე</div> <div>2. საოფისი სივრცე</div> <div>3. საოფისი სივრცე</div> <div>4. საწყობი</div> <div>5. დარბაზი</div> <div>6. სარეკრეაციო ოთახი</div> <div>7. შეხვედრების ოთახი</div> <div>8. სან. კვანძი</div> <div>9. ტექნიკური ოთახი</div> <div>10. საგზაო სადგომი</div> <div>11. საწყობი</div>			
<div><div><div>±0.00</div><div></div></div>საპროექტო არქიტექტურული ნიშნული</div> <div><div></div>არსებული კედელი</div> <div><div></div>საპროექტო კედელი</div>			
დამკვეთი: სააქციო საზოგადოება "სადაზღვეო კომპანია იმედი ელ" 204919008			
პროექტი ინტერიერის რეკონსტრუქცია			
მისამართი ბათუმი, რუსთაველის ქ. №7 ს/კ 05.22.14.002.01.508			
თანამდებობა	გვარი	ხელმოწერა	
მთ. არქიტექტორი/ავტორი	ანაიო ბაბაიშვილი	ა. ბაბაიშვილი	
არქიტექტურული ნაწილი			
ARCHITECTURE			
მასშტაბი SCALE	1:50	თარიღი DATE OF ISSUE	15.12.2024
ნახაზი DRWG.		ვიზუალიზაცია	
სტადია	კოდი	ფურც.	
პროექტი		26	



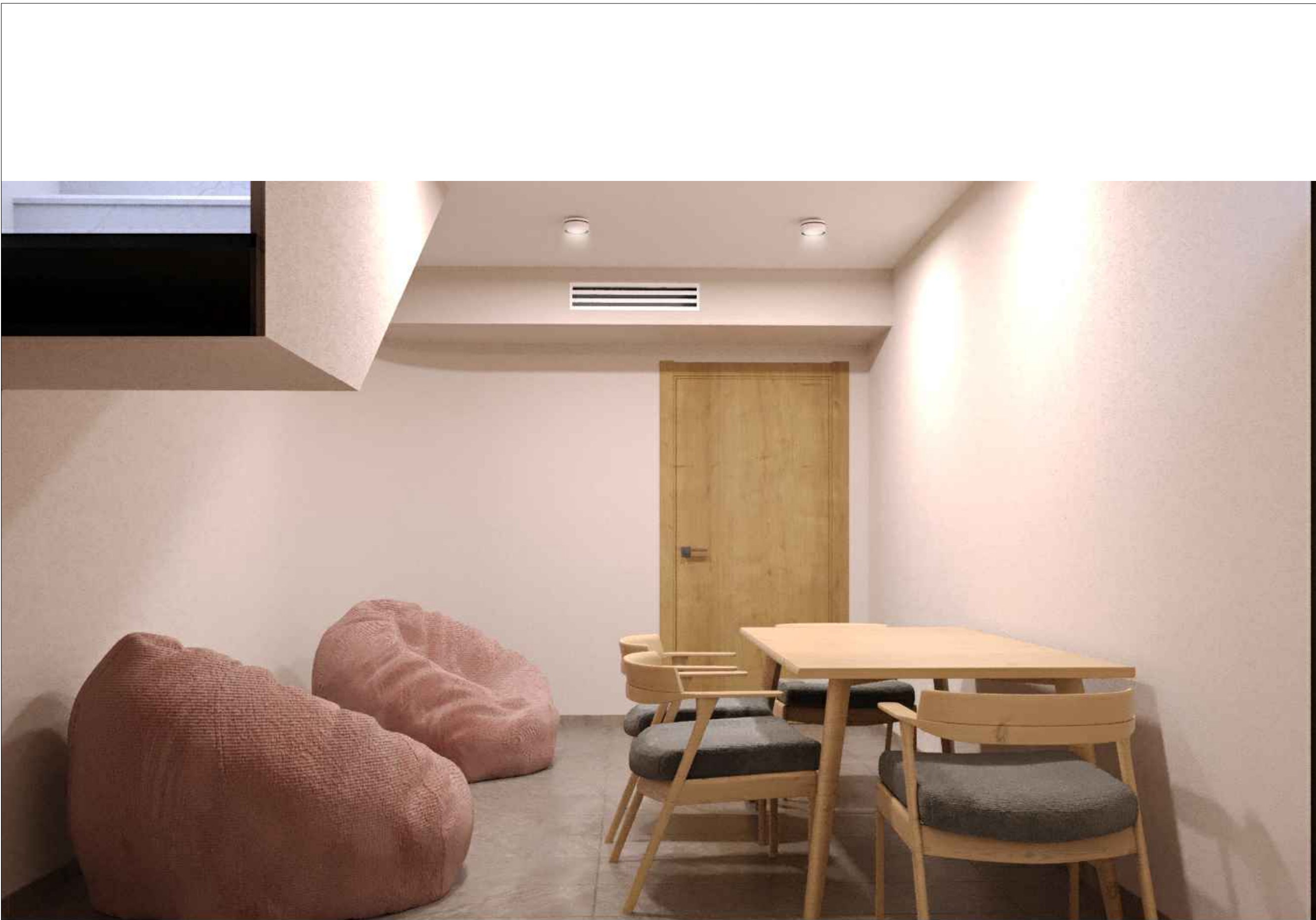

ფურცლის სახელი PAPER SIZE	ფაილის სახელი batumi office.dwg	
A-3		
პროექტის აღნიშვნები		
<div>1. საოფისო სივრცე</div> <div>2. საოფისო სივრცე</div> <div>3. საოფისო სივრცე</div> <div>4. საწყობი</div> <div>5. დარბაზი</div> <div>6. სარეკლამო ოთახი</div> <div>7. შეხვედრების ოთახი</div> <div>8. სან. კვანძი</div> <div>9. ტექნიკური ოთახი</div> <div>10. საგზაო ნიშნები</div> <div>11. საწყობი</div>		

±0.00

საპროექტო არქიტექტურული ნიშნები

არსებული კედელი

საპროექტო კედელი

დამკვეთი: სააქციო საზოგადოება "სადაზღვეო კომპანია იმედი ელ" 204919008

პროექტი ინტერიერის რეკონსტრუქცია

მისამართი ბათუმი, რუსთაველის ქ. №7 ს/კ 05.22.14.002.01.508

თანამდებობა	გვარი	ხელმოწერა
მთ. არქიტექტორი/ავტორი	ანაოი ბაბაიძე	ა. ბაბაიძე
არქიტექტურული ნაწილი ARCHITECTURE		
მასშტაბი SCALE	1:50	თარიღი DATE OF ISSUE 15.12.2024
ნახაზი DRWG.	ვიზუალიზაცია	
სტადია	კოდი	ფურც.
პროექტი		26

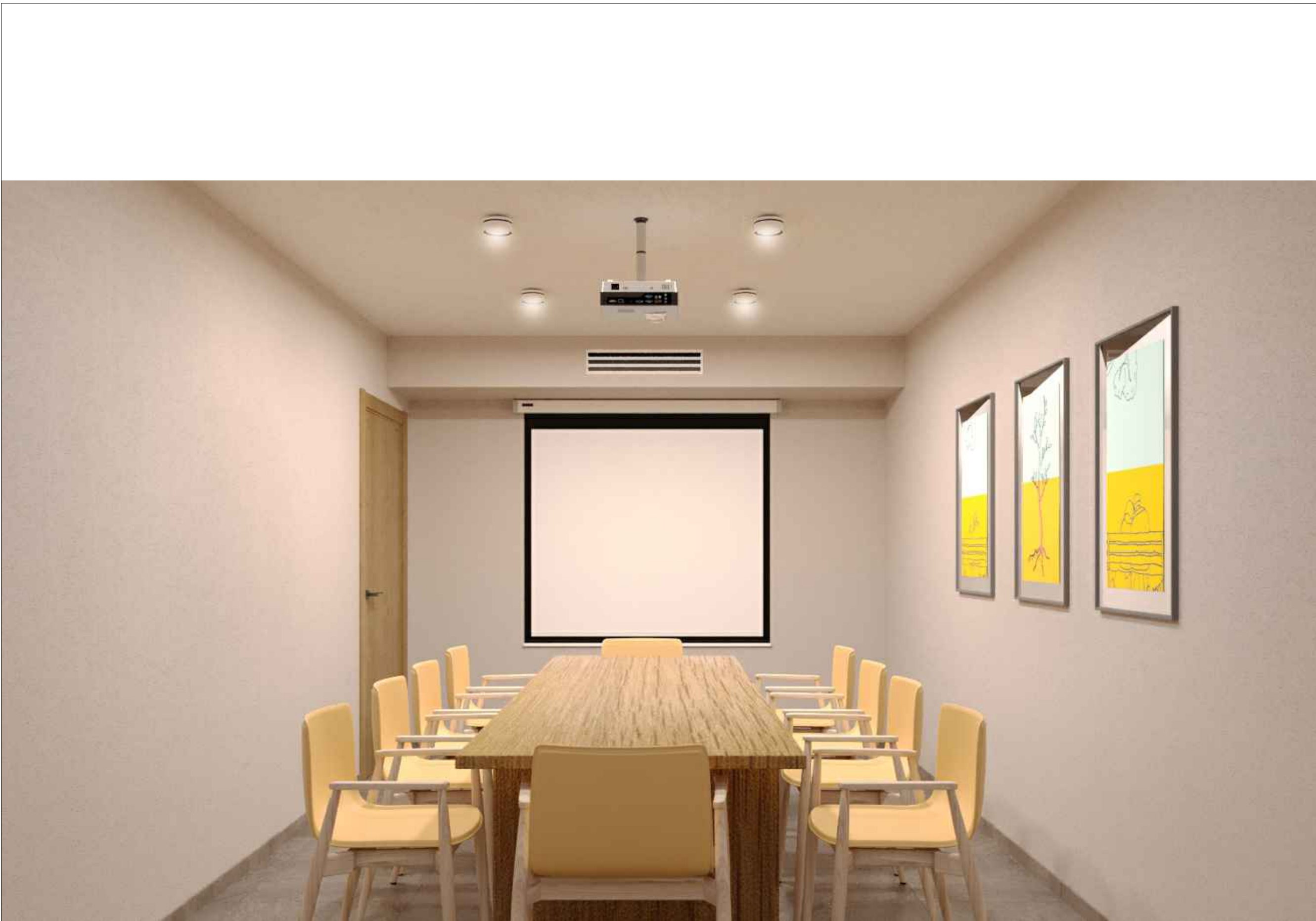

ფურცელი PAPER SIZE		ფაილის სახელი	
A-3		batumi office.dwg	
პირობითი აღნიშვნები			
<div>1. საოფისი სივრცე</div> <div>2. საოფისი სივრცე</div> <div>3. საოფისი სივრცე</div> <div>4. საწყობი</div> <div>5. დარბაზი</div> <div>6. სარეკლამო ოთახი</div> <div>7. შეხვედრების ოთახი</div> <div>8. სან. კვანძი</div> <div>9. ტექნიკური ოთახი</div> <div>10. საგზაო ნიშნები</div> <div>11. საწყობი</div>			
<div><div><div>±0.00</div><div></div></div>საპროექტო არქიტექტურული ნიშნები</div> <div><div></div>არსებული კედელი</div> <div><div></div>საპროექტო კედელი</div>			
დამკვეთი: სააქციო საზოგადოება "სადაზღვეო კომპანია იმედი ელ" 204919008			
პროექტი ინტერიერის რეკონსტრუქცია			
მისამართი ბათუმი, რუსთაველის ქ. №7 ს/კ 05.22.14.002.01.508			
თანამდებობა	გვარი	ხელმოწერა	
მთ. არქიტექტორი/ავტორი	ანაოი ზაბაიაშვილი	ა. ზაბაიაშვილი	
არქიტექტურული ნაწილი			
მასშტაბი SCALE	1:50	თარიღი DATE OF ISSUE	15.12.2024
ნახაზი DRWG.	ვიზუალიზაცია		
სტადია	კოდი	ფურც.	
პროექტი		25	



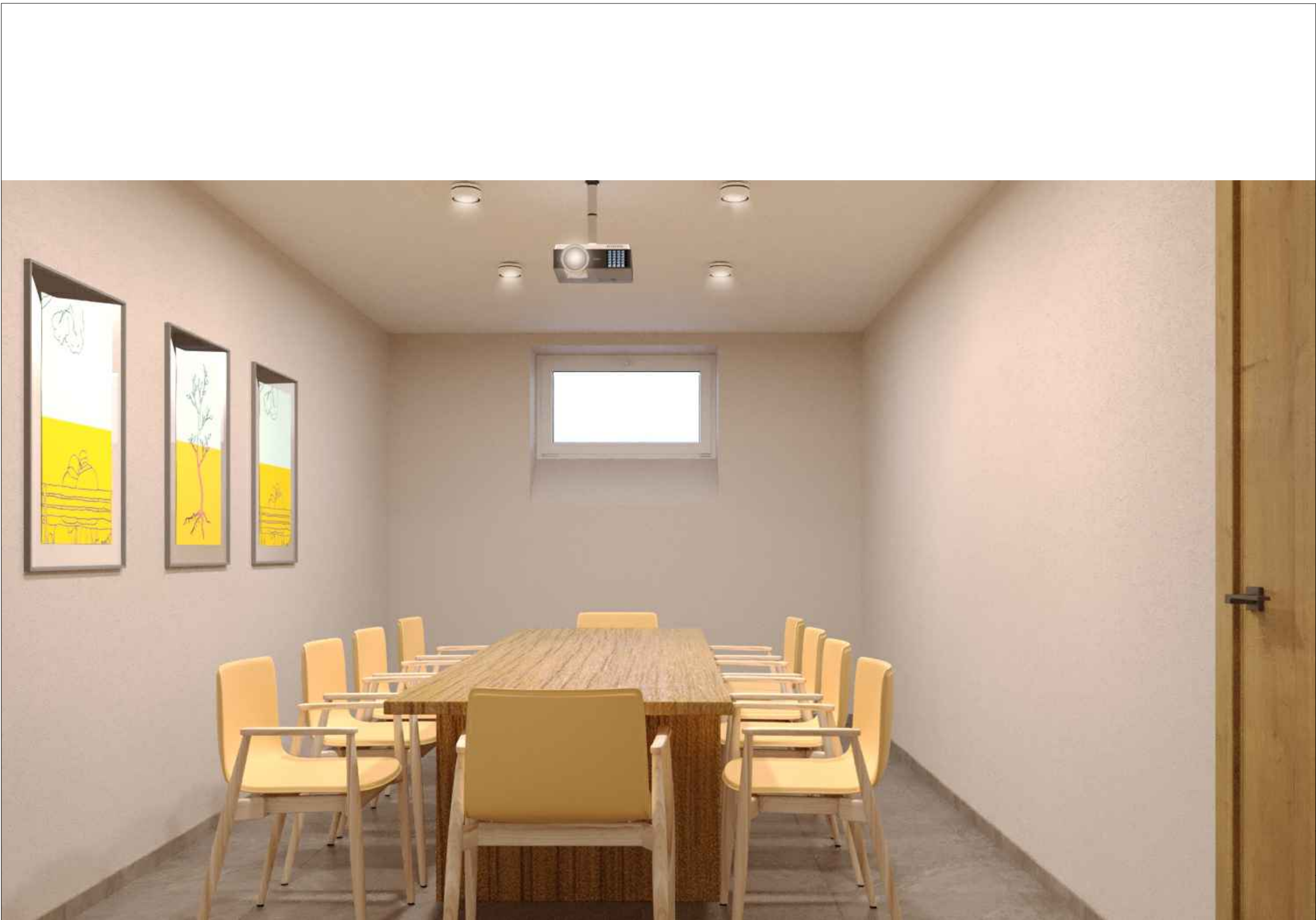

ფურცელი PAPER SIZE	ფაილის სახელი	
A-3		batumi office.dwg
პროექტის აღნიშვნები		
1. საოფისო სივრცე 2. საოფისო სივრცე 3. საოფისო სივრცე 4. საწყობი 5. დარბაზი 6. სარეკლამო ოთახი 7. შეხვედრების ოთახი 8. სან. კვანძი 9. ტექნიკური ოთახი 10. საგზაო ნიშნები 11. საწყობი		

±0.00

საპროექტო არქიტექტურული ნიშნული

არსებული კედელი

საპროექტო კედელი

დამკვეთი: სააქციო საზოგადოება "სადაზღვევო კომპანია იმედი ელ" 204919008

პროექტი ინტერიერის რეკონსტრუქცია

მისამართი ბათუმი, რუსთაველის ქ. №7 ს/კ 05.22.14.002.01.508

თანამდებობა	გვარი	ხელმოწერა
მთ. არქიტექტორი/ავტორი	ანაოი ზაბაიაშვილი	ა. ზაბაიაშვილი
არქიტექტურული ნაწილი ARCHITECTURE		
მასშტაბი SCALE	1:50	თარიღი DATE OF ISSUE 15.12.2024
ნახაზი DRWG.	ვიზუალიზაცია	
სტადია	კოდი	ფურც.
პროექტი		27