

ტახახმელა – ფლორა (01.81.02.258.085) №74



არქიტექტურული და კონსტრუქციული ნაწილი

შპს იორკ თაუერსი
York Towers LLC



ქ. თბილისი სოფელი ტაბახმელა

არქიტექტურული ნაწილი

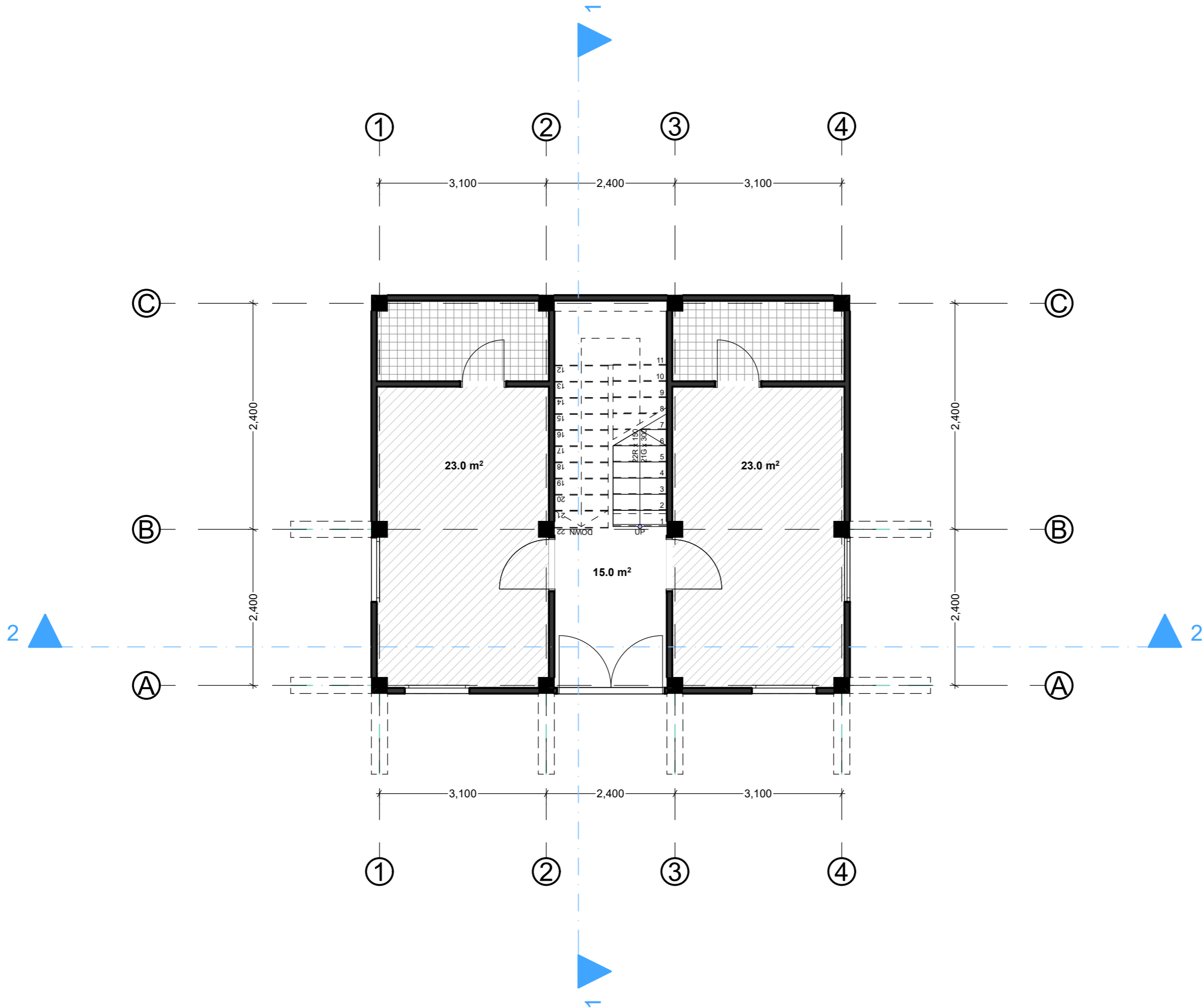

ფორმატი: **A4**

თბილისი

ტექნიკურ-პროექტული მუშაობები

პროექტი

პროექტის აღწერა

პროექტის დასახელება:
ქ.თბილისი, ბაზალა, ინდივიდუალური პროექტის სახსოვრებადი სახლი

**YORKTOWERS**
DEVELOPMENT

თავმჯდომარე	გვარი	სალომონა
დირექტორი	პროექტის ავტორი	
არქიტექტორი	მ. მუხომეძე	

I სართულის გეგმა

სტადია	მასშტაბი	თარიღი
არქიტექტურული ნახატი	1 : 100	

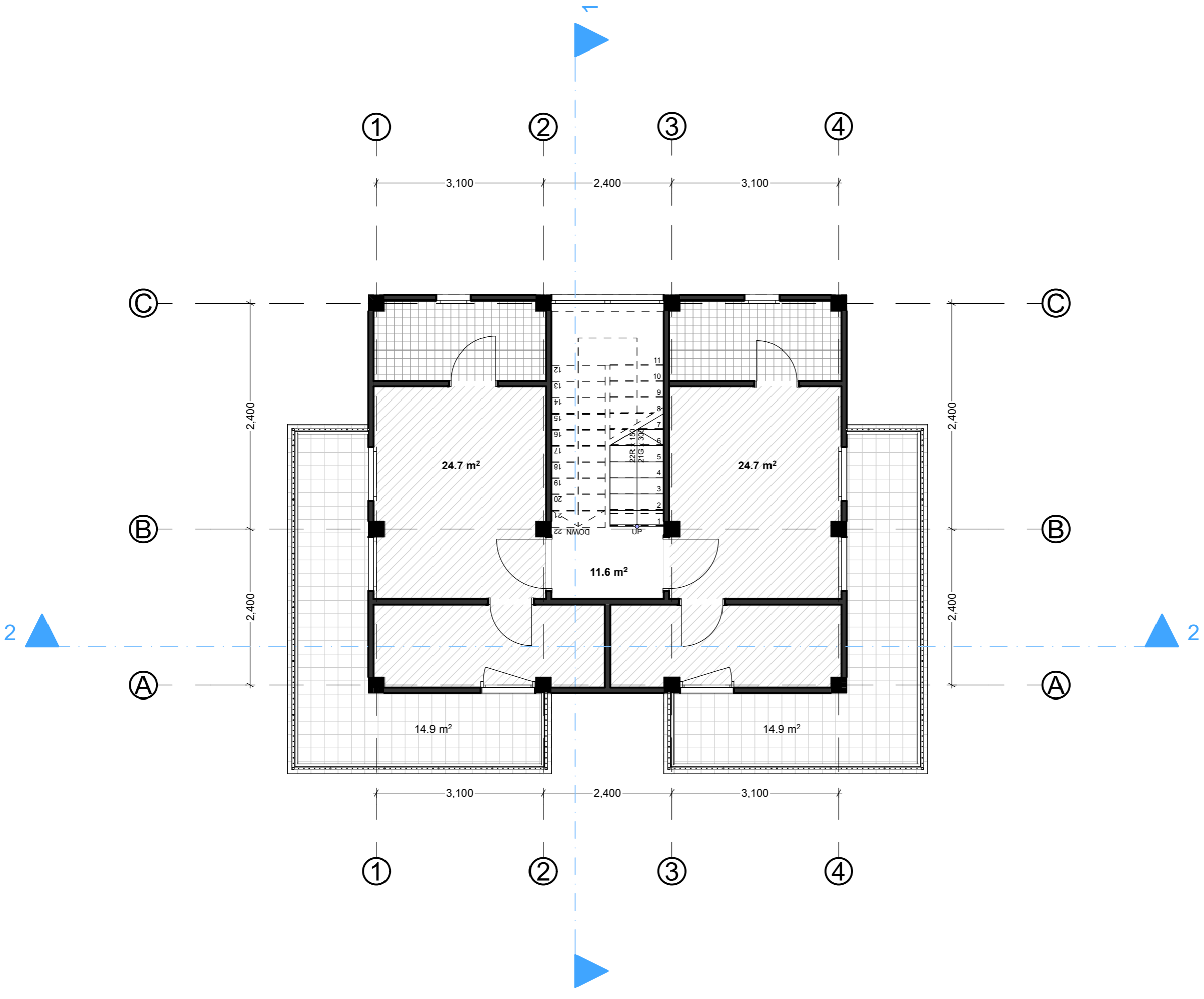

ფორმატი: A4

თბილისი

ტექნიკურ-პროექტული მუშაუბრები

პროექტი

პროექტის აღწერა

პროექტის დასახელება:
ქ.თბილისი, ბაზაშვილი,
ინდივიდუალური პროექტის სახსოვრები სახლი



თავმჯდომარე	გვარი	სახელი
დირექტორი	პროექტის ავტორი	
არქიტექტორი	მ. მუხომედი	

II სართულის გეგმა

სტადია	მასშტაბი	თარიღი
არქიტექტურული ნახატი	1 : 100	

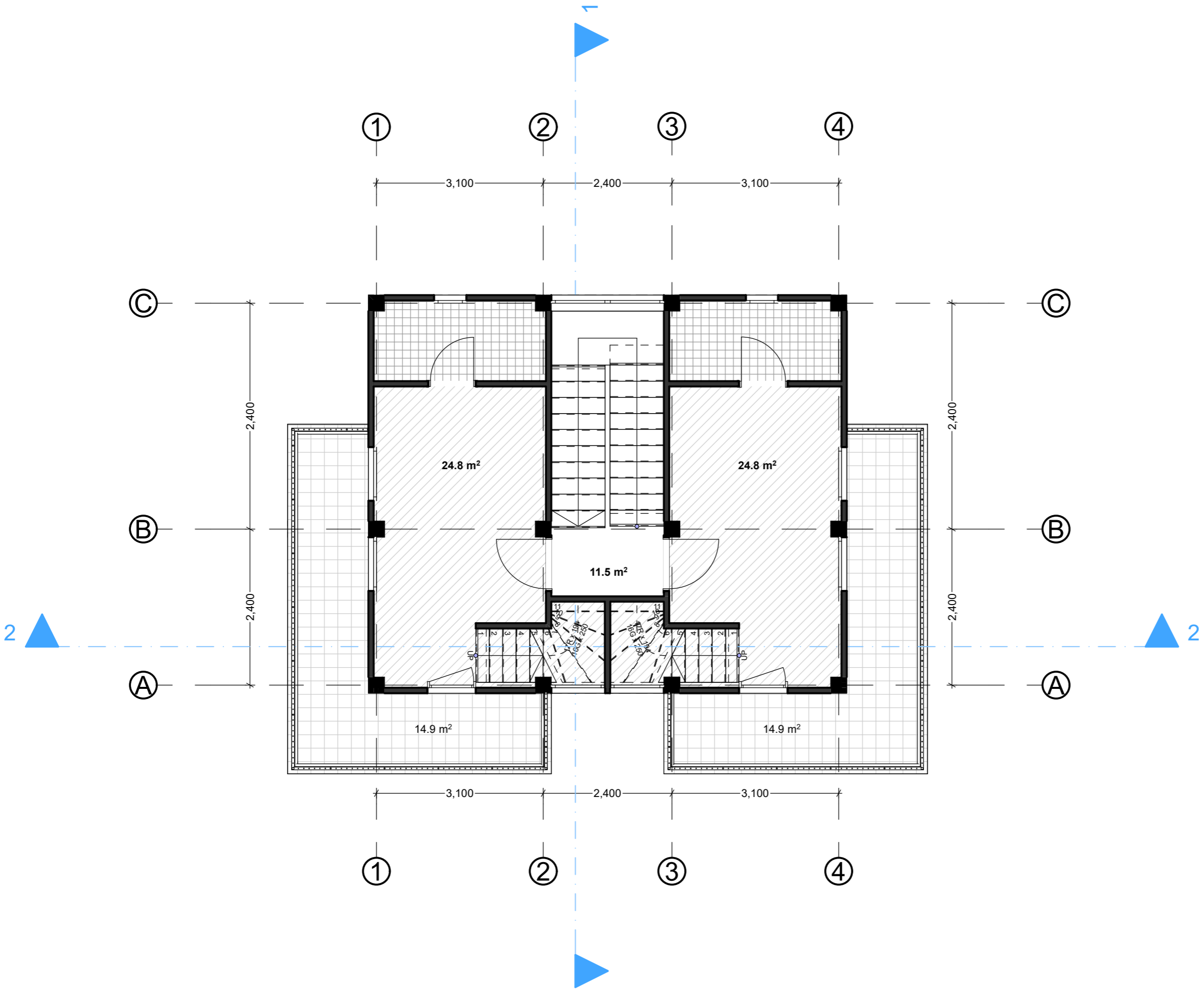

თავმჯდომარე	გვარი	სახელი
დირექტორი	პროექტის ავტორი	
არქიტექტორი	გ. ჩოგოვაძე	

გეგმა სართულის გეგმა

სტადია	მასშტაბი	თარიღი
არქიტექტურული ნახატი	1 : 100	

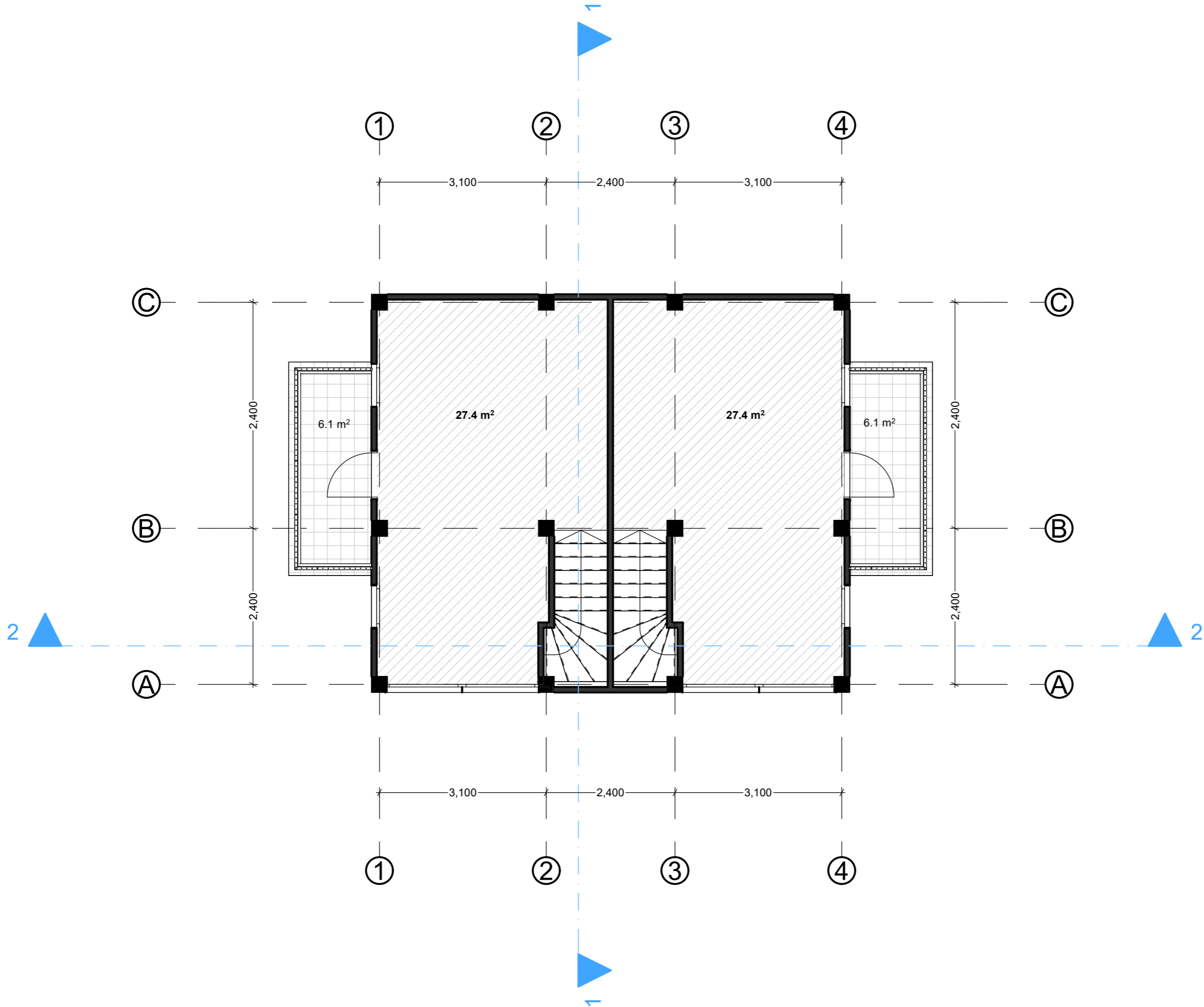

ფორმატი: A4

თბილისი

ტექნიკურ-პროექტული მუშაუბრები

პროექტი

პროექტის აღწერა:

ქ.თბილისი, ბაზანოვო, ინდივიდუალური პროექტი საცხოვრებელი სახლი



YORKTOWERS
DEVELOPMENT

თანამშრომელი	გვარი	სახელი
დირექტორი	პროექტის ავტორი	
არქიტექტორი	გ. მუხომეძე	

მანქანის გზა

სტადია	მასშტაბი	თარიღი
არქიტექტურული ნახატი	1 : 100	

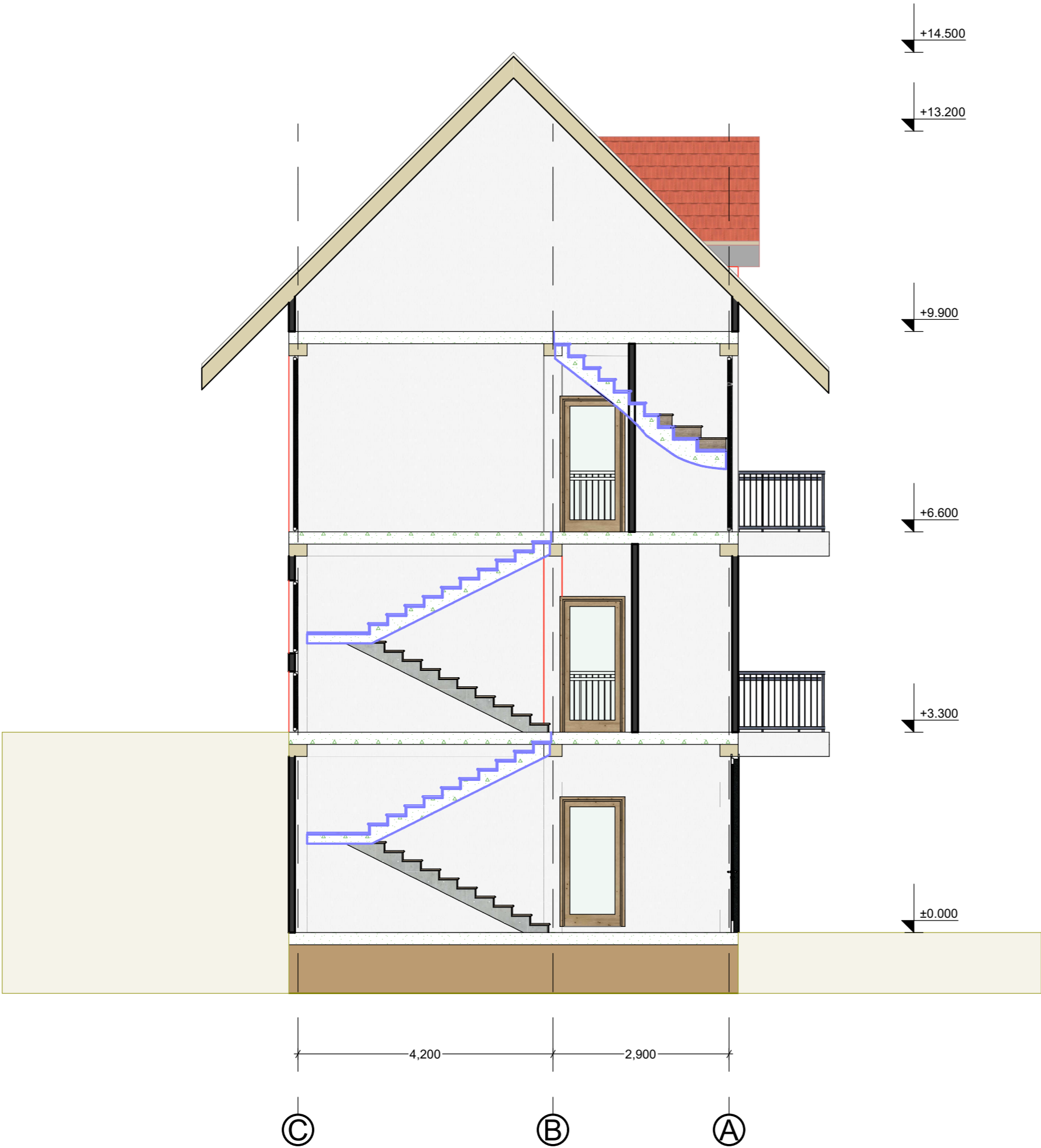

ფურცელი: **A4**

თბილისი

ტექნიკურ-პროექტული მუშაობები

პროექტი

პროექტის აღწერა

პროექტის დასახელება:
ქ.თბილისი, ბაზანოვო, სასტუმრო

**YORKTOWERS**
DEVELOPMENT

მომხმარებელი	გვარი	სახელი
დირექტორი	პროექტის მენეჯერი	
არქიტექტორი	გ. მუხომეძე	

ფურცელი 1

სტადია	მასშტაბი	თარიღი
არქიტექტურული ნახატი	1 : 100	



ფორმატი: **A4**

თბილისი

ტექნიკურ-პროექტული გეგმები

პროექტი

პროექტის აღწერა

პროექტის დასახელება:

ქ.თბილისი, ბაზანდუა, საბურთაქო



YORKTOWERS
DEVELOPMENT

თანამშრომელი	გვარი	სახელი
დირექტორი	აბრამიშვილი	საბურთაქო
პროექტორი	გ. მუხომეძე	

ფურცელი 2

სტადია	მასშტაბი	თარიღი
არქიტექტურული ნახატი	1 : 100	



ფორმატი: **A4**

თბილისი

ტექნიკურ-პროექტული მუშაუბრები

პროექტი

პროექტის აღწერა

პროექტის დასახელება:

ქ.თბილისი, ბაზანოვო, საბურთო



YORKTOWERS
DEVELOPMENT

მუშაუბრები	გვარი	სახელი
დირექტორი	პროექტის ავტორი	
არქიტექტორი	მ. მუშაუბრები	

ფასადი

სტადია	მასშტაბი	თარიღი
არქიტექტურული ნახატი	1 : 100	

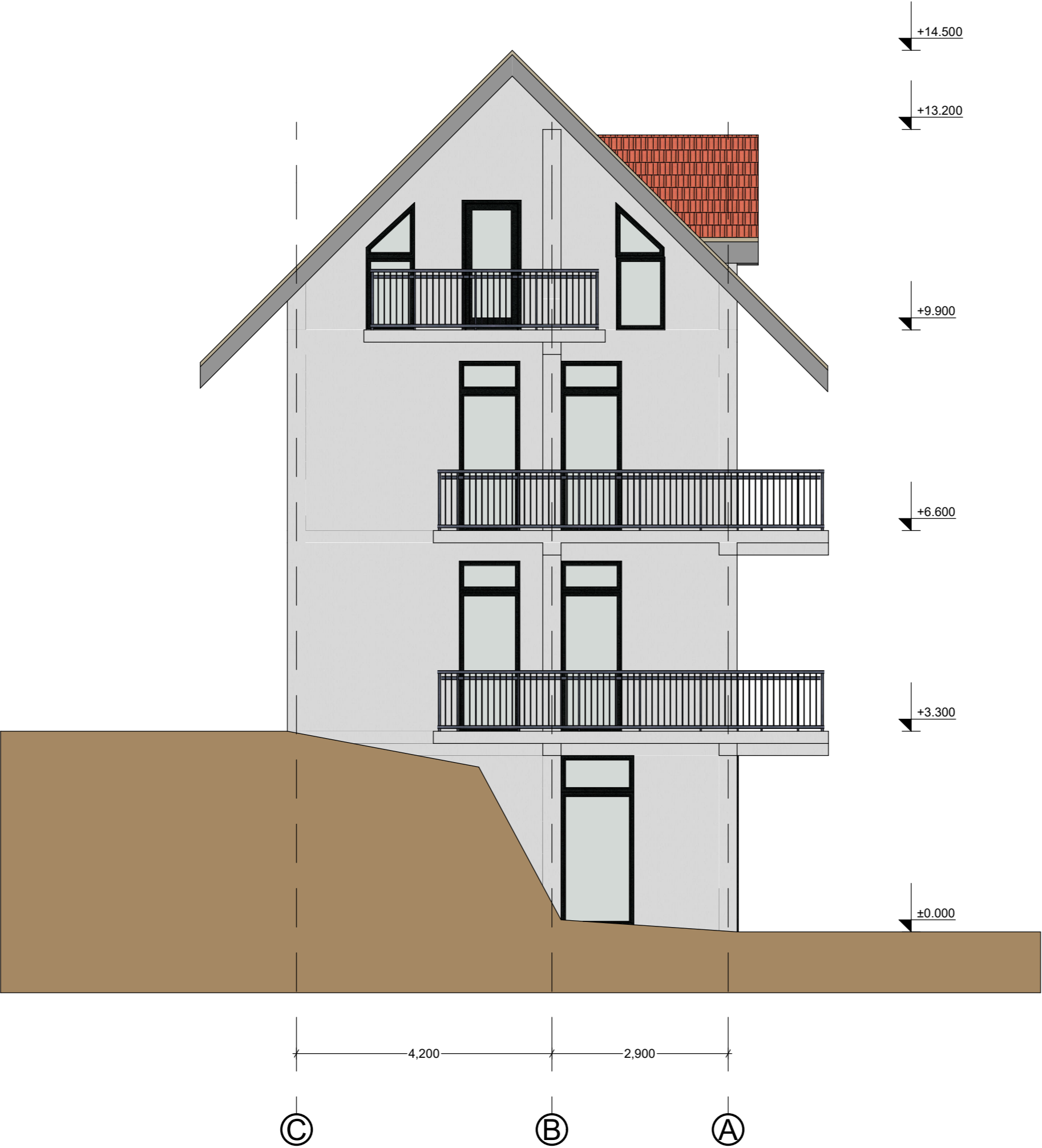

პროექტი

პროექტის აღწერა

პროექტის დასახელება:

ქ.თბილისი, ბაზანდუა,
საბურთო



თანამდებობა	გვარი	სალომონა
დირექტორი	აფხაზი ანდრეასი ანდრეასი	
არქიტექტორი	გ. მუხომეძე	

ფასადი

სტადია	მასშტაბი	თარიღი
არქიტექტურული ნახატი	1 : 100	

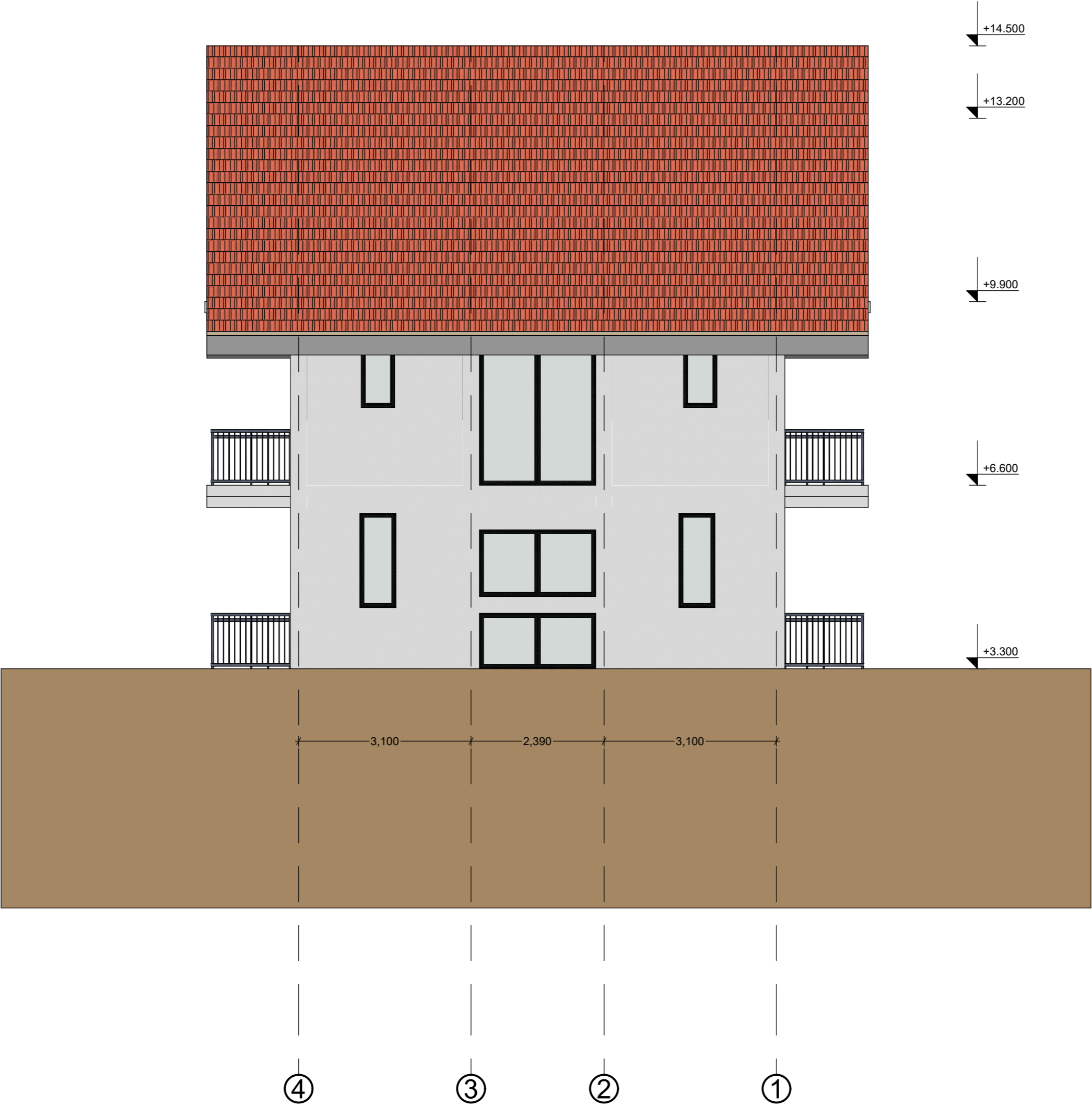

ფორმატი: A4

თბილისი

ტექნიკურ-პროექტული გეგმები

პროექტი

პროექტის აღწერა

პროექტის დასახელება:
ქ.თბილისი, ბაზანდუა, სასტუმრო

YORKTOWERS
DEVELOPMENT

თანამშრომელი	გვარი	სახელი
დირექტორი	პროექტის ავტორი	
არქიტექტორი	გ. მუხომეძე	

ფასადი

სტადია	მასშტაბი	თარიღი
არქიტექტურული ნახატი	1 : 100	

შპს იორკ თაუერსი
York Towers LLC



ქ. თბილისი სოფელი ტაბახმელაი

ვილა ფლორა გელა რიბი

ს.პ. 01.81.02.258.085

კონსტრუქციული ნაწილი

მუშა ღოკუმენტაცია

ქ. თბილისი 2022 წ.წ.

განმარტებითი ბარათი კონსტრუქციულ ნაწილში

დასაპროექტებელი ნაგებობების (ქ. თბილისი სოფ. ტაბახმელა) კონსტრუქციული ნაწილი დამუშავებულია პროექტის არქიტექტურული ნაწილის შესაბამისად. შენობები წარმოადგენს 4 სართულიან ნაგებობას რომელსაც გვემაში მართკუთხა ფორმა აქვს. სართულების სიმაღლე ცვალებადია. ნაგებობები კონსტრუქციული თვალსაზრისით გადაწყვეტილია მონ. რ/ბ. ჩონჩხედში. მისი მზიდი ნაწილი გაანგარიშებულია როგორც ვერტიკალურ ისე ჰორიზონტალურ დატვირთვებზე (სეისმურობა 8 ბალი) ნაგებობის პროექტირებისას გამოყენებულია დღეისათვის საქართველოში მოქმედი ნორმატიული დოკუმენტაცია „სამშენებლო ნორმები და წესები“. კერძოდ:

- 1) პნ 02.01-08 „შენობებისა და ნაგებობების საძირკვლები“.
- 2) სნ-წ-2.01.07.-85 „დატვირთვები და ზემოქმედებანი“.
- 3) პნ-01-01-09 „ სეისმომედუგი მშენებლობა“.
- 4) პნ 03.01-09 „ბეტონისა და რკინაბეტონის კონსტრუქციები“
- 5) სნ-წ-II-28-73* და სნ-წ-2.03.11..85 „სამშენებლო კონსტრუქციების დაცვა კოროზიისაგან.“

გეოლოგიური კვლევა ძიების მასალებზე დაყრდნობით საპროექტო შენობის სამშენებლო მოედანზე გამოყოფილია გრუნტების 5 ფენა: ფენა №1 ნიადაგის ფენა: - ნაყარი. ფენა №2 – თიხნარი ყავისფერი, ნახევრად მყარი, კარბონატული, თიხაქეიშის თხელი შუაშრეებით და ლინზებით, ზოგან ღორღის 10-15%-მდე ჩანართებით.

ფენა №3 – გამოფიტული და დანაპრაღიანებული ქვიშაქვების (60-70%) და ძლიერ გამოფიტული არგილიტების (30-40%) მორიგეობა. ქვიშაქვა - ღია ყავისფერი, საშუალო და თხელშრეებრივი, ზოგან მტკიცე, არგილიტი ღია ყავისფერი, გათიხებული, თხელშრეებრივი, ფურცლოვანი შუაშრეებით, კარბონატული

ფენა №4 – გამოფიტული და დანაპრაღიანებული ქვიშაქვების (60-70%) და გამოფიტული არგილიტების (30-40%) მორიგეობა. ქვიშაქვა - მონაცრისფრო ყავისფერი, საშუალო და თხელშრეებრივი, მტკიცე, არგილიტი მონაცრისფრო-ყავისფერი, გამოფიტული, თხელშრეებრივი და ფურცლოვანი, კარბონატული.

ფენა №5 – სუსტად გამოფიტული და სუსტად დანაპრაღიანებული ქვიშაქვების (60-70%) და სუსტად გამოფიტული არგილიტების (30-40%) მორიგეობა. ქვიშაქვა - მონაცრისფრო ყავისფერი, საშუალო და თხელშრეებრივი, მტკიცე, არგილიტი მონაცრისფრო-ყავისფერი, სუსტად გამოფიტული, თხელშრეებრივი და ფურცლოვანი, კარბონატული.პროექტით განსაზღვრულ იქნა საძირკვლების მოწომა ფენა №2 – თიხნარი ყავისფერი, ნახევრად მყარი, კარბონატული, თიხაქეიშის თხელი შუაშრეებით და ლინზებით, ზოგან ღორღის 10-15%-მდე ჩანართებით.

. საანგარიშო წინაღობა ერთდერძა კუმშვაზე Ro=2.5 კგ/სმ²

საკვლევ სიღრმეზე წყლის არსებობა არ დაფიქსირდა. პროექტის კონსტრუქციულ ნაწილში გამოყენებულია შემდეგი საპროექტო გადაწყვეტები:

1. საძირკვლები - მონ. რ/ბ. ფილა, სიმაღლით 50სმ. საძირკვლის ქვეშ მოეწეოს ღორღის ბალიში სისქით 50სმ და ბეტონის მომზადება სისქით 10 სმ. მიწასთან შეხებაში მყოფი მონ. რ/ბ. კონსტრუქციების ბეტონის კლასი სიმტკიცის მიხედვით B-25, საძირკვლის ბეტონი დამზადდეს წყალშეუღწევადობის მიხედვით W4, არმატურა B-500B ;B240B კლასისაა. აუცილებელია საძირკვლის დაცვა წყლის ჩაჟონვისგან. ამიტომ უნდა მოეწეოს შენობის მთელ პერიმეტრზე სარინელი.

2. სვეტები - მონ. რ/ბ - ის მართკუთხა კვეთის 0.3X0.3მ და სვეტები უნდა დაარმირდეს კონსტრუქციული ნახაზების მიხედვით და ჩაისხას „B-25“ კლასის ბეტონზე.

3. რიგვლები - მონ. რ/ბ. - ის კვეთით 0.3X0.4მ უნდა ჩაისხას „B-25“ კლასის ბეტონზე გადახურვის უბნებთან ერთად.

4. გადახურვები - მონ. რ/ბ. - ის სისქით 18-20სმ. „B-25“ კლასის ბეტონზე დაარმირებულია ორმაგი არმატურის ბადეებით.

5. კიბეები - მონ. რ/ბ - ის მარშები და ბაქნები სისქით 16 სმ, დაარმირებულია ორმაგი არმატურის ბადეებით. უნდა ჩაისხას „B-25“ კლასის ბეტონზე.

6. კედლები - ჩონჩხედის შევსება უნდა განხორციელდეს ბლოკის წყობით (არაუმეტეს 1100 კგ/მ³) ცემენტის ხსნარზე, ცემენტის დუღაბის “მ-100”, წყობის კატეგორიაა მე-2. წინაღობის მაჩვენებელი ძვრის დეფორმაციაზე არანაკლები 1.8 კგ/სმ². კედლები უნდა ჩაანკერდეს მონ. რ/ბ. - ის სვეტებში არმატურის ნაშევრების საშუალებით. 10 სმ სისქის ტიხრები უნდა ჩამაგრდეს ლითონის სამონტაჟო ელემენტებით გადახურვის ფილასთან ზედა მხარეს შესმატურად. წინამდებარე პროექტში მიღებული ტექნიკური გადაწყვეტილების შემჯავლის შემთხვევაში პროექტის ავტორები იხსნიან პასუხისმგებლობას! შენობის გაანგარიშება შესრულებულია LIRA SAPR 2017 R-3 პროგრამული კომპლექსის მეშვეობით სასრული ელემენტების მითოდის საფუძველზე, შენობის საანგარიშო მოდელი შედგენილია არქიტექტურული ნახაზების მიხედვით. ბათვალისწინებულია საპროტარი რხევების 100 შორმა

ზ რ ბ ა ღ ი შ ე ნ ე ბ ი მ შ ე ნ ე ბ ი მ ბ ი

- 1. მშენებლობის ორგანიზაციამ უზრუნველყოს მონოლითური რკ.ბ-ის კონსტრუქციებში (ღენტური საძირკველი, ფილები, სვეტები) ბეტონის ჩაწომა უწყვეტად
- 2. რკ.ბ-ის ელემენტების დაბეტონებისას უნდა გაეწიოს კონტროლი ბეტონის კლასს, ვიბრირებას, დაბეტონების ხარისხს და შრობის პროცესს, თანახმად ГОСТ 10180-78; ГОСТ 18105.0-80; OCT 18105.1-80; ГОСТ 18105.2-80;
- 3. რკ.ბ–ის კონსტრუქციებში გამოყენებულია B500B.B240B კლასის არმატურები ГОСТ P 52544-2006, შემოწმებული იქნას არმატურის ხარისხი და შედგეს არმატურის გამოცდების შესაბამისი აქტები.
- 4. კარკასის ღეროვან ელემენტებში განივი არმირება შესრულდეს შეკრული არმატურის საკიდების მეშვეობით, რომელთა ბოლოები გადაიღუნოს და ჩაანკერდეს კონსტრუქციის ტანში.
- 5. სვეტებში და კედლებში გრძივი მუშა არმატურების გადაბმა განხორციელდეს პირგადადებით, ღეროების რაოდენობის შესაბამისად და ნახაზებზე ნაჩვენები გადაბმის მიხედვით, სადაც არმატურათა 50% გადაებმება სხვადასხვა ღონეზე.
- 6. არმატურების მოღუნვა განხორციელდეს ცივად (გაცხელების გარეშე).
- 7. საძირკვლები და გრუნტზე მოწყობილი ფილა გრუნტის მხრიდან დაიფაროს პიდროიზოლაციით.
- 8. საინჟინრო ხვრელების მოწყობა მონოლითური ფილების დაბეტონებისას განხორციელდეს არქიტექტურული და საინჟინრო ნახაზების მიხედვით.
- 9. სამშენებლო სამუშაოები უნდა შესრულდეს “სამუშაოების ორგანიზაციის პროექტის” და “სამუშაოების წარმოების პროექტის” მიხედვით. სამუშაოების

წარმოება უნდა მოხდეს СНиП III-4-80* Техника безопасности в строительстве, СНиП 3.03.01-87 НЕСУЩИЕ И ОГРАЖДАЮЩИЕ КОНСТРУКЦИИ. მოთხოვნების მკაცრი შესრულებით.

10. კონსტრუქციების საყალიბო ნახაზები განხილული იქნას არქიტექტურულ ნახაზებთან ერთად.

11. მშენებლობის გაჩერების შემთხვევაში გათვალისწინებული იქნას კონსერვაციის სამუშაოები, რომელიც შეთანხმებული უნდა

იქნას პროექტის

კონსტრუქციული ნაწილის ავტორებთან.

12. შენობის ქვაბული მიღებულ იქნას ინჟინერ-გეოლოგის მიერ.

შპს იორა თაუარსი York Towers LLC			
			
ს/ა 430800733 ქი68 ღაჰიცი, მ. ალაქსიძის ქ. №12 0171 თბილისი, საქართველო			
პროექტის დასახელება			
იორა თაუნ ბაზახელა			
სააუტსტრო № 81.02.27.208-ღა6 212-ის ჩათვლით			
ოზიპტის მისაღართი			
ქ. თბილისი, სოფალი ბაზახელა			
მთავარი არქიტექტორი ა. ჯაჰაჰილი			
არქიტექტორი ა. მარალიჰილი			
შაღონა ა. ჯაჰაჰილი			
პროექტის კოდი GETAB001	პროექტის სტადია CD	მასშაბი N/A	ფორმატი A3
ნახაზის დასახელება			
ფლორა № 78-ღა6 93-ის განმარტებითი ბარათი			
თარიღი 05-პარ-22	ნახაზის ნომერი YT-GETAB001-CV-LST-0002	რ33 № C01	

ფოტოდონის ამოკრეფა										
კონსტრუქციის დასახელებები	არმატურის კლასი							ბეტონი კლასით მ³	ბეტონი კლასით მ³	შენიშვნა
	B240B (BS EN 10080)		B500B (BS EN 10080)				მთლიანად არმატურა კმ.			
	Ø 8	სულ:	Ø 10	Ø 12	Ø 18	სულ:				
	საძირკველი	504.5	504.5	147.9	2198.2	742.7	3088.8	3593.3	B25 43.0	
მონოლითური კედლები	85.9	85.9	842.9			842.9	928.8	17.0		
ფილა	187.5	187.5	4513.6			4513.6	4701.0	45.6		
სვეტი	846.8	846.8		11.4	2817.6	2828.9	3675.7	13.2		
კიბეები	25.2	25.2	447.6	472.1		919.7	944.9	8.0		
რიგელი	780.9	780.9	43.1		3294.3	3337.5	4118.4	18.0		
ჯამი Σ	2430.8	2430.8	5995.1	2681.6	6854.6	15531	17962.1	144.9	9.0	

შენიშვნა:

- საძირკვლის ძირზე დასაყრელი ბალებადის მოცულობა (0-120)
ფრაქცია $v=45 \text{ მ}^3$
- კემა $V=10 \text{ მ}^3$
- მაღალი სიმტკიცის ქვიშა-ცემენტის ხსნარი მოჭიმვისთვის $V=7.5 \text{ მ}^3$
- მონოლითური რიგელი 9,80 ნიშნულის ზემოთ $27.9 \text{ მ}^3/\text{მ}$
- მონოლითური სვეტი 9,80 ნიშნულის ზემოთ $18.50 \text{ მ}^3/\text{მ}$
- ფილის მთლიანი ფართი ღირებების გარეშე -0,30 ნიშნულზე $S=85,50 \text{ მ}^2$
- 3.20; 6.50: 9.80: ნიშნულზე $S_{\text{ფილა}}=275.95 \text{ მ}^2$
- პოლიეთილენის ფირი საშუალო სისქე (ორფა) $S=95 \text{ მ}^2$ 9.
ჰიდროსაიზოლაციო კედლები და ფილა $S=95 \text{ მ}^2$

კედლის და ფილის წიბოს ჰიდროსაიზოლაციო მასალა 2 ფენა ბიტუმის მასტიკა 1 ფენა ძოლი
1 ფენა პროფილირებული გეომემბრანა

შპს იორკ ტაუერსი
York Towers LLC



ს/ა 430800733
ქიზა ლავილი, მ. ალექსიძის ქ. №12
0171 | თბილისი, საქართველო

პროექტის დასახელება
იორკ ტაუნ ბაზაზელა

სააუტსტრო № 81.02.27.208-დან 212-ის
ჩატვლით

ობიექტის მისამართი
ქ. თბილისი, სოფელი ბაზაზელა

მთავარი არქიტექტორი
ა. ჯაგაშვილი

პროექტორი
ა. მარგალიტაშვილი

შეამოწმა
ა. ჯაგაშვილი

პროექტის კოდი GETAB001	პროექტის სტადია CD	მასშტაბი N/A	ფორმატი A3
------------------------------	--------------------------	-----------------	---------------

ნახაზის დასახელება
ფლორა № 78-დან 93-ის
მასალის ამოკრეფა

თარიღი 05-აპრ-22	ნახაზის ნომერი YT-GETAB001-CV-CAL-0002	რკ3 № C01
---------------------	---	--------------

სამშენებლის შიშის საყალიბო გეგმა -0.30 ნიშნულზე
მ. 1:50

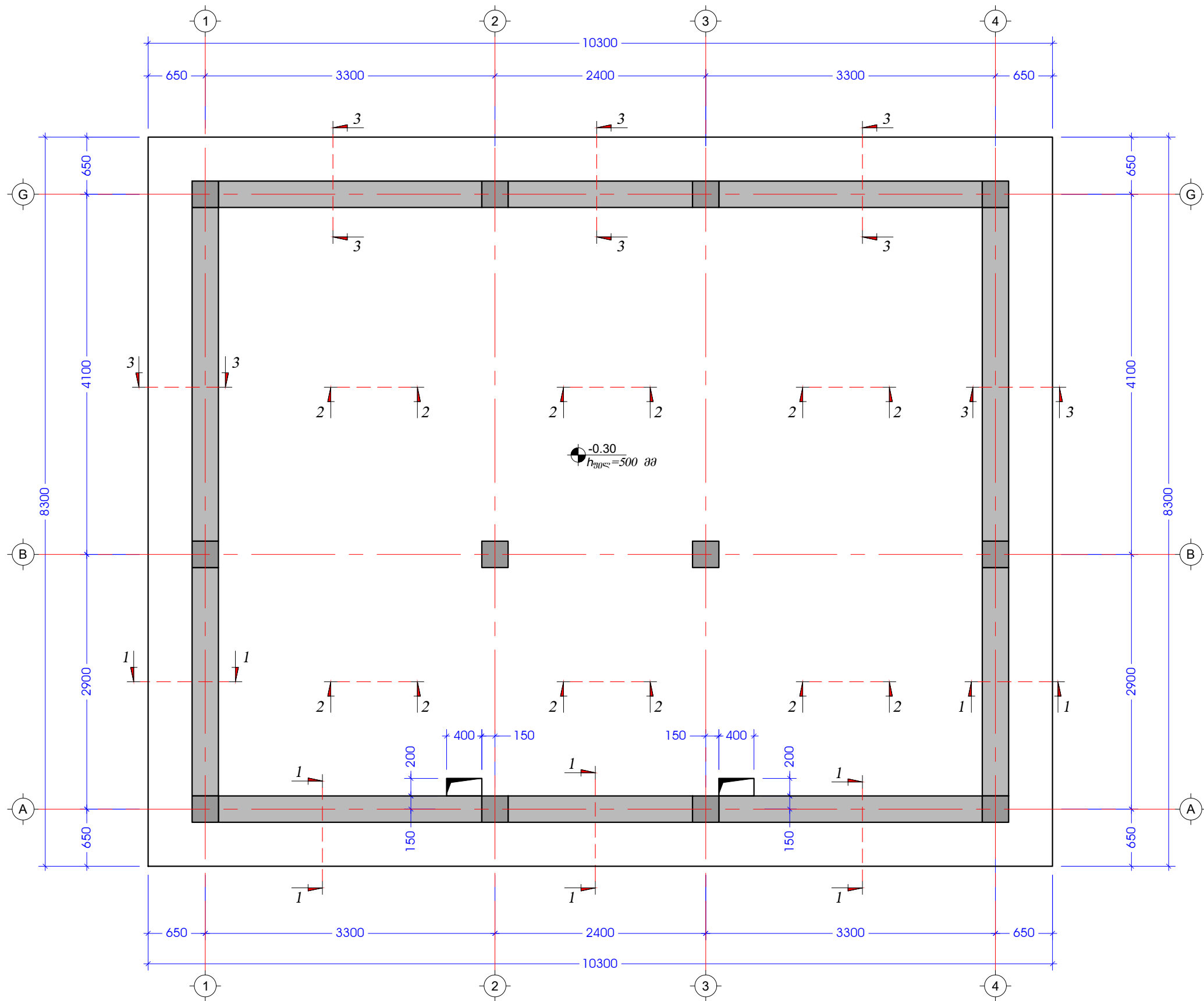

შპს იორკ თაუერსი York Towers LLC			
			
ს/ა 430800733 ქიშნაძის ქ. 12 0171 თბილისი, საქართველო პროექტის დასახელება იორკ თაუნ ბაზაზა			
სააღმსრუტო № 81.02.27.208-დან 212-ის ჩატვლით			
ობიექტის მისამართი ქ. თბილისი, სოფელი ბაზაზა			
მთავარი არქიტექტორი ა. ჯაფარიძე			
პროექტორი ა. მამულაშვილი			
შეამოწმა ა. ჯაფარიძე			
პროექტის კოდი GETAB001	პროექტის სტადია CD	მასშტაბი N/A	ფორმატი A3
ნახაზის დასახელება ფლორა № 78-დან 93-ის სამშენებლო ფილის საყალიბო გეგმა -0.30 ნიშნულზე			
თარიღი 05-აპრ-22	ნახაზის ნომერი YT-GETAB001-CV-PLN-0046	რ33 № C01	

სამირკველის შილის არმირების გეგმა -0.30 ნიშნულზე

მ. 1:50

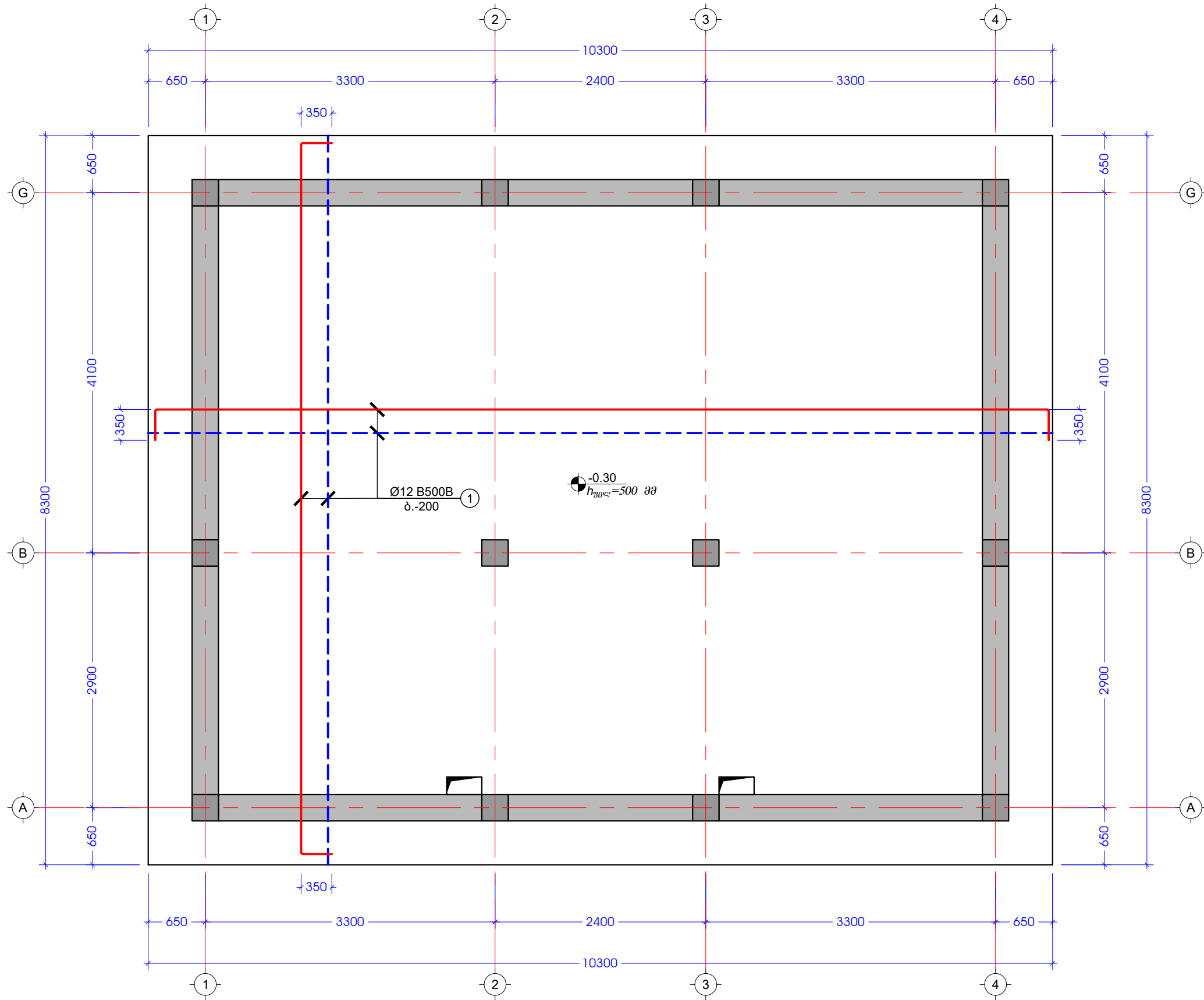

შპს იორკ თაუერსი
York Towers LLC



ს/ა 430800733
ქიშნაძის ქ. 12
0171 | თბილისი, საქართველო

პროექტის დასახელება

იორკ თაუნ ბაზილიკა

სააუტსტრუქტურა № 81.02.27.208-დან 212-ის
ჩატვლით

ობიექტის მისამართი

ქ. თბილისი, სოფელი ბაზილიკა

მთავარი არქიტექტორი
ა. ჯაფარიძე

პროექტის
სტადია
GETAB001

შეამოწმა
ა. ჯაფარიძე

პროექტის კოდი	პროექტის სტადია	მასშტაბი	ფურცლის კოდი
GETAB001	CD	N/A	A3

ნახაზის დასახელება

ფურცელი № 78-დან 93-ის სამირკველის
ფილის არმირების გეგმა -0.30 ნიშნულზე

თარიღი 05-აპრ-22	ნახაზის ნომერი YT-GETAB001-CV-PLN-0047	რკ3 № C01
---------------------	--	--------------

საპირკვლის ფილის არმირების გეგმა -0.30 ნიშნულზე ქვედა შრის დაფარვებითი ღერები X და Y მიმართულებით
მ. 1:50

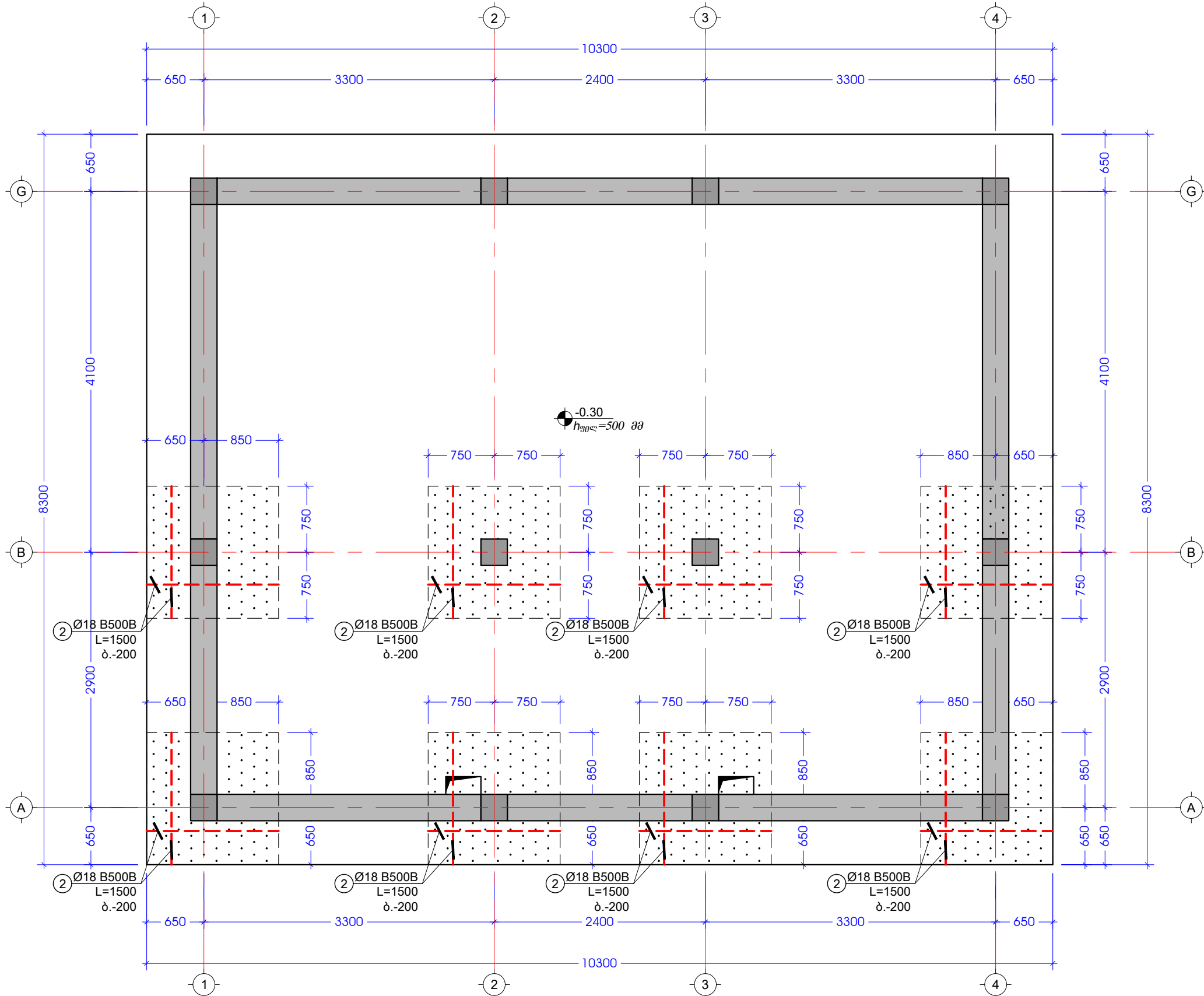

შპს იორკ ტაუერსი York Towers LLC			
			
ს/ა 430800733 ქიშნაძის ქ. 12 0171 თბილისი, საქართველო			
პროექტის დასახელება იორკ ტაუნ ბაზისგან			
სააუტორიზაციო № 81.02.27.208-დან 212-ის ჩატვლით			
ობიექტის მისამართი ქ. თბილისი, სოფელი ბაზისგან			
მთავარი არქიტექტორი ა. ჯაფარიძე			
პროექტორი ა. ჯაფარიძე			
პროექტის კოდი GETAB001	პროექტის სტადია CD	მასშტაბი N/A	ფურცლის კოდი A3
ნახაზის დასახელება ფურცელი № 78-დან 93-ის საპირკვლის ფილის არმირების გეგმა -0.30 ნიშნულზე ქვედა შრის დაფარვებითი ღერები X და Y მიმართულებით			
თარიღი 05-აპრ-22	ნახაზის ავტორი VI-GETAB001-CV-PLN-0048	ფურცლის კოდი C01	

მონოლითური სკვადის და ჯაღუბის მარაირების გეგმა -0.30 ნიშნულზე
მ. 1:50

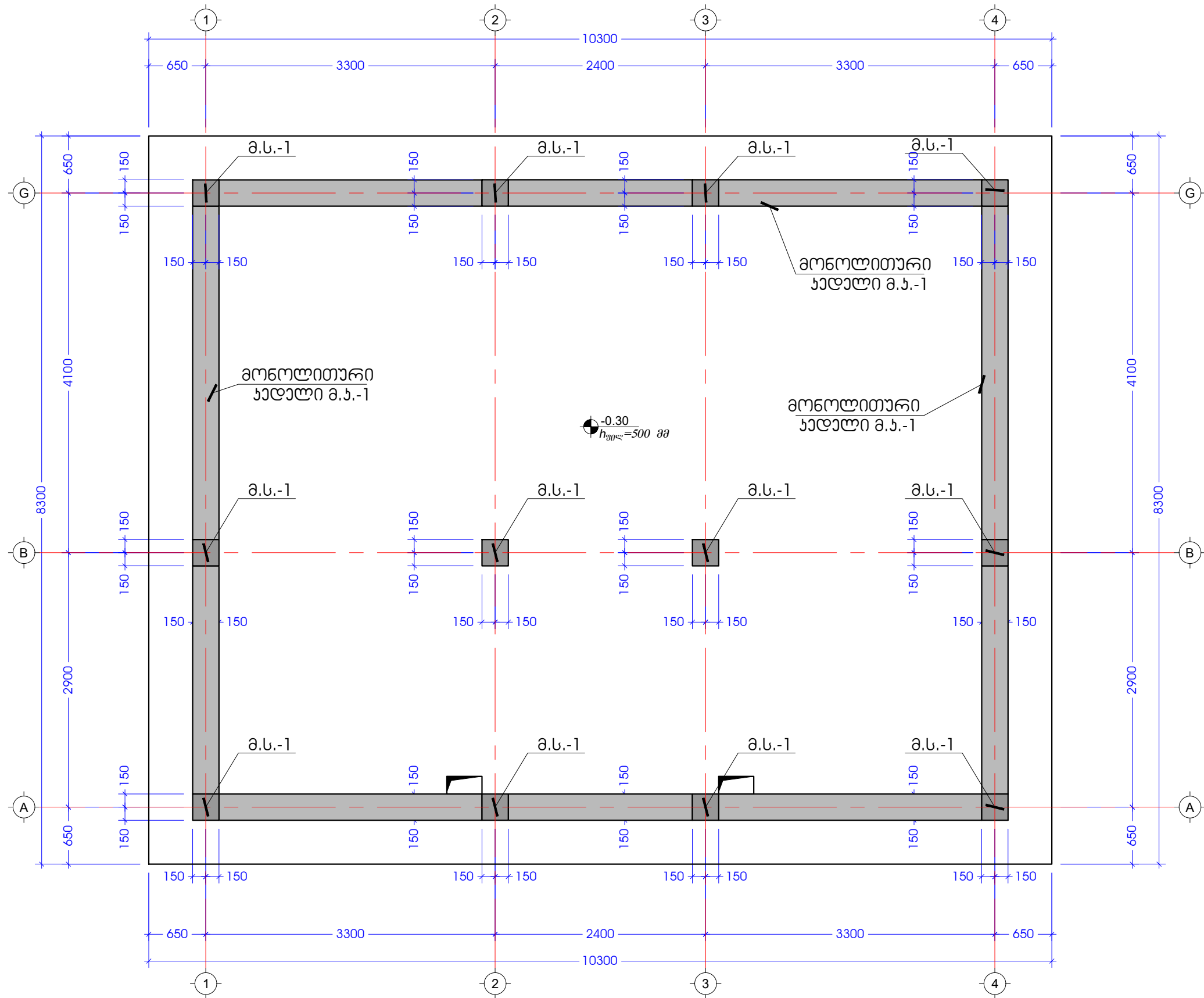

შპს იორკ თაუერსი York Towers LLC			
			
ს/ა 430800733 ქიშნო ლავილი, მ. ალაქსიძის ქ. №12 0171 თბილისი, საქართველო			
პროექტის დასახელება იორკ თაუნ ბაზილი			
საადასტრო № 81.02.27.208-დან 212-ის ჩატვლით			
ობიექტის მისამართი ქ. თბილისი, სოფელი ბაზილი			
მთავარი არქიტექტორი ა. ჯაგაშვილი			
პროექტორი ა. მარტოშვილი			
შეამოწმა ა. ჯაგაშვილი			
პროექტის პოლი GETAB001	პროექტის სტადია CD	მასშტაბი N/A	ფორმატი A3
ნახაზის დასახელება ფურცელი № 78-დან 93-ის მონოლითური სკვადის მარაირების გეგმა -0.30 ნიშნულზე			
თარიღი 05-აპრ-22	ნახაზის ნომერი YT-GETAB001-CV-PLN-0049	რ33 № C01	

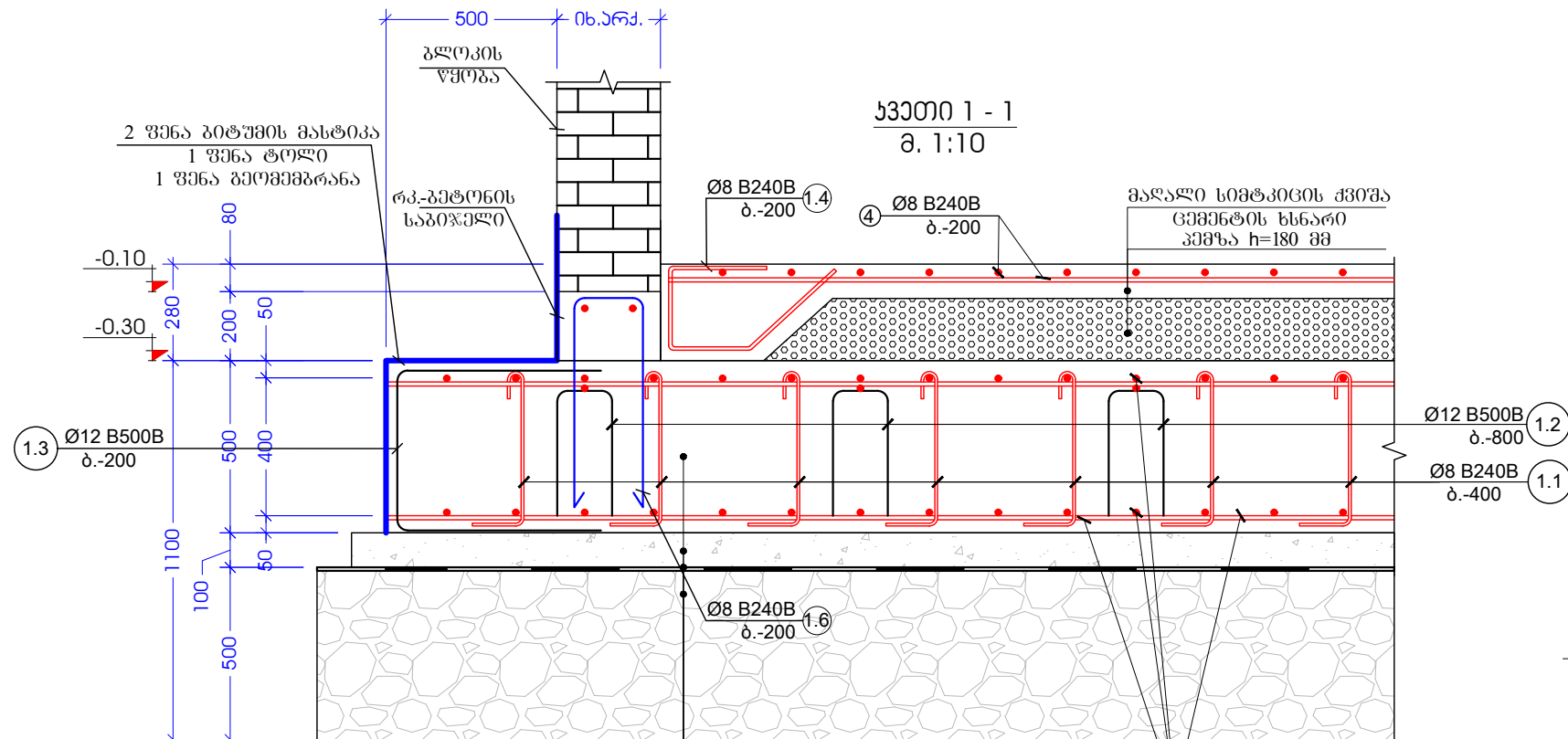

საძირკვლის ფილა B25 (h=500 მმ)
გამტარის მომზადება B7.5 (h=100 მმ)
პოლიეთილენის ფირი საშუალო
სისქე (ორჯა)
მომზადების პალასტი (0-120 ვრამპია)
(h=500 მმ)

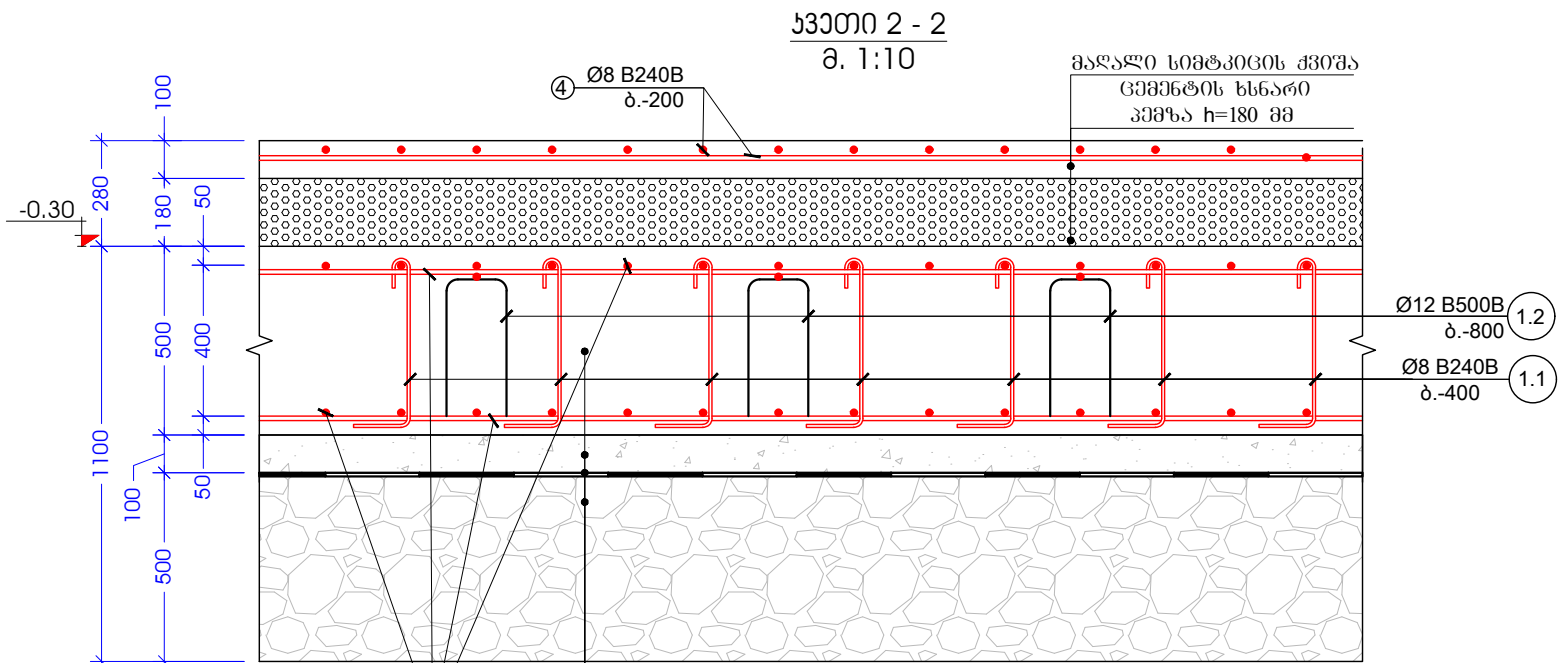
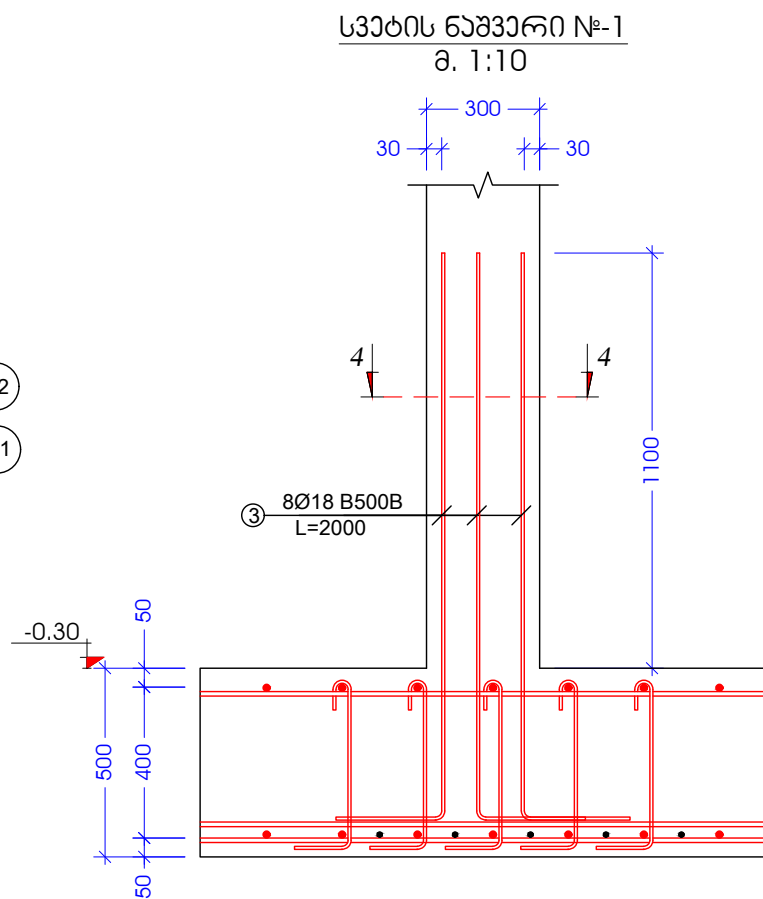

საძირკვლის ფილა B25 (h=500 მმ)
გამტარის მომზადება B7.5 (h=100 მმ)
პოლიეთილენის ფირი საშუალო
სისქე (ორჯა)
მომზადების პალასტი (0-120 ვრამპია)
(h=500 მმ)

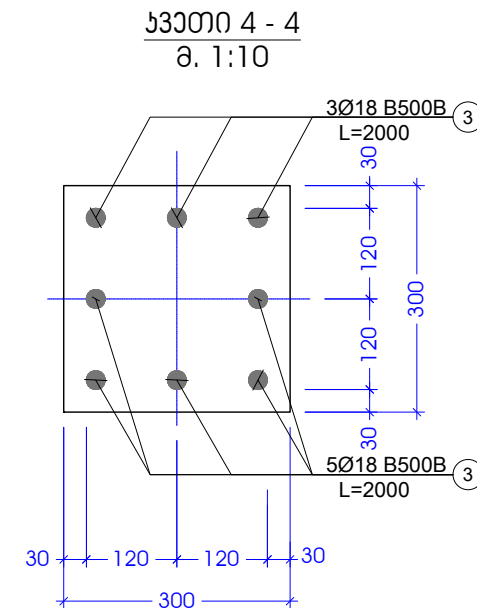

შპს იორა თაურსი York Towers LLC			
			
ს/ა 430800733 ქიზა ლავილი, მ. ალექსიძის ქ. №12 0171 თბილისი, საქართველო პროექტის დასახელება			
იორა თაურსი დასახელება			
საადასტრო № 81.02.27.208-დან 212-ის ჩატვლით			
ობიექტის მისამართი			
ქ. თბილისი, სოფელი დასახელება			
მთავარი არქიტექტორი ა. ჯაფარიძე			
პროექტორი ა. მამრულიშვილი			
პროექტის კოდი GETAB001	პროექტის სტადია CD	მასშტაბი N/A	ფორმატი A3
ნახაზის დასახელება			
ფურცელი № 78-დან 93-ის საქონელის ფილის კვეთი და სვეტის ნახაზი			
თარიღი 05-აპრ-22	ნახაზის ნომერი YT-GETAB001-CV-DTL-0039	რკ3 № C01	

საძირკვლის ფილაში სვეტთან არმატურის განთავსება
ფორმების განლაგების სქემა
მ. 1:25

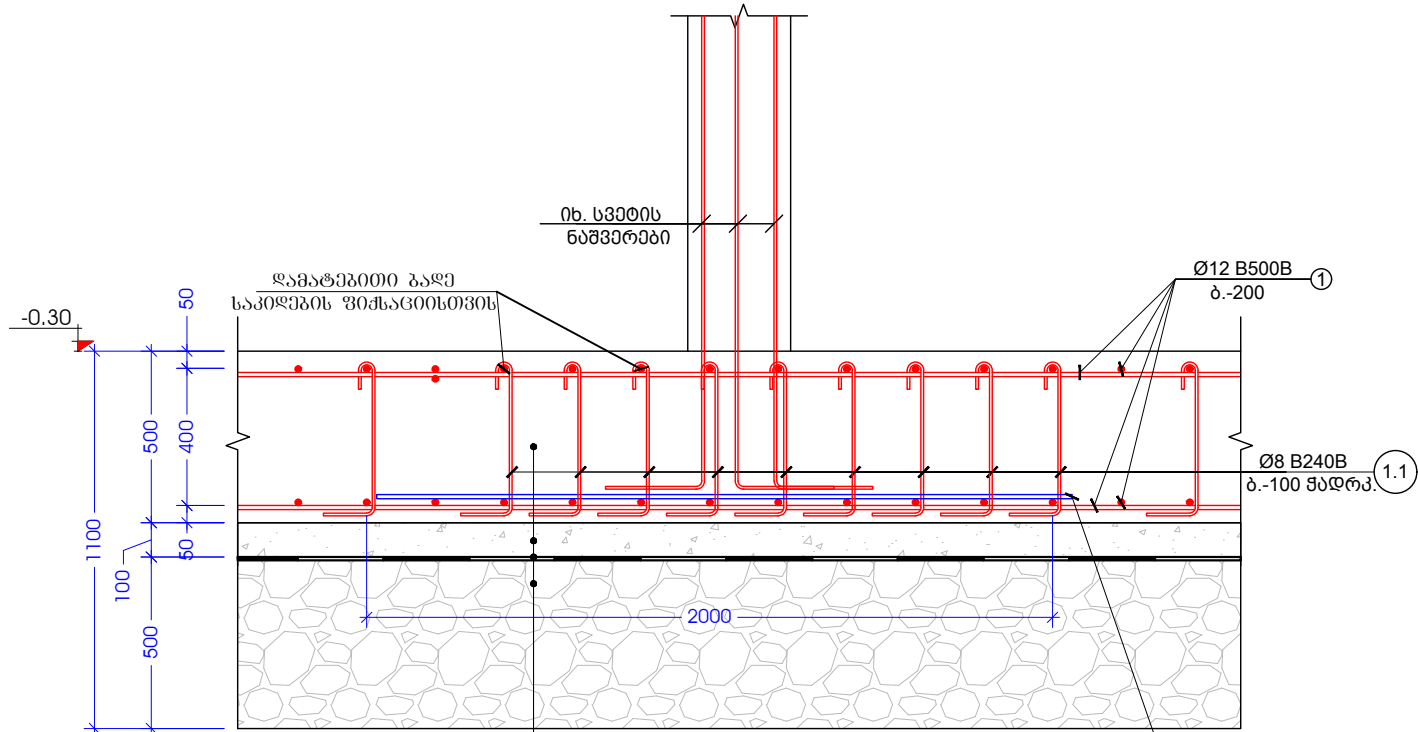

საძირკვლის ფილა B25 (h=500 მმ)
ბეტონის მომზადება B7.5 (h=100 მმ)
კოლიტირების ფირი საშუალო
სისქე (ორჯა)
მდინარის გალასტი (0-120 ვრამცია)
(h=500 მმ)

სვეტი 3 - 3
მ. 1:10

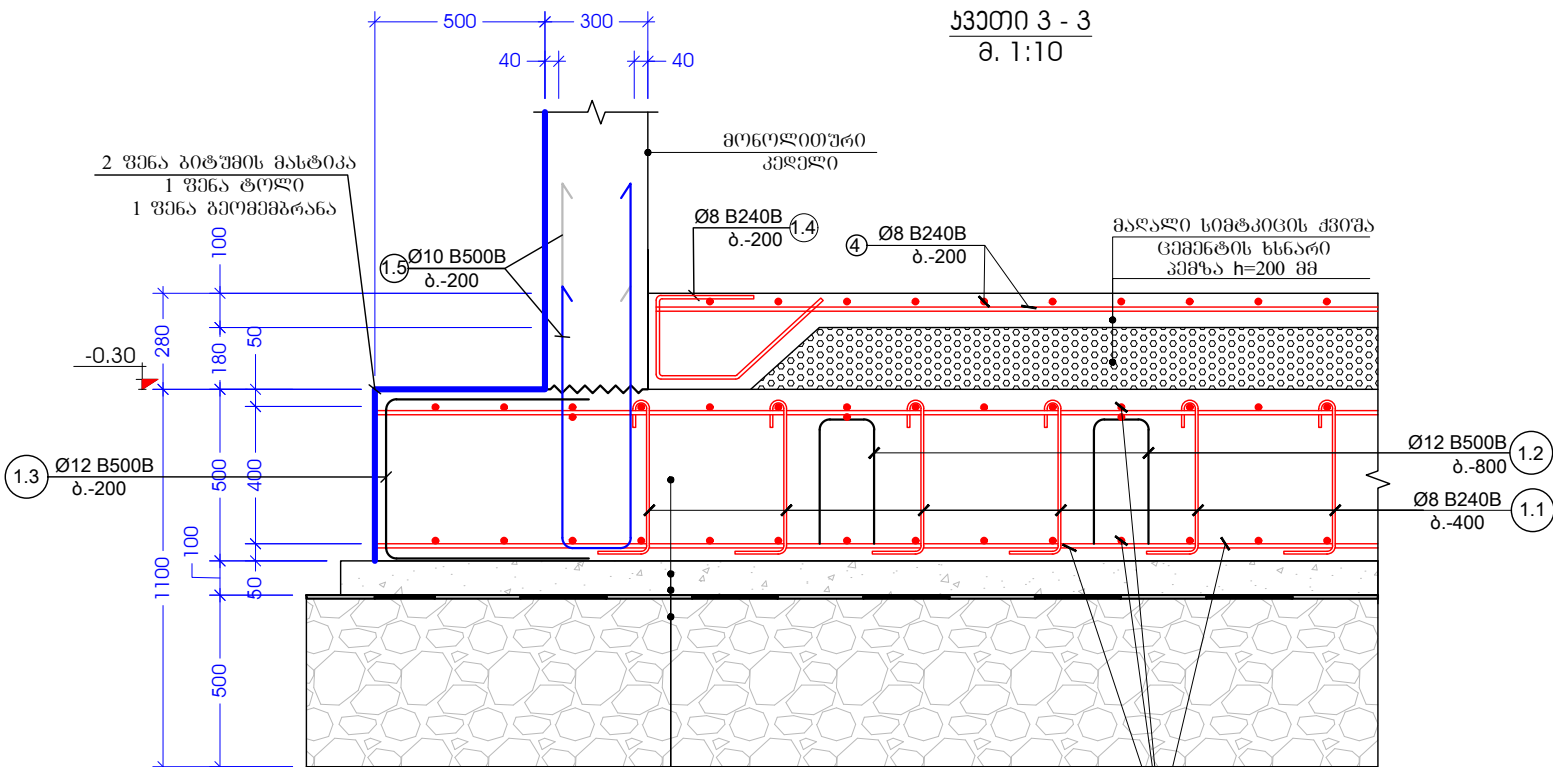

საძირკვლის ფილა B25 (h=500 მმ)
ბეტონის მომზადება B7.5 (h=100 მმ)
კოლიტირების ფირი საშუალო
სისქე (ორჯა)
მდინარის გალასტი (0-120 ვრამცია)
(h=500 მმ)

კონსტრ. დეტალი	ელემენტის დეტალი	პოზ. №	დიაგნოზიტი ან კვეთი (მმ)	ერთეულის სიგრძე (მმ.)	რეტონობა (მ.)	საერთო სიგრძე (მ.)	საერთო წონა (კგ.)
საძირკვლის ფილა	მონოლითური საძირკველი	1	Ø 12 B500B	დ.ა.	X	1870	1659
		2	Ø 18 B500B	1500	15 X 8	180	359
		3	Ø 18 B500B	2000	8 X 12	192	383
		4	Ø 8 B240B	დ.ა.	X	640	252
		1.1	Ø 8 B240B	600	530 X 1	318	125
		1.2	Ø 12 B500B	1620	135 X 1	219	194
		1.3	Ø 12 B500B	2100	185 X 1	389	345
		1.4	Ø 8 B240B	1160	150 X 1	174	69
		1.5	Ø 10 B500B	3000	80 X 1	240	148
		1.6	Ø 8 B240B	1840	80 X 1	147	58
		მდინარის ბეტონი B25F150 W8 V = 43.0 X 1 = 43.00 მ³					
		ბეტონის მომზადება B7.5 V = 9.0 X 1 = 9.00 მ³					

პოზ. №	მსკიბი	L მმ	პოზ. №	მსკიბი	L მმ
1.1	100 400 100	600	1.3	1000 100 1000	2100
1.2	300 360 300	1620	1.4	300 260 360 250	1160
1.6	800 240 800	1840	1.5	1600 240 1160	3000

მკს იორკ თაუერსი
York Towers LLC



ს/ა 430800733
მინისტრის, მ. აღმასრულებელი, №12
0171 | თბილისი, საქართველო

პროექტის დასახელება

იორკ თაუერსი დასახელება

სააღმასრულებლო № 81.02.27.208-დან 212-ის
ჩატვლით

ობიექტის მისამართი

ქ. თბილისი, სოფელი დასახელება

მთავარი არქიტექტორი
ა. ჯაფარიძე

პროექტორი
ა. მამრულიშვილი

გამომცემი
ა. ჯაფარიძე

პროექტის კოდი GETAB001	პროექტის სტადია CD	მასშტაბი N/A	ფორმატი A3
------------------------------	--------------------------	-----------------	---------------

ნახაზის დასახელება

ფურცელი № 78-დან 93-ის
საპროექტო სპეციფიკაცია

თარიღი 05-აპრ-22	ნახაზის დამამუშავებელი YT-GETAB001-CV-SPE-0013	რკპ № C01
---------------------	---	--------------

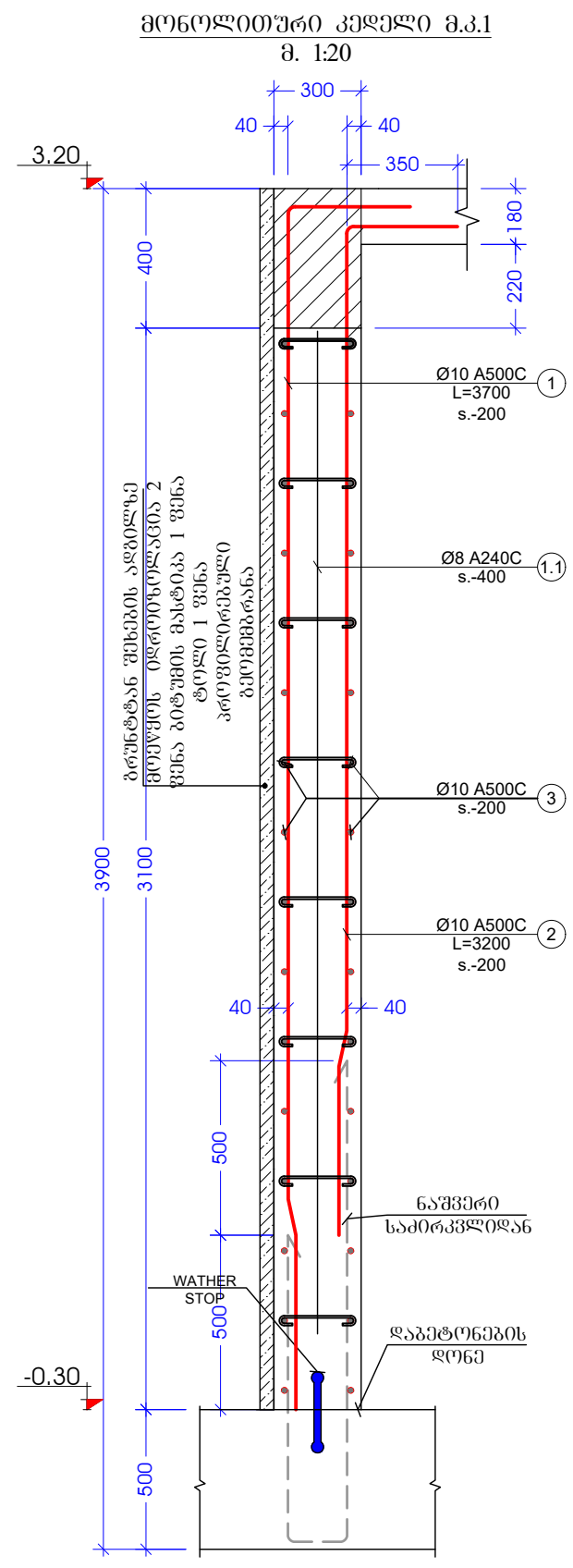

კონსტრ. დანახ.	ელემენტის დანახ.	პოზ. №	დიაგნოზი ან კვეთი (მმ)	ერთეულის სიგრძე (მმ.)	რეტენიონი (ც.)	საერთო სიგრძე (მ.)	საერთო წონა (კგ.)
კედლის სვეტიფიკაცია	მონოლითური კედელი მ.კ.-1	1	Ø 10 B500B	3700	78 X 1	289	178
		2	Ø 10 B500B	3200	78 X 1	250	154
		3	Ø 10 B500B	დ.ბ.	X	540	333
		1.1	Ø 8 B240B	420	315 X 1	132	52
		მძიმე ბეტონი B25 F150 W8 V = 15.0 X 1					= 15.00 მ³

პოზ. №	მ ს კ ი ბ ი	L მმ
1.1		420

შპს იორა თაუარსი
York Towers LLC

ს/ა 430800733
ქიზა ღაჭილი, მ. ალაქსიძის ქ. №12
0171 | თბილისი, საქართველო

პროექტის დასახელება
იორა თაუნ ბაზაზელა

საადასტრო № 81.02.27.208-დან 212-ის ჩათვლით

ოპიკების მისაფართი
ქ. თბილისი, სოფელი ბაზაზელა

მთავარი არქიტექტორი
ა. ჯაგაშვილი

არქიტექტორი
ა. მარალიშვილი

შეამოწმა
ა. ჯაგაშვილი

პროექტის პოლი GETAB001	პროექტის სტადია CD	მასშტაბი N/A	ფორმატი A3
------------------------------	--------------------------	-----------------	---------------

ნახაზის დასახელება
ფლორა № 78-დან 93-ის
სამიკვლედი სვეტიფიკაცია

თარიღი 05-პრ-22	ნახაზის ნომერი YT-GETAB001-CV-SPE-0013-1	რკპ № C01
--------------------	---	--------------

სართულზე ბაზისების ფილის სავალი ბაზა 3.20 ნიშნულზე

მ. 1:50

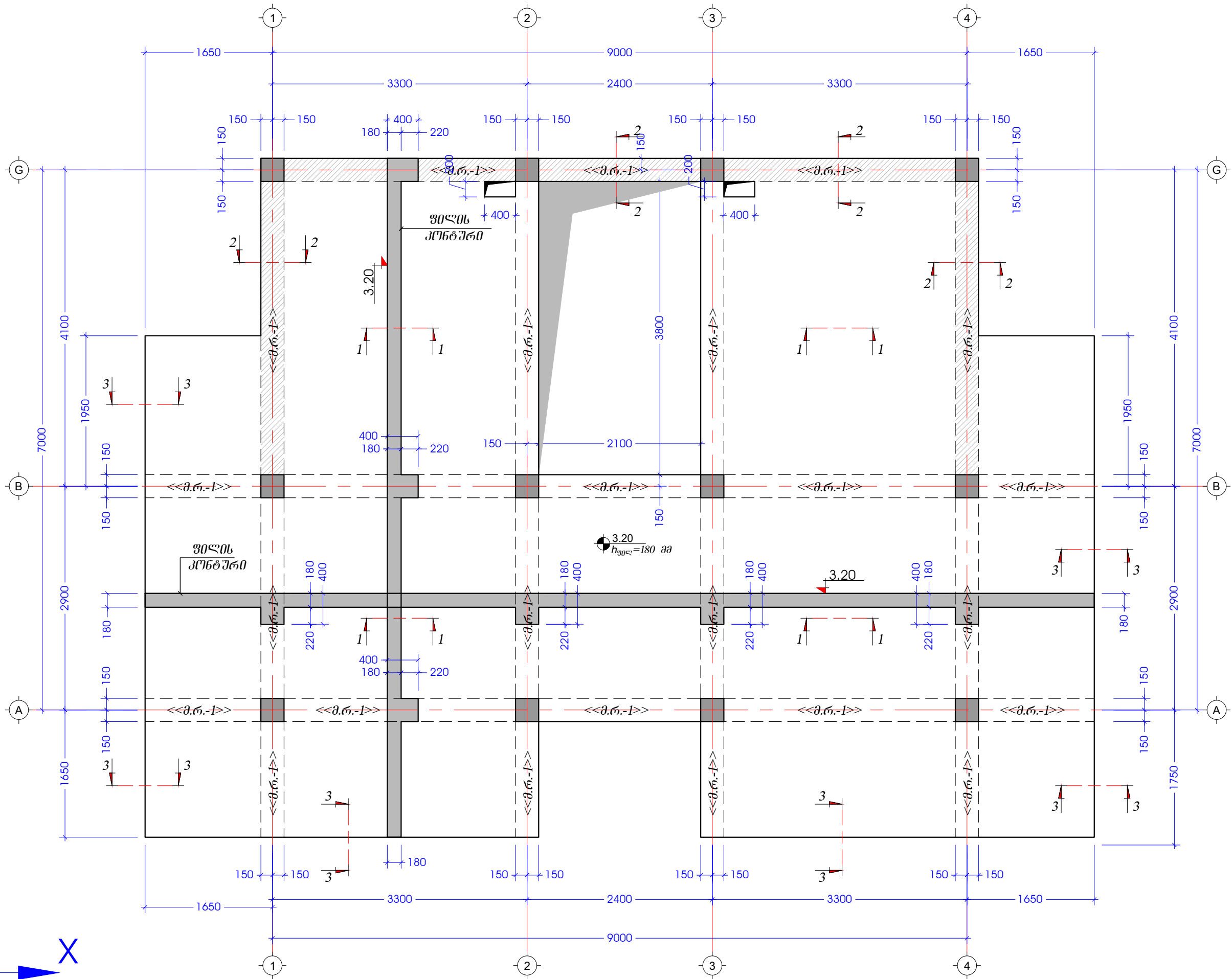

შპს იორკ თაუერსი York Towers LLC			
			
ს/ა 430800733 ქიშნაძის ქ. 12 0171 თბილისი, საქართველო პროექტის დასახელება იორკ თაუნ ბაზისებზე			
სააღმსრუტო № 81.02.27.208-დან 212-ის ჩატვლით			
ობიექტის მისამართი ქ. თბილისი, სოფელი ბაზისებზე			
მთავარი არქიტექტორი ა. ჯაფარიძე			
პროექტორი ა. მარგალიტაძე			
გამომცემი ა. ჯაფარიძე			
პროექტის კოდი GETAB001	პროექტის სტადია CD	მასშტაბი N/A	ფურცელი A3
ნახაზის დასახელება ფილის სავალი ბაზა 3.20, 6.50 და 9.80 ნიშნულზე			
თარიღი 05-აპრ-22	ნახაზის ნომერი YT-GETAB001-CV-PLN-0050	რ33 № C01	

სართულზე გადახურვის ფილის არმირების გეგმა 3.20 ნიშნულზე
მ. 1:50

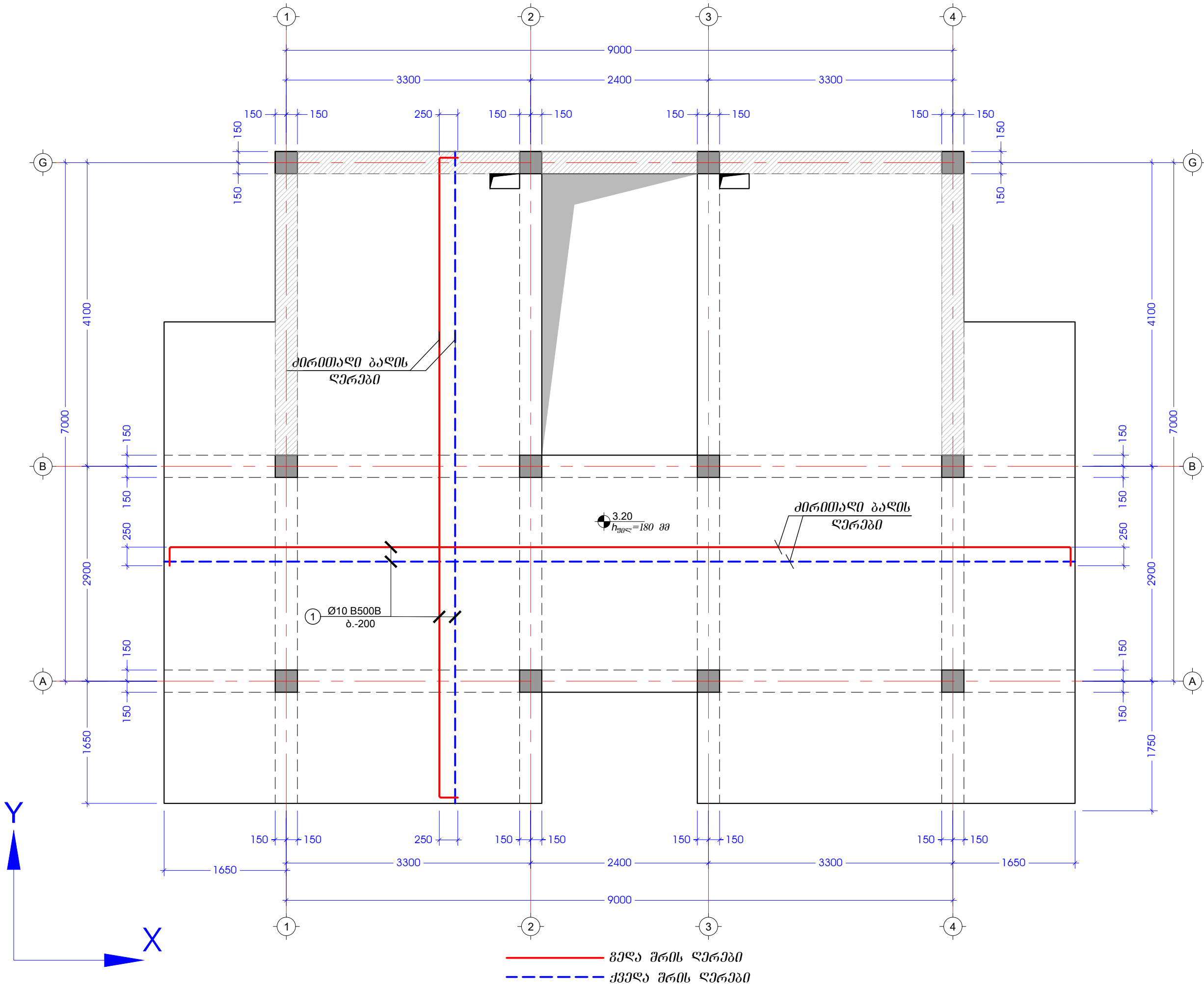

შპს იორკ თაუერსი York Towers LLC			
			
ს/ა 430800733 ქიზა ღაბაშვილი, მ. აღმაშენებლის ქ. №12 0171 თბილისი, საქართველო პროექტის დასახელება იორკ თაუნ ბაზაზა			
სააღმსრუტო № 81.02.27.208-დან 212-ის ჩატვლით			
ობიექტის მისამართი ქ. თბილისი, სოფელი ბაზაზა			
მთავარი არქიტექტორი ა. ჯაფარიძე			
პროექტორი ა. მამრულიშვილი			
შეამოწმა ა. ჯაფარიძე			
პროექტის კოდი GETAB001	პროექტის სტადია CD	მასშტაბი N/A	ფორმატი A3
ნახაზის დასახელება ფორმა № 78-დან 93-ის გადახურვის ფილის არმირების გეგმა 3.20, 6.50 და 9.80 ნიშნულზე პირითაღი ბაღის ღერები			
თარიღი 05-აპრ-22	ნახაზის ნომერი YT-GETAB001-CV-PLN-0051	რკ3 № C01	

სართულზე გადხურვის ფილის არმირების გეგმა 3.20 ნიშნულზე გეგმა შრის ღამებში ღერები X და Y მიმართულებით
მ. 1:50

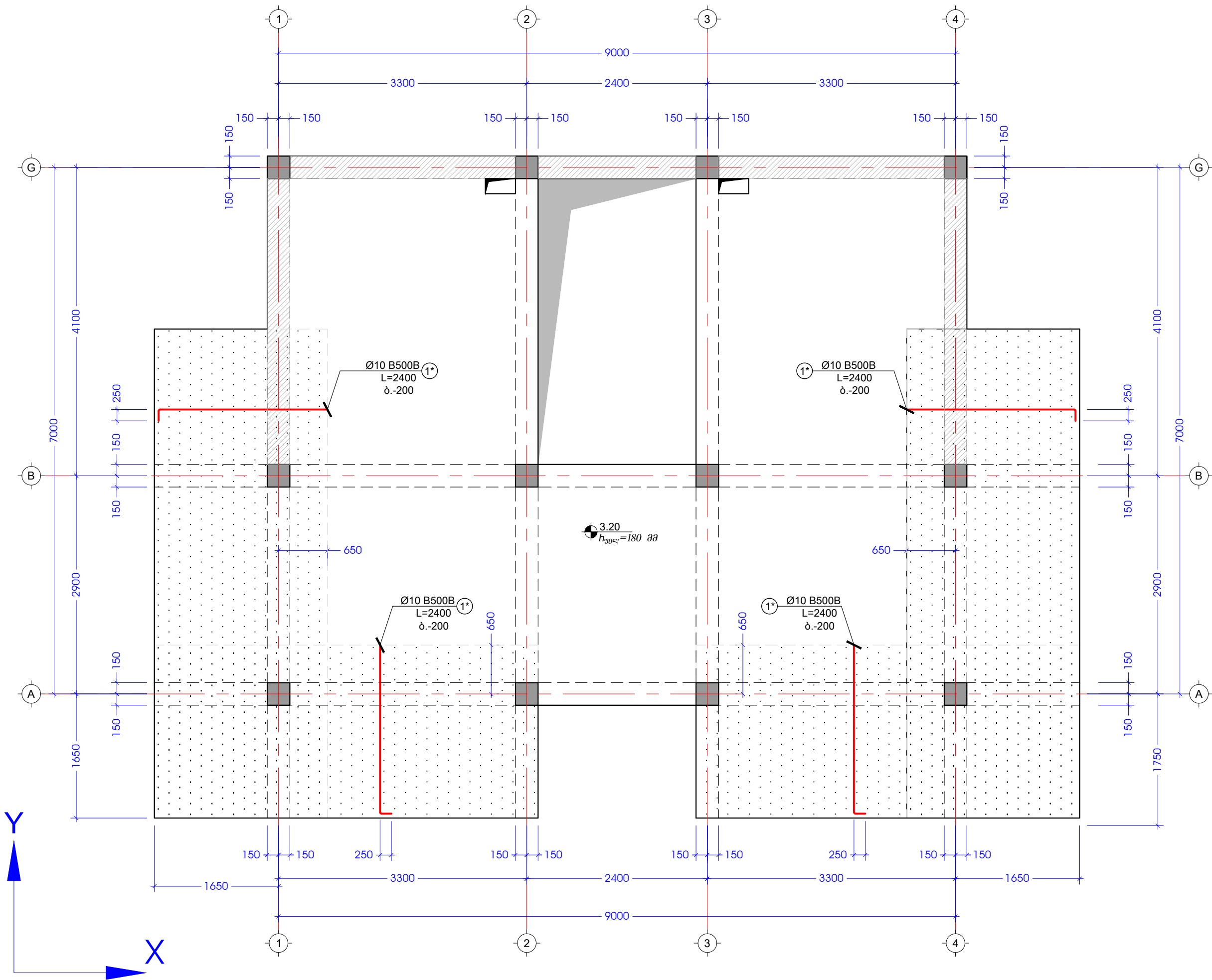

შპს იორკ თაუერსი York Towers LLC			
			
ს/ა 430800733 ქიშნო ქ. ალექსიძის ქ. №12 0171 თბილისი, საქართველო პროექტის დასახელება იორკ თაუნ ბაზაზედა			
სააღმსრუტო № 81.02.27.208-დან 212-ის ჩატვლით			
ობიექტის მისამართი ქ. თბილისი, სოფელი ბაზაზედა			
მთავარი არქიტექტორი ა. ჯაფარიძე			
პროექტორი ა. მამულაშვილი			
შეამოწმა ა. ჯაფარიძე			
პროექტის პოლი GETAB001	პროექტის სტადია CD	მასშტაბი N/A	ფორმატი A3
ნახაზის დასახელება ფლორა № 78-დან 93-ის გადახურვის ფილის არმირების გეგმა 3.20, 6.50 და 9.80 ნიშნულზე ზედა შრის ღამებში ღერები X მიმართულებით			
თარიღი 05-აპრ-22	ნახაზის ნომერი YT-GETAB001-CV-PLN-0052	რ33 № C01	

სართულზე ბაზისების ფილის სიგანეზე გეგმა 6.50 ნიშნულზე

მ. 1:50

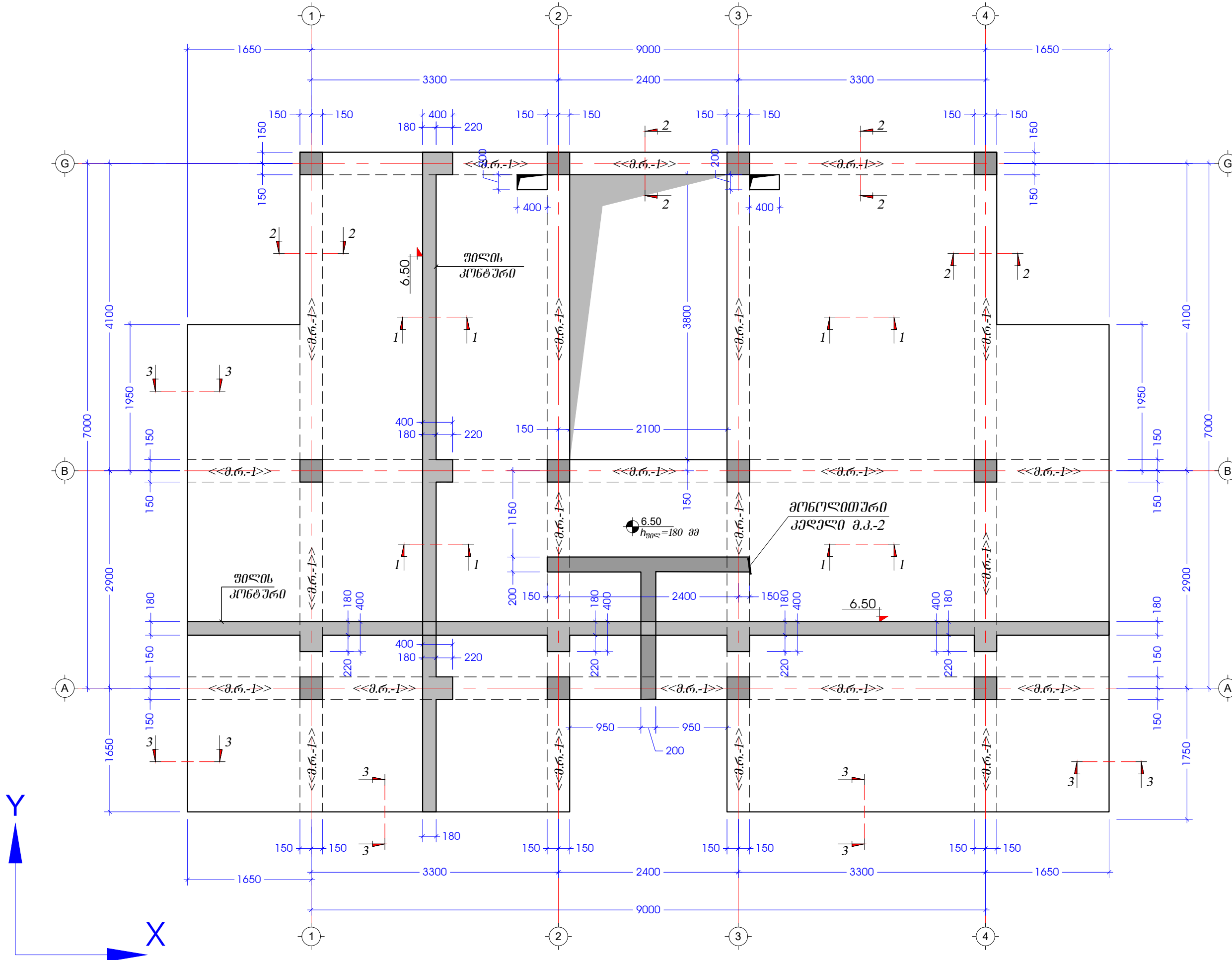

<p>შპს იორკ თაუერსი York Towers LLC</p>  <p>ს/ა 430800733 ქიშნაძის ქ. 12 0171 თბილისი, საქართველო პროექტის დასახელება იორკ თაუერსი ბაზისები</p>			
<p>სააღმსრუტო № 81.02.27.208-დან 212-ის ჩათვლით</p>			
<p>ობიექტის მისამართი ქ. თბილისი, სოფელი ბაზისები</p>			
<p>მთავარი არქიტექტორი ა. ჯაფარიძე</p>			
<p>პროექტორი ა. მამულაშვილი</p>			
<p>გამომცემი ა. ჯაფარიძე</p>			
პროექტის კოდი GETAB001	პროექტის სტადია CD	მასშტაბი N/A	ფორმატი A3
<p>ნახაზის დასახელება ფილის სიგანეზე გეგმა 6.50 ნიშნულზე პროექტის გეგმა 3.20, 6.50 და 9.80 ნიშნულზე ზედა ფილის სიგანეზე გეგმა 6.50 ნიშნულზე</p>			
თარიღი 05-აპრ-22	ნახაზის ნომერი YT-GETAB001-CV-PLN-0053-1	რკ3 № C01	

d. 1:50

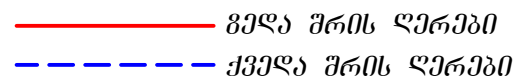

შპს იორკ თაუერსი York Towers LLC			
			
ს/ა 430800733 ქიზა დაბილი, გ. ალაშისძის ქ. №12 0171 თბილისი, საქართველო			
პროექტის დასახელება იორკ თაუნ ბაზანგელა			
საადასტრო № 81.02.27.208-დაპ 212-ის ჩატვლით			
ობიექტის მისამართი ქ. თბილისი, სოფელი ბაზანგელა			
მთავარი არქიტექტორი ა. ჯაფარიძე			
არხიტექტორი ა. გარეაშვილი			
გამომწე ა. ჯაფარიძე			
პროექტის კოდი GETAB001	პროექტის სტადია CD	მასშტაბი N/A	ფორმატი A3
ნახაზის დასახელება სართულზეა ბაზანგელის ფილის არეობა 6.50 ბინგელა			
თარიღი 05-აპრ-22	ნახაზის ნომერი YT-GETAB001-CV-PLN-0053-2		რანგ № C01

სართულზე პლატფორმის ზომის არმირების გეგმა 6.50 ნიშნულზე გეგმა შრის დაგეგმვითი ღერები X და Y მიმართულებით

მ. 1:50

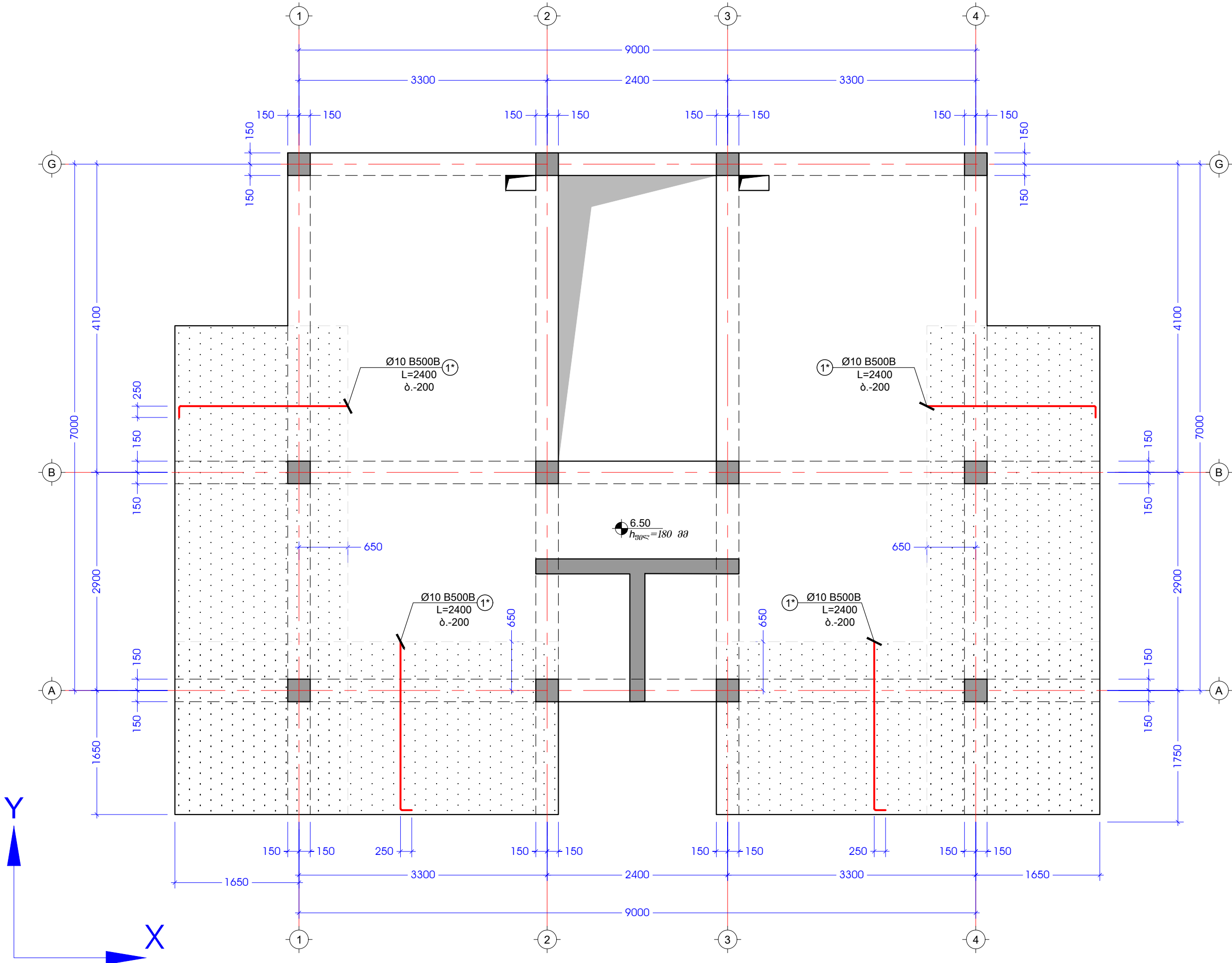

შპს იორკ თაუერსი York Towers LLC			
			
ს/ა 430800733 ქიშნაძის ქ. 12 0171 თბილისი, საქართველო პროექტის დასახელება იორკ თაუნ ბაზაზემლა			
სააღმსრუტო № 81.02.27.208-დან 212-ის ჩატვლით			
ობიექტის მისამართი ქ. თბილისი, სოფელი ბაზაზემლა			
მთავარი არქიტექტორი ა. ჯაფარიძე			
პროექტორი ა. მამრულიშვილი			
შეამოწმა ა. ჯაფარიძე			
პროექტის პოლი GETAB001	პროექტის სტადია CD	მასშტაბი N/A	ფორმატი A3
ნახაზის დასახელება ფურცელი № 78-დან 93-ის გაცხადების ფურცლის არმირების გეგმა 6.50 ნიშნულზე ჯაფარის დაგეგმვითი ღერები			
თარიღი 05-აპრ-22	ნახაზის ნომერი YT-GETAB001-CV-PLN-00533	რ33 № C01	

სართულზე გაღებვის ფილის საყალიბო გეგმა 9.80 ნიშნულზე
მ. 1:50

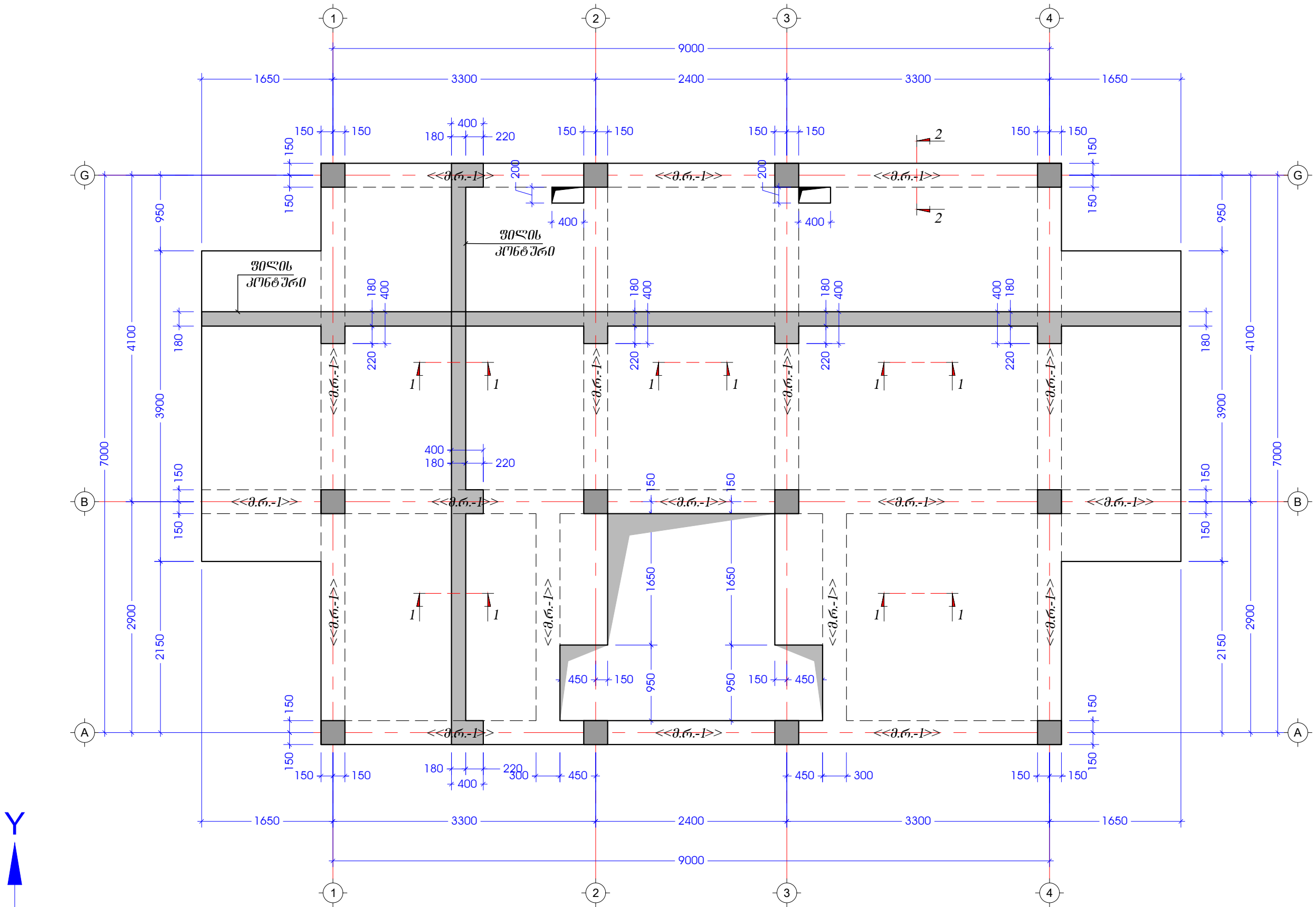

შპს იორა თაუარსი York Towers LLC			
			
ს/ა 430800733 ქიშნაძის ქ. 12 0171 თბილისი, საქართველო პროექტის დასახელება იორა თაუნ ბაზაზი			
სააღმართო № 81.02.27.208-დან 212-ის ჩატვლით			
ობიექტის მისამართი ქ. თბილისი, სოფელი ბაზაზი			
მთავარი არქიტექტორი ა. ჯაფარიძე			
პროექტორი ა. მამრულიშვილი			
გეგმის ა. ჯაფარიძე			
პროექტის კოდი GETAB001	პროექტის სტადია CD	მასშტაბი N/A	ფორმატი A3
ნახაზის დასახელება ფილის საყალიბო გეგმა 9.80 ნიშნულზე			
თარიღი 05-აპრ-22	ნახაზის ნომერი YT-GETAB001-CV-PLN-0053-4	რ33 № C01	

სართულზე გადახვევის ფილის არმირების გეგმა 9.80 ნიშნულზე
მ. 1:50

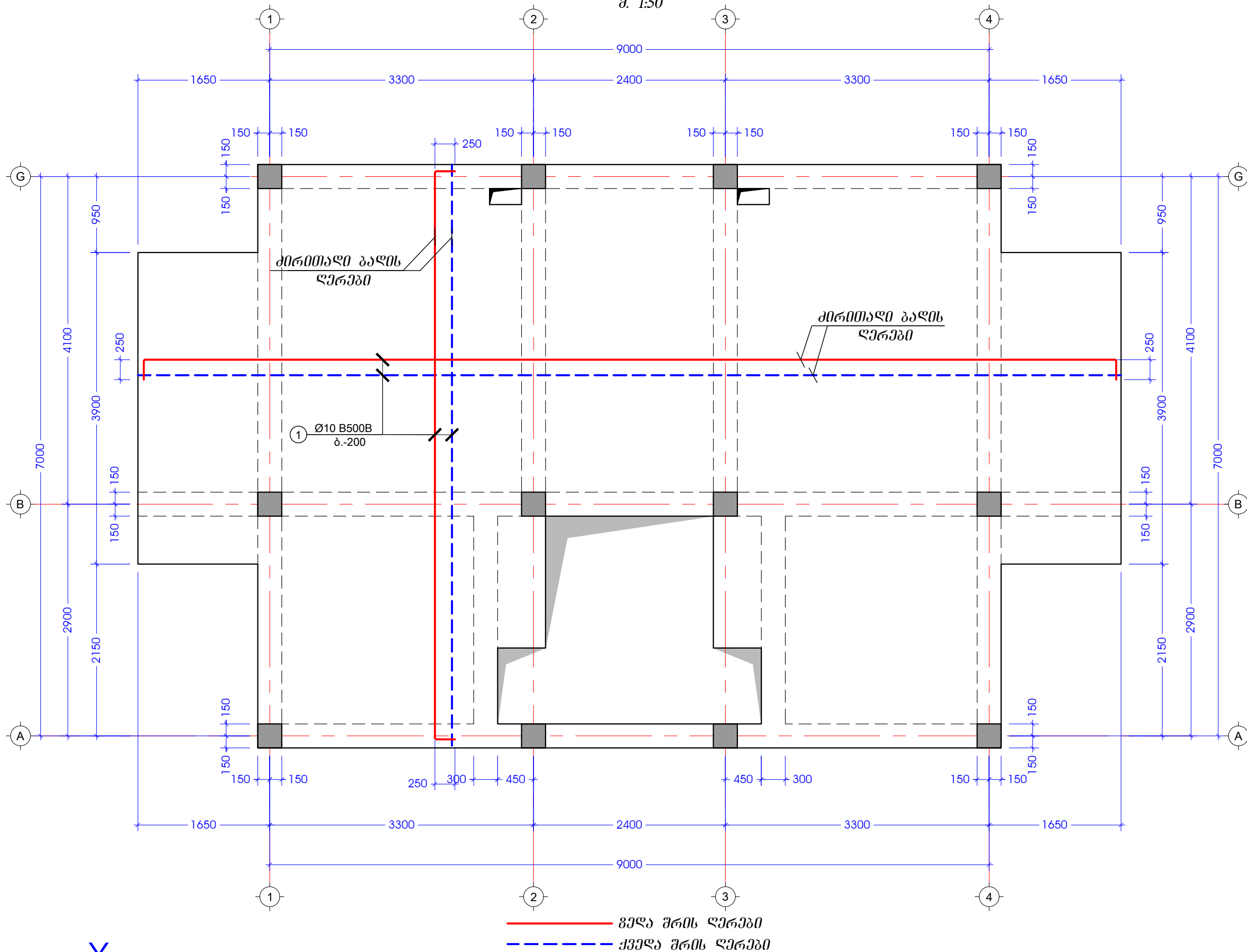

შპს იორკ თაუერსი York Towers LLC			
			
ს/ა 430800733 ქიშნაძის ქ. 12 0171 თბილისი, საქართველო პროექტის დასახელება იორკ თაუნ ბაზილიკა			
საადასტურო № 81.02.27.208-დან 212-ის ჩატვლით			
ობიექტის მისამართი ქ. თბილისი, სოფელი ბაზილიკა			
მთავარი არქიტექტორი ა. ჯაფარიძე			
პროექტის სტადია GETAB001			
შეამოწმა ა. ჯაფარიძე			
პროექტის სტადია GETAB001	პროექტის სტადია CD	მასშტაბი N/A	ფორმატი A3
ნახაზის დასახელება ფლორა № 78-დან 93-ის გადახვევის ფილის არმირების გეგმა 9.80 ნიშნულზე			
თარიღი 05-აპრ-22	ნახაზის ნომერი YT-GETAB001-CV-PLN-0053-5	რ33 № C01	

სართულზეა გაღასურვის ფილის არმირების გეგმა 6.80 ნიშნულზე გედა შრის ღამაბებითი ღერები X მიმართულებით

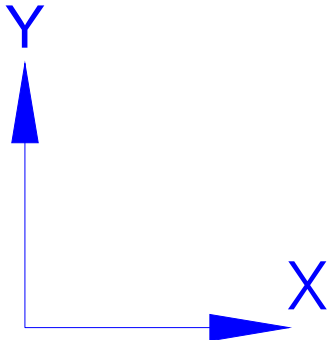

York Towers LLC



ს/ა 430800733
ქიზა ღვინო, გ. ალექსიძის ქ. №12
0171 | თბილისი, საქართველო

პროექტის დასახელება

იორა თაუნ ბაბახმელა

საქაღისტრო № 81.02.27.208-ღაგ 212-ის
ჩათვლით

გზინაჟბის მისამართი

ქ. თბილისი, სოფელი ბაბახელა

მთავარი არჩიბაქოლი
ა. ზაგაშვილი

ქონსტრუქტორი
ხ. მეგრელიშვილი

შეამოწმა
ა. ზაგაშვილი

პროექტის ჟოდი	პროექტის სტადია	მსგებავი	ფორმატი
GETAB001	CD	N/A	A3

ნახაზის დასახელება

ფაქტმა № 78-დან 93-ის გადახედვის ფაქტის არმცხედრის გავლა 9.80 ნიშნულზე ზედა შრის დამატებითი ღირებულება X მიმართულებით

თარიღი 05-აპრ-22	ნახაზის ნომერი YT-GETAB001-CV-PLN-0053-7	რეჟ № C01
---------------------	---	--------------

მონოლითური რიგვლების მარკირების გეგმა 9.80 ღან 12.99 ნიშნულამდე
მ. 1:50

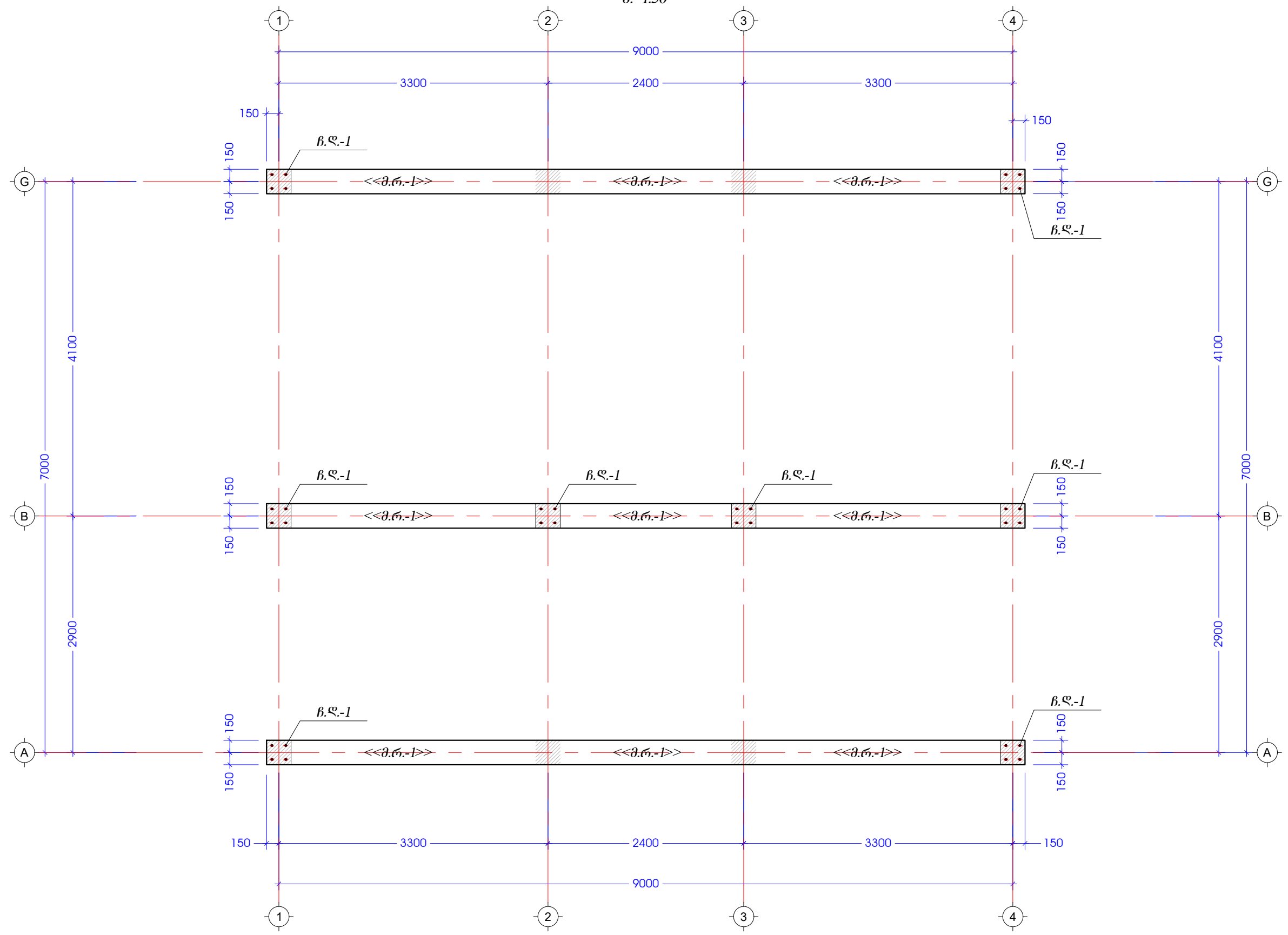

შპს იორკ ტაუერსი York Towers LLC			
			
ს/ა 430800733 ქიშნაძის ქ. 12 0171 თბილისი, საქართველო			
პროექტის დასახელება იორკ ტაუნ ბაზაზემლა			
სააუტსტრუქტურა № 81.02.27.208-დან 212-ის ჩათვლით			
ობიექტის მისამართი ქ. თბილისი, სოფელი ბაზაზემლა			
მთავარი არქიტექტორი ა. ჯაგაშვილი			
პროექტორი ა. მარგალიტაშვილი			
შეამოწმა ა. ჯაგაშვილი			
პროექტის კოდი GETAB001	პროექტის სტადია CD	მასშტაბი N/A	ფურცლები A3
ნახაზის დასახელება მონოლითური რიგვლების მარკირების გეგმა			
თარიღი 05-აპრ-22	ნახაზის ნომერი YT-GETAB001-CV-PLN-0053-8	რ33 № C01	

მონოლითური ფილის ღარმირების ტიპური შრატენტი კვეთი 1 - 1
მ. 1:10

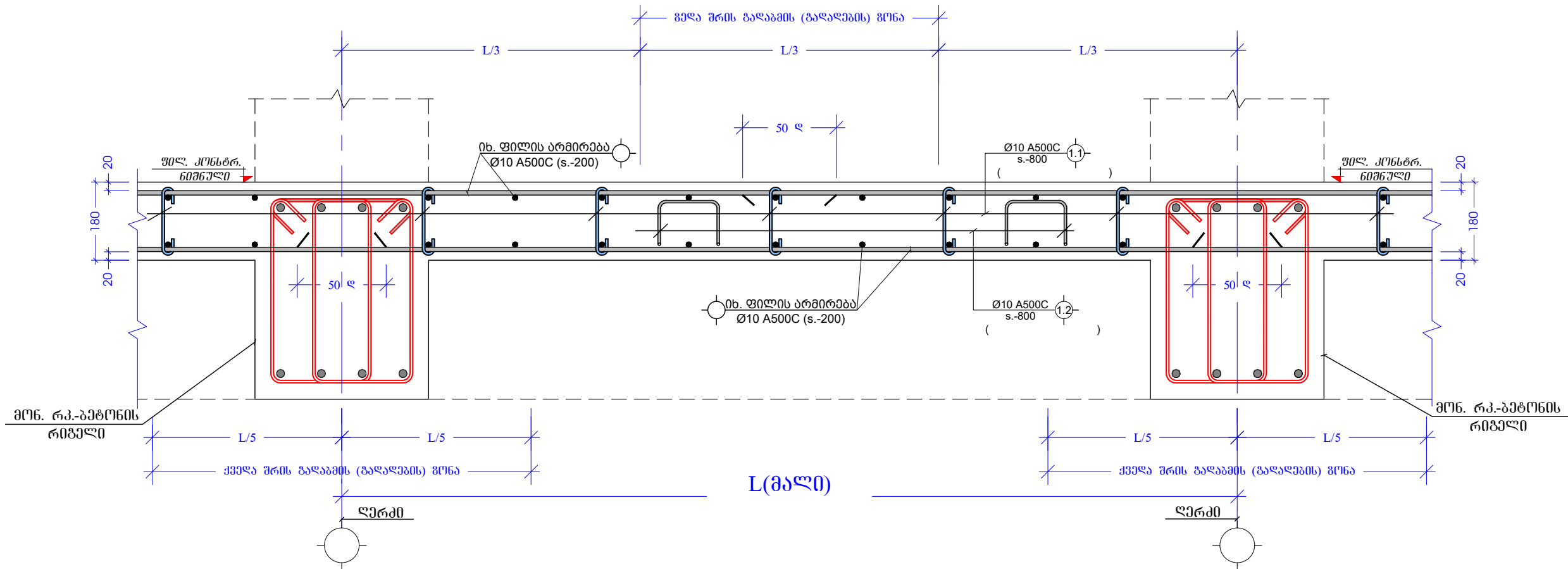

მონ. ფილის ღარმირების ტიპური შრატენტი კვეთი 2 - 2)
მ. 1:10

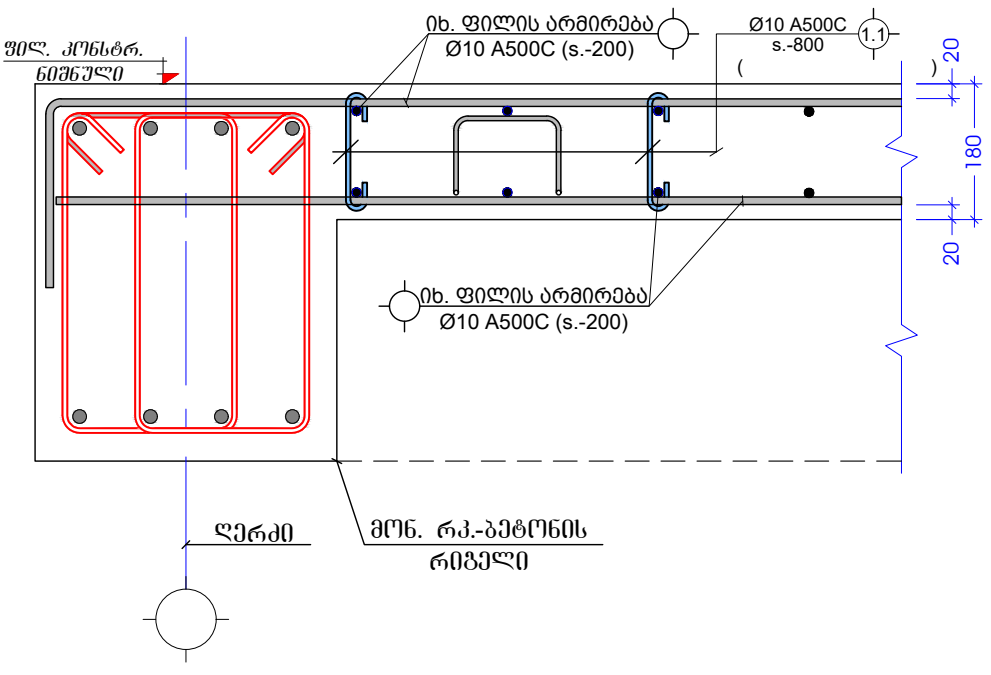

მონ. ფილის ღარმირების ტიპური შრატენტი კვეთი 3 - 3)
მ. 1:10

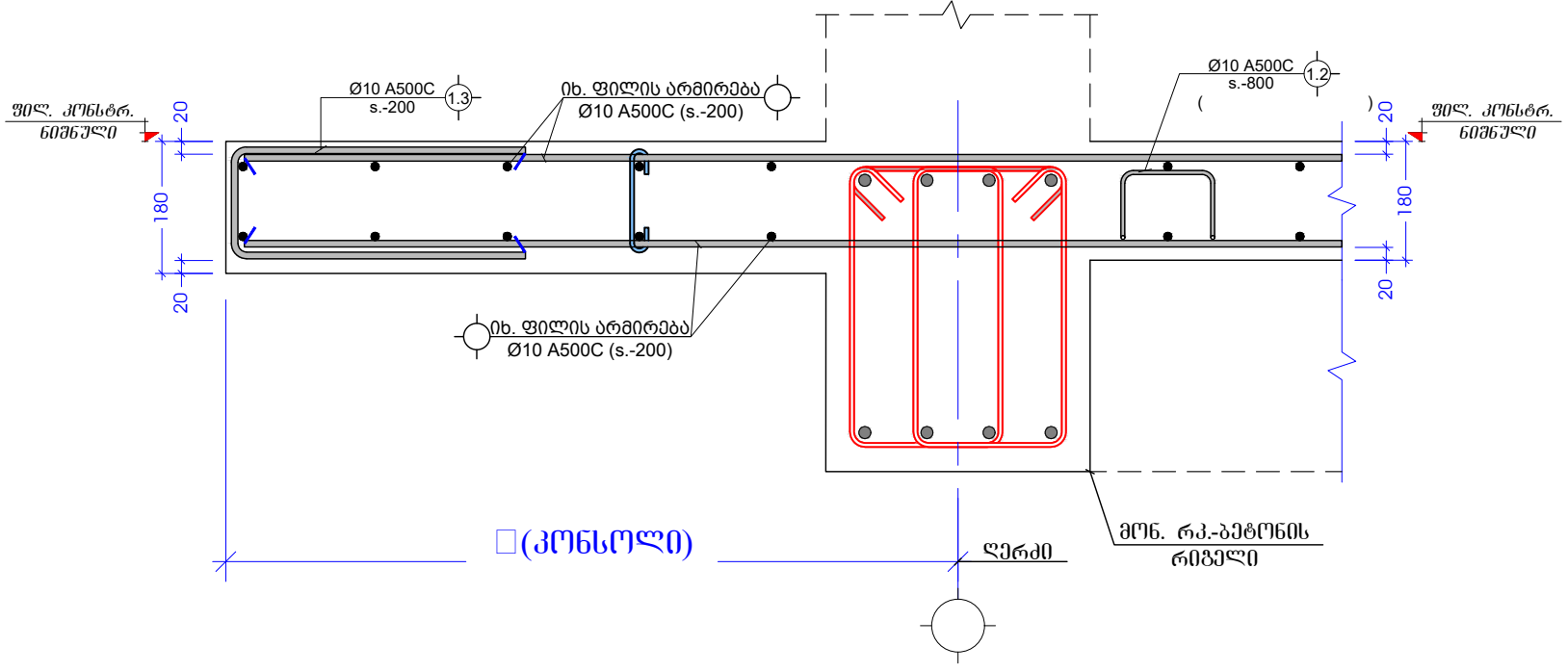

ძირითადი ღარმირების ღარმირების განაწილების სქემა
(ძირითადი ღარმირების ღარმირების განაწილების სქემა)

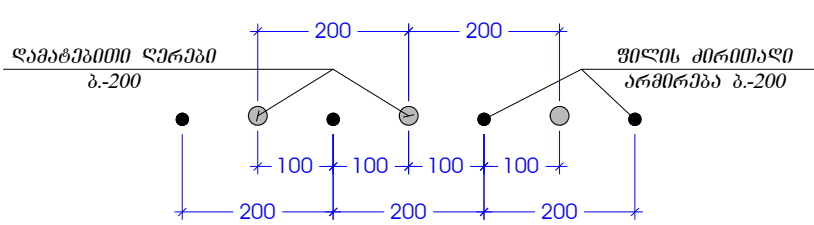

ძირითადი ღარმირების ღარმირების განაწილების სქემა
(ძირითადი ღარმირების ღარმირების განაწილების სქემა)

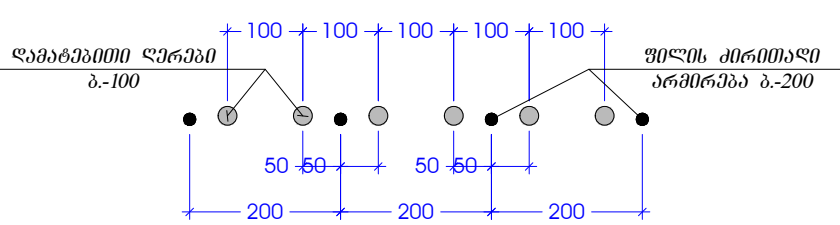

შპს იორკ ტაუერსი York Towers LLC			
			
ს/ა 430800733 ქიზაძე დავითი, მ. ალექსიძის ქ. №12 0171 თბილისი, საქართველო პროექტის დასახელება იორკ ტაუერსი			
სააღმსრუტო № 81.02.27.208-დან 212-ის ჩატვლით			
ობიექტის მისამართი ქ. თბილისი, სოფელი ბაგრატიონი			
მთავარი არქიტექტორი ა. ჯაფარიძე			
პროექტის არქიტექტორი ა. ჯაფარიძე			
პროექტის სტადია GETAB001	პროექტის სტადია CD	მასშტაბი N/A	ფორმატი A3
ნახაზის დასახელება ფილის ღარმირების ტიპური შრატენტი			
თარიღი 05-აპრ-22	ნახაზის ნომერი YT-GETAB001-CV-PLN-0053-9	რკ3 № C01	

ბაღახურვის ფილაში ღირბის მონეუმის სქემა ქველა შრე (პარიანტი - ა)
მ. 1:20

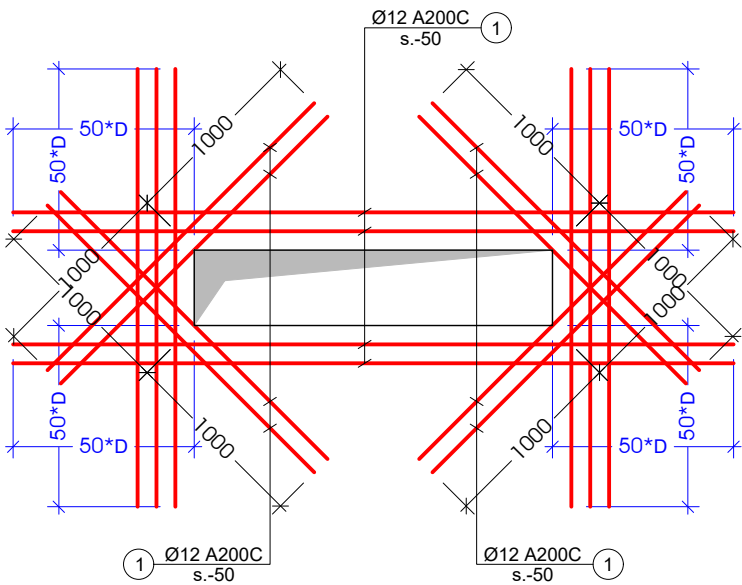

ბაღახურვის ფილაში ღირბის მონეუმის სქემა ქველა შრე (პარიანტი - ბ)
მ. 1:20

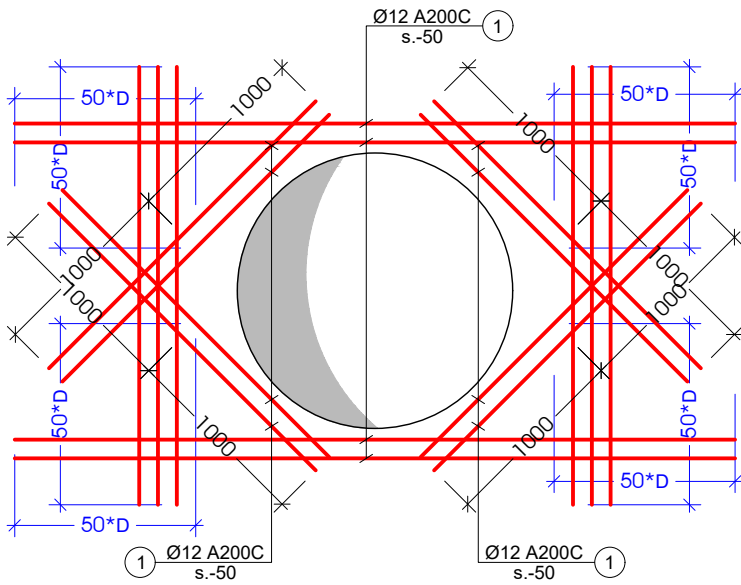

პოზ. №	ესკიზი	მ	პოზ. №	ესკიზი	L მ
1.1		300	1.4		360
1.2		1140	1.5		1710
1.3		1040	1.6		960

კონსტრ. დასახ.	ელემენტის დასახ.	პოზ. №	დიაგნოზიტი ან კვეთი (მმ)	ერთეულის სიგრძე (მმ.)	რატოდენობა (ც.)	საერთო სიგრძე (მ.)	საერთო წონა (კგ.)
ბაღახურვის ფილის სპეციფიკაცია 3.20 ნიშნულზე	მონოლითური ფილა	1	Ø 10 B500B	დ.ა.	X	1984	1223
		1*	Ø 10 B500B	2400	115 X 1	276	170
		1.1	Ø 8 B240B	300	564 X 1	169	67
		1.2	Ø 10 B500B	1140	141 X 1	161	99
		1.3	Ø 10 B500B	1040	150 X 1	156	96
		მძიმე ბეტონი B25 V = 16.2 X 1 = 16.24 მ³					
ფართობი	ფილის სიმაღლე	ბეტ. მოც.	ფილის მთლიანი ფართობი				
S= 90მ²	h= 0.18მ	V= 16მ³	S= 98მ²				

კონსტრ. დასახ.	ელემენტის დასახ.	პოზ. №	დიაგნოზიტი ან კვეთი (მმ)	ერთეულის სიგრძე (მმ.)	რატოდენობა (ც.)	საერთო სიგრძე (მ.)	საერთო წონა (კგ.)
ბაღახურვის ფილის სპეციფიკაცია 6.50 ნიშნულზე	მონოლითური ფილა	1	Ø 10 B500B	დ.ა.	X	1984	1223
		1*	Ø 10 B500B	2400	115 X 1	276	170
		1.1	Ø 8 B240B	300	564 X 1	169	67
		1.2	Ø 10 B500B	1140	141 X 1	161	99
		1.3	Ø 10 B500B	1040	150 X 1	156	96
		მძიმე ბეტონი B25 V = 16.2 X 1 = 16.24 მ³					
ფართობი	ფილის სიმაღლე	ბეტ. მოც.	ფილის მთლიანი ფართობი				
S= 90მ²	h= 0.18მ	V= 16მ³	S= 98მ²				

მონოლითური კაპელი მ.კ.-2
მ. 1:20

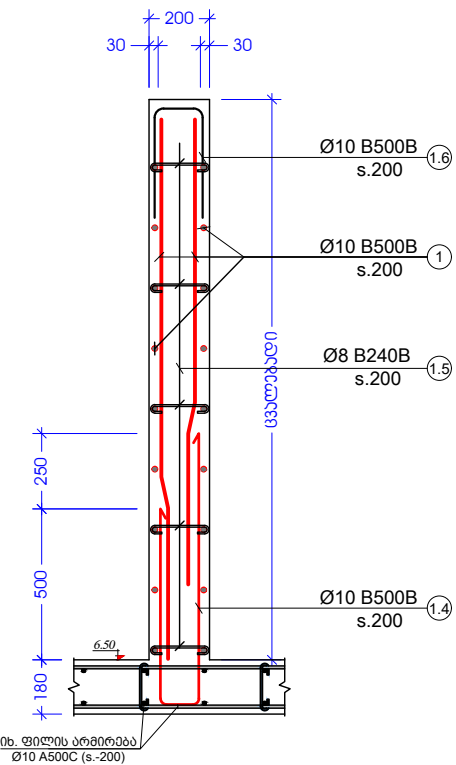

კონსტრ. დასახ.	ელემენტის დასახ.	პოზ. №	დიაგნოზიტი ან კვეთი (მმ)	ერთეულის სიგრძე (მმ.)	რატოდენობა (ც.)	საერთო სიგრძე (მ.)	საერთო წონა (კგ.)
ბაღახურვის ფილის სპეციფიკაცია 9.80 ნიშნულზე	მონოლითური ფილა	1	Ø 10 B500B	დ.ა.	X	1608	991
		1*	Ø 10 B500B	2400	115 X 1	276	170
		1.1	Ø 8 B240B	300	457 X 1	137	54
		1.2	Ø 10 B500B	1140	114 X 1	130	80
		1.3	Ø 10 B500B	1040	150 X 1	156	96
		მძიმე ბეტონი B25 V = 13.2 X 1 = 13.16 მ³					
ფართობი	ფილის სიმაღლე	ბეტ. მოც.	ფილის მთლიანი ფართობი				
S= 73მ²	h= 0.18მ	V= 13მ³	S= 80მ²				

კონსტრ. დასახ.	ელემენტის დასახ.	პოზ. №	დიაგნოზიტი ან კვეთი (მმ)	ერთეულის სიგრძე (მმ.)	რატოდენობა (ც.)	საერთო სიგრძე (მ.)	საერთო წონა (კგ.)
ბაღახურვის ფილის სპეციფიკაცია მ.კ.-2	მონოლითური კაპელი მ.კ.-2	1	Ø 10 B500B	დ.ა.	X	250	154
		1.4	Ø 10 B500B	360	30 X 1	11	7
		1.5	Ø 8 B240B	1710	50 X 1	86	34
		1.6	Ø 10 B500B	960	30 X 1	29	18
		მძიმე ბეტონი B25 V = 2.0 X 1 = 2.00 მ³					

შპს იორა თაუარსი
York Towers LLC

ს/ა 430800733
ქიზა ღაჭილი, მ. ალაქსიძის ქ. №12
0171 | თბილისი, საქართველო

პროექტის დასახელება
იორა თაუარ ბაზაზე

სააუტსტრო № 81.02.27.208.ფან 212-ის ჩატვლით

ოპიების მისაღარი
ქ. თბილისი, სოფელი ბაზაზე

მთავარი არქიტექტორი
ა. ჯაგაშვილი

პროექტორი
ა. მარალიშვილი

შეამოვნა
ა. ჯაგაშვილი

პროექტის კოდი GETAB001	პროექტის საბაზა CD	მასშტაბი N/A	ფორმატი A3
---------------------------	-----------------------	-----------------	---------------

ნახაზის დასახელება
მონოლითური ფილის სპეციფიკაცია

თარიღი 05-პრ-22	ნახაზის ნომერი YT-GETAB001-CLN-0053-10	რ33 № C01
--------------------	---	--------------

d. 1:50

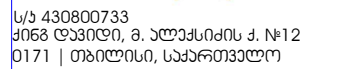
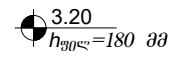

იორა თაუნ ბაბახელა

საქალაქი № 81.02.27.208-დავ 21
ჩათვლით

გზინაჟბინს ვინსამართი

ქ. თბილისი, სოფალი ბაბახელა

მთავარი არქიტექტორი
ა. ზაგაშვილი

ხონსტრუქტორი
ხ. გეგრაღიშვილი

პეპე
ნ. ზაზაშვილი

პროექტის კოდი GETAB001	პროექტის სტადია CD	მასშტაბი N/A	ფორმატი A3
------------------------------	--------------------------	-----------------	---------------

ნახაზის დასახელება
ფურცელი № 78-დან 93-ის
ბაღუხარის ფილის ავთი 1 - 1
ავთი 2 - 2 ბაღუხარის ფილის
სპეციფიკაცია

თარიღი 05-აპრ-22	ნახაზის ნომერი YT-GETAB001-CV-DTL-0040	რკ3 № C01
---------------------	---	--------------

მონოლითური სკაბი მ.ს-1 -0.30 დან 3.20 ნიშნულზე (12 ც.)
მ. 1:25

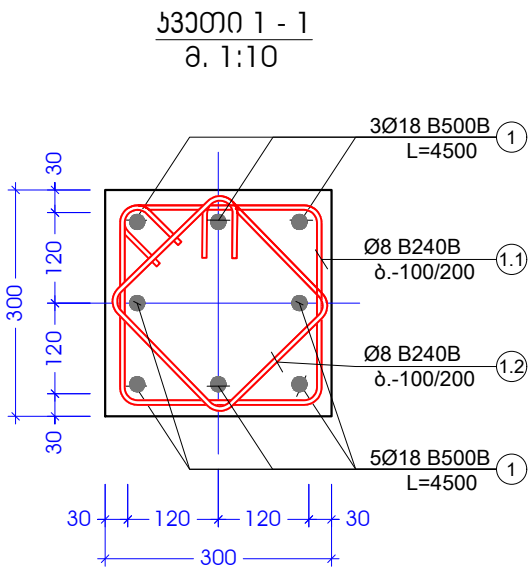
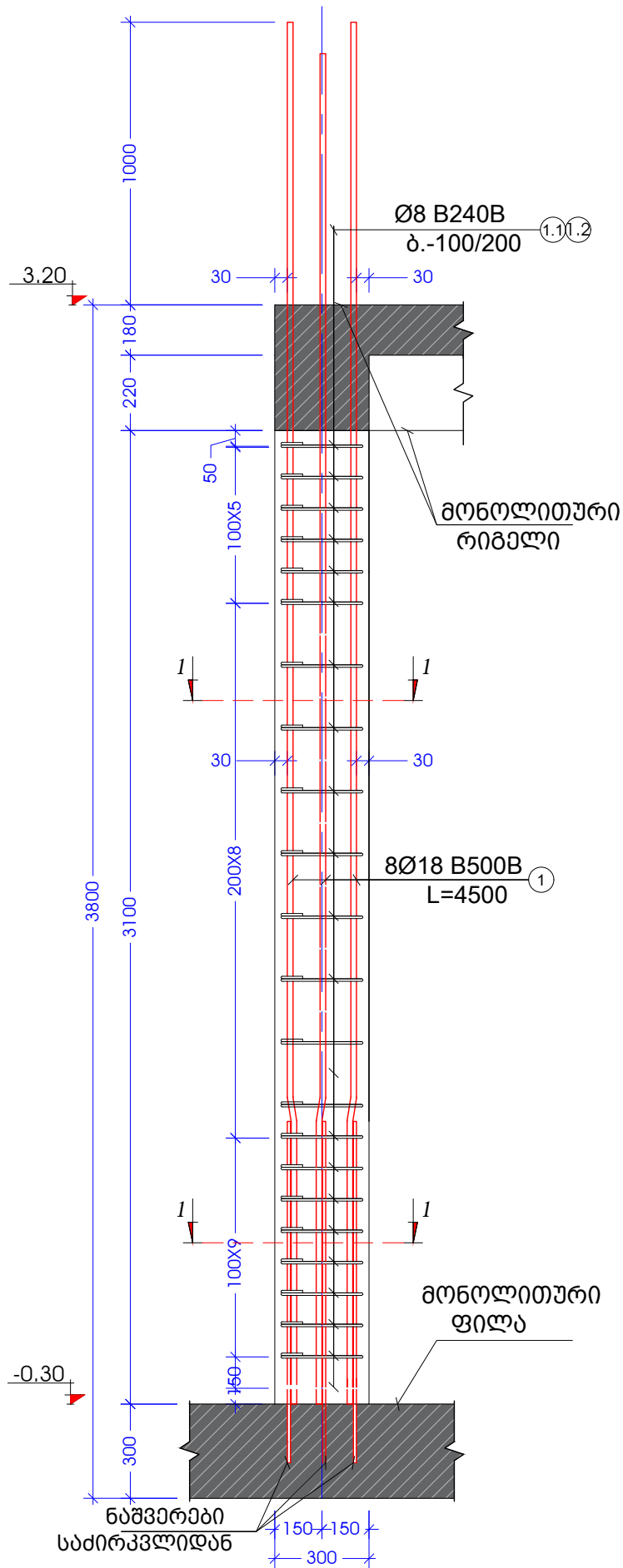

პოზ. №	ე ს კ ი ბ ი	L მმ	პოზ. №	ე ს კ ი ბ ი	L მმ
1.1	350 350 250	1200	1.2	270 270 170	880

კონსტრ. დეტალი	ელემენტის დეტალი	პოზ. №	დიაგნოზი ან კვეთი (მმ)	ერთეულის სიგრძე (მმ.)	რგოლდენობა (ც.)	საერთო სიგრძე (მ.)	საერთო წონა (კგ.)
მონოლითური სკაბი -0.30 დან 3.20	მ.ს.-1 (12ც)	1	Ø 18 B500B	4500	8 X 12	432	863
		1.1	Ø 8 B240B	1200	25 X 12	360	142
		1.2	Ø 8 B240B	880	25 X 12	264	104
		მძიმე ბეტონი B25 V = 0.3 X 12 = 3.60 მ³					

შპს იორკ თაუერსი
York Towers LLC

ს/ა 430800733
ქიშნაძის ქ. 12
0171 | თბილისი, საქართველო
პროექტის დასახელება
იორკ თაუნ ბაზაზედა

სააღმსრუტო № 81.02.27.208-დან 212-ის ჩათვლით

ობიექტის მისამართი
ქ. თბილისი, სოფელი ბაზაზედა

მთავარი არქიტექტორი
ა. ჯაფარიძე

პროექტორი
ა. მარტოშვილი

შეამოწმა
ა. ჯაფარიძე

პროექტის კოდი	პროექტის სახელი	მასშტაბი	ფურცლის კოდი
GETAB001	CD	N/A	A3

ნახაზის დასახელება
ფურცელი № 78-დან 93-ის
მონოლითური სკაბი -1 -0.30 დან 3.20 ნიშნულზე

თარიღი 05-აპრ-22	ნახაზის მომზადების YT-GETAB001-CV-PLN-0054	რკ33 № C01
---------------------	---	---------------

მონტაჟური სპეციალური მარკირების გეგმა 3.20 ნიშნულზე
მ. 1:50

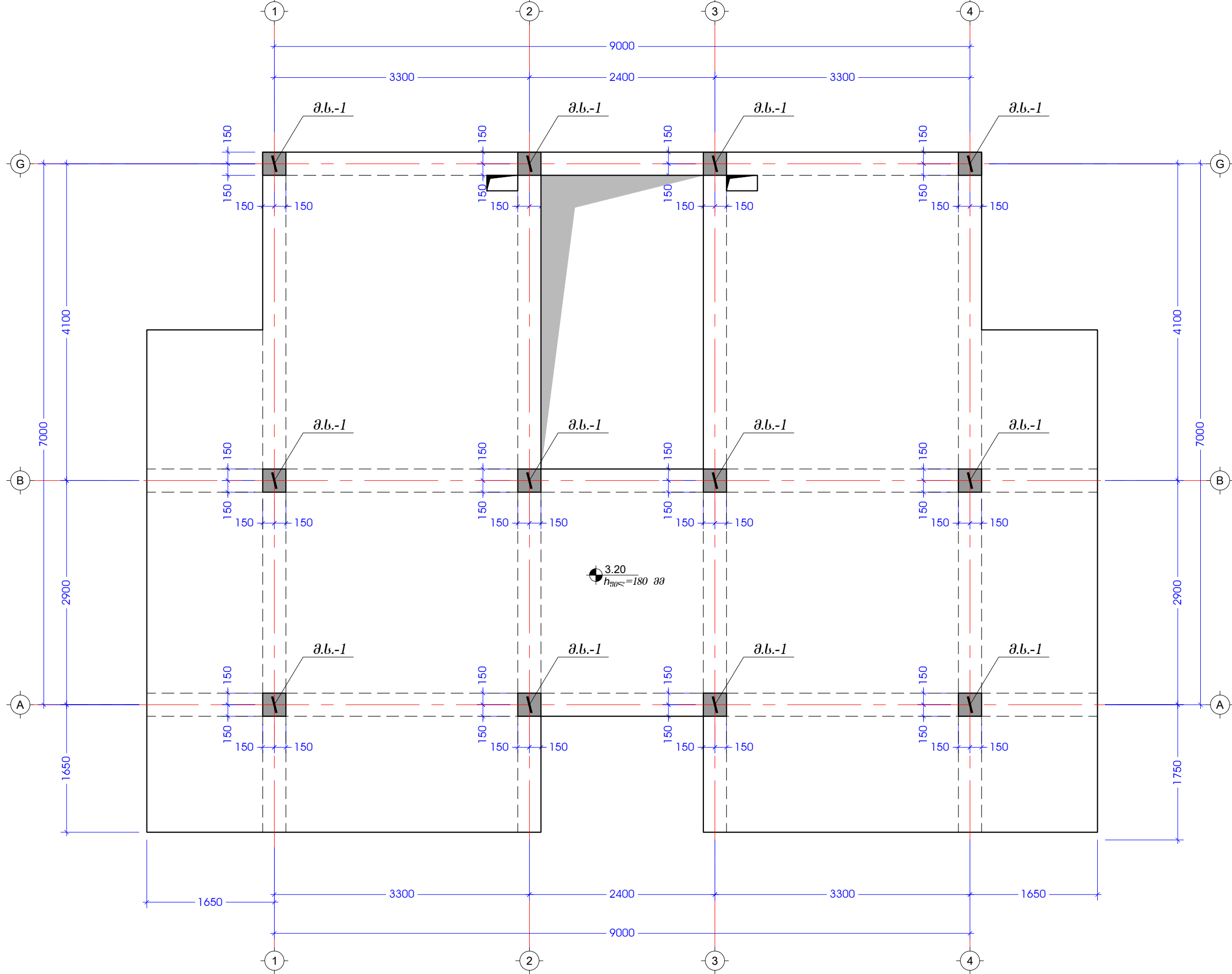

შპს იორკ ტაუერსი York Towers LLC			
			
ს/ა 430800733 ქიშნაძის ქ. 12 0171 თბილისი, საქართველო პროექტის დასახელება იორკ ტაუნ ბაზაზედა			
სააღმასრულო № 81.02.27.208-დან 212-ის ჩატვლით			
ობიექტის მისამართი ქ. თბილისი, სოფელი ბაზაზედა			
მთავარი არქიტექტორი ა. ჯაფარიძე			
პროექტორი ა. მამრულიშვილი			
შეამოწმა ა. ჯაფარიძე			
პროექტის კოდი GETAB001	პროექტის სტადია CD	მასშტაბი N/A	ფურცლის კოდი A3
ნახაზის დასახელება ფურცელი № 78-დან 93-ის სკანის მარკირების გეგმა 3.20 ნიშნულზე			
თარიღი 05-აპრ-22	ნახაზის ნომერი YT-GETAB001-CV-PLN-0055	რკ3 № C01	

მონოლითური სკები მ.ს-1 3.20 და 6.50 ნიშნულზე (12 ც.)
მ. 1:25

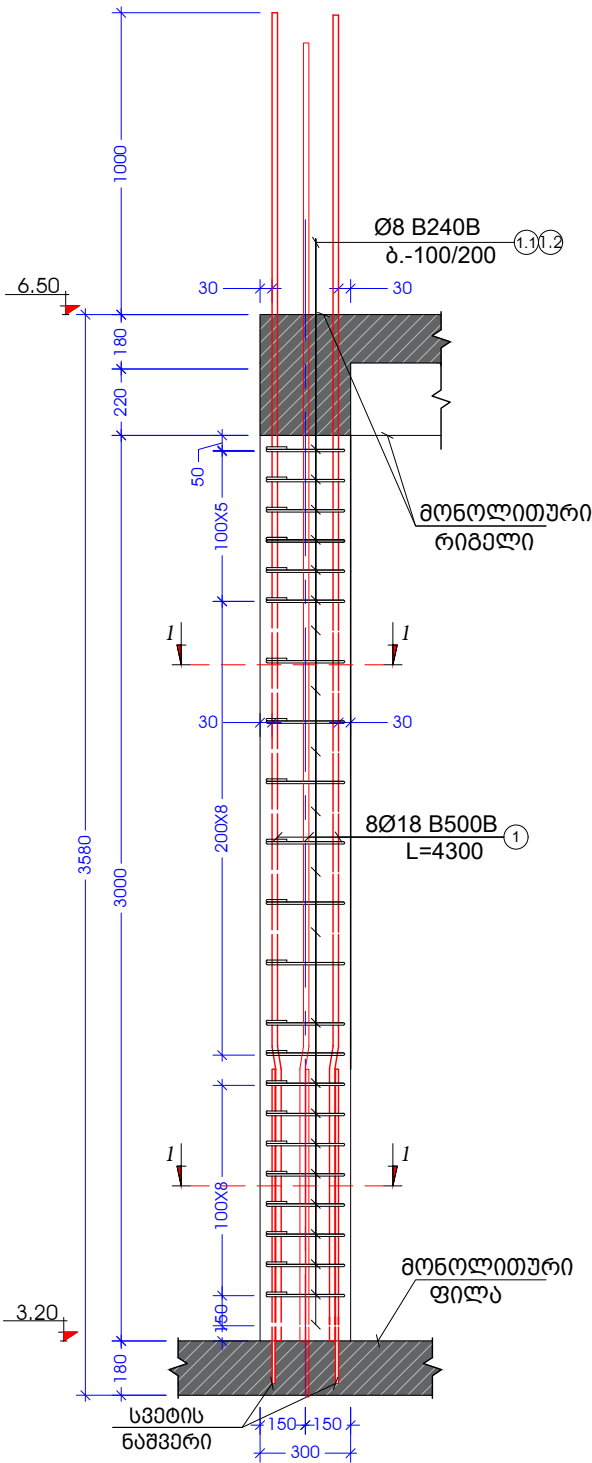

სკები 1 - 1
მ. 1:10

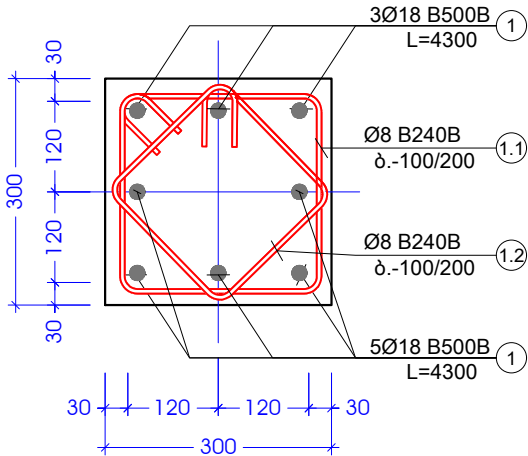

პოზ. №	ე ს კ ი ბ ი	L მმ	პოზ. №	ე ს კ ი ბ ი	L მმ
1.1	350 250 250	1200	1.2	270 170 170	880

კონსტრ. დეტა.	ელემენტის დეტა.	პოზ. №	დიაგნოზი ან კვეთი (მმ)	ერთეულის სიგრძე (მმ.)	რატოდენობა (ც.)	საერთო სიგრძე (მ.)	საერთო წონა (კგ.)
მონოლითური სკები 3.20 და 6.50	მ.ს.-1 (12ც)	1	Ø 18 B500B	4300	8 X 12	413	824
		1.1	Ø 8 B240B	1200	25 X 12	360	142
		1.2	Ø 8 B240B	880	25 X 12	264	104
		მძიმე ბეტონი B25 V = 0.3 X 12 = 3.60 მ³					

შპს იორკ ტაუერსი
York Towers LLC

ს/ა 430800733
ქიშნაძის ქ. 12
0171 | თბილისი, საქართველო
პროექტის დასახელება
იორკ ტაუნ ბაზაზედა

საადასტრო № 81.02.27.208-და 212-ის
ჩატვლით

ორიგინალის მისაღებად
ქ. თბილისი, სოფელი ბაზაზედა

მთავარი არქიტექტორი
ა. ჯაფარიძე

პროექტორი
ა. მარტოშვილი

შეამოწმა
ა. ჯაფარიძე

პროექტის კოდი GETAB001	პროექტის სტადია CD	მასშტაბი N/A	ფორმატი A3
------------------------------	--------------------------	-----------------	---------------

ნახაზის დასახელება
ფლორა № 78-და 93-ის
მონოლითური სკები მ.ს-1
3.20 და 6.50 ნიშნულზე

თარიღი 05-აპრ-22	ნახაზის ნომერი YT-GETAB001-CV-PLN-0056	რკპ № C01
---------------------	---	--------------

მონოლითური სვეტების მარკირების გეგმა 6.50 ნიშნულზე
მ. 1:50

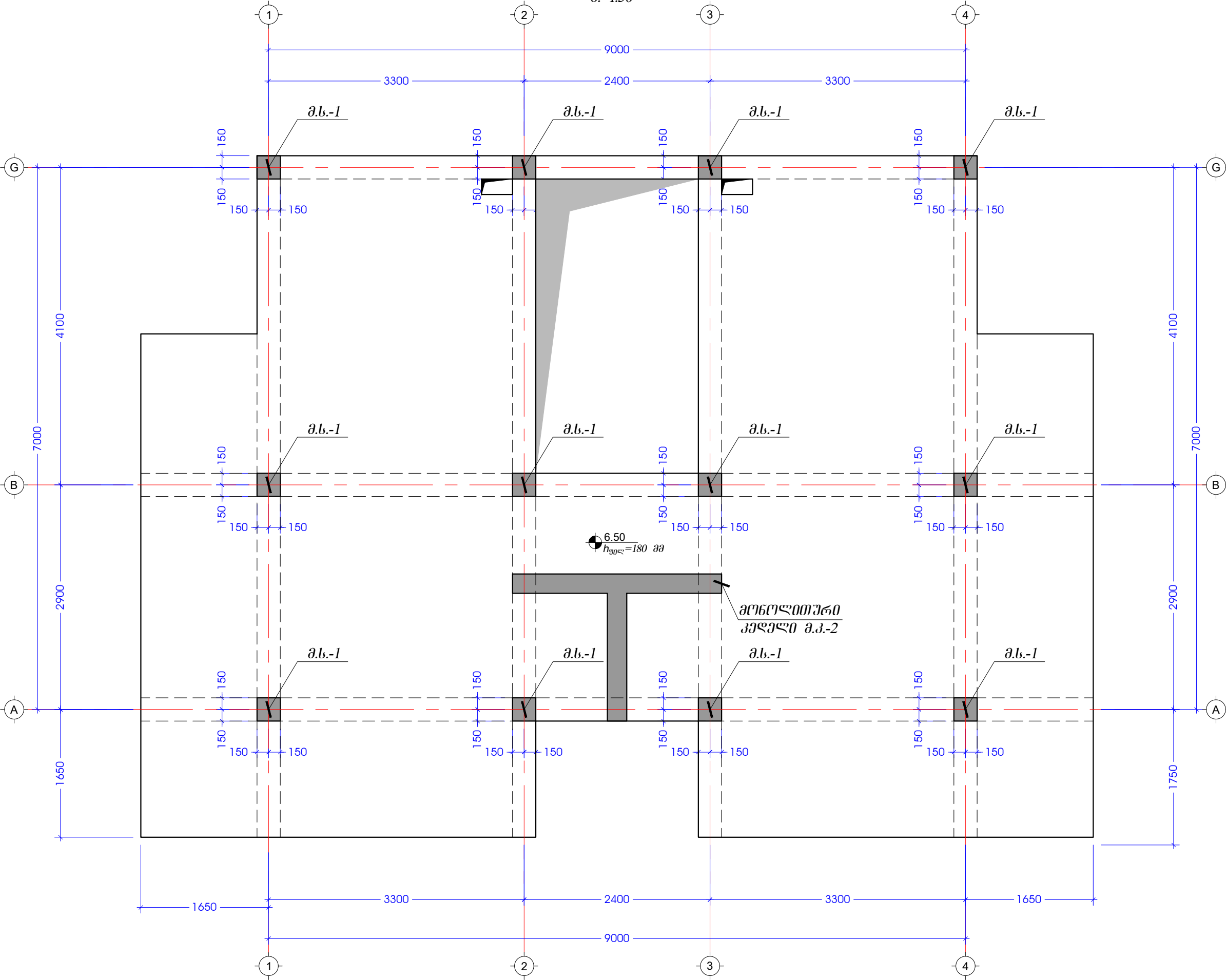

შპს იორკ თაუერსი York Towers LLC			
			
ს/ა 430800733 ქიშნაძის ქ. 12 0171 თბილისი, საქართველო პროექტის დასახელება			
იორკ თაუნ ბაზაზემლა			
სააუტსტრო № 81.02.27.208-დან 212-ის ჩატვლით			
ობიექტის მისამართი			
ქ. თბილისი, სოფელი ბაზაზემლა			
მთავარი არქიტექტორი ა. ჯაფარიძე			
პროექტორი ა. მარტოშვილი			
შემოწმებული ა. ჯაფარიძე			
პროექტის კოდი GETAB001	პროექტის სტადია CD	მასშტაბი N/A	ფურცლის კოდი A3
ნახაზის დასახელება			
ფურცელი № 78-დან 93-ის სვეტების მარკირების გეგმა 6.50 ნიშნულზე			
თარიღი 05-აპრ-22	ნახაზის შემადგენელი VI-GETAB001-CV-PLN-0057	რ33 № C01	

მონოლითური სვეტი მ.ს-1 6.50 დან 9.80 ნიჰელზე (12 ც.)
მ. 1:25

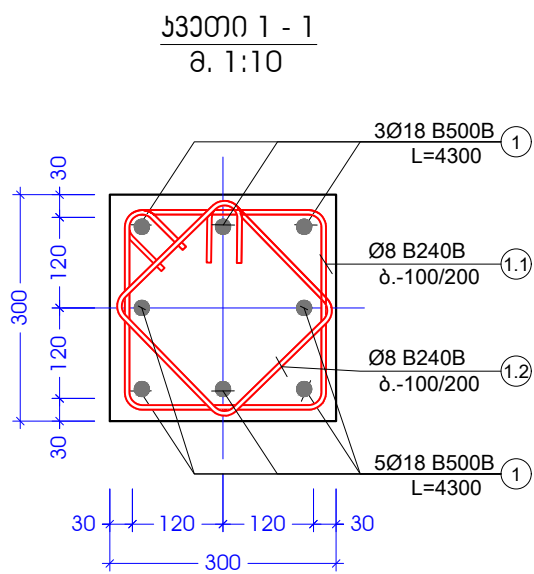
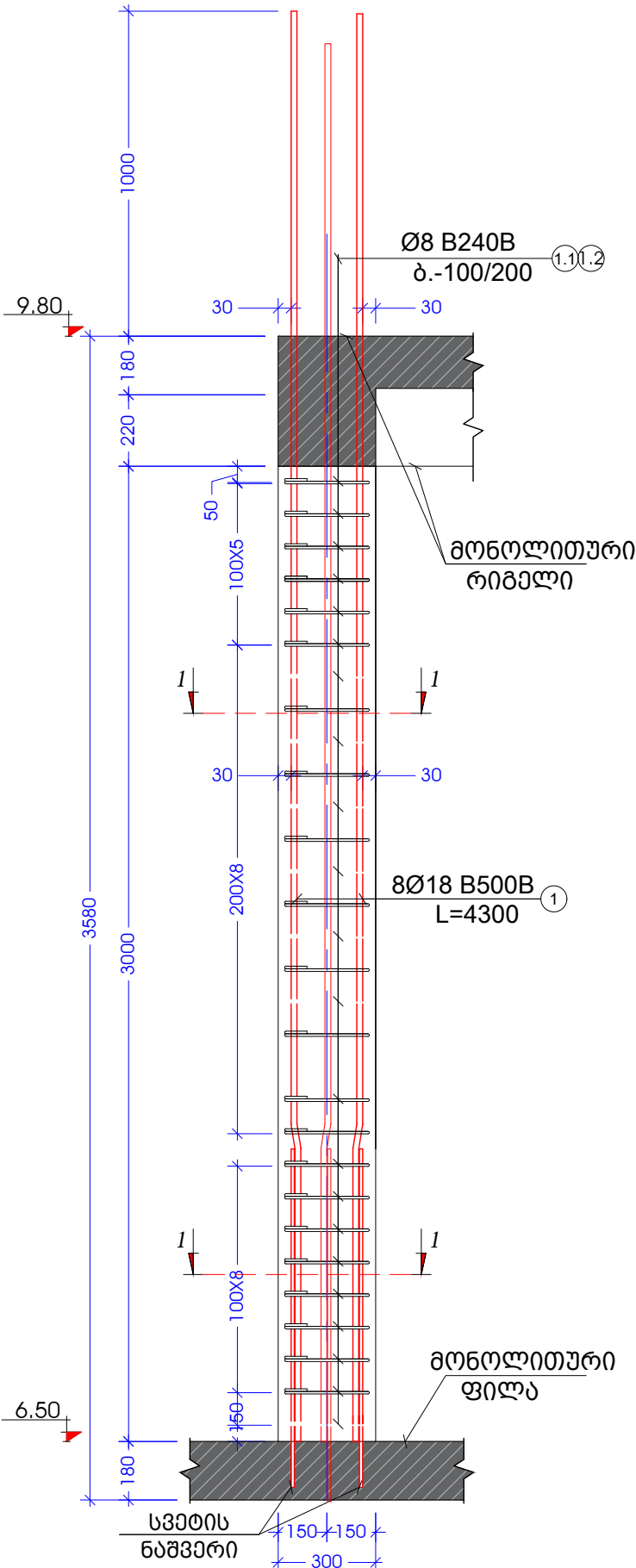

პოზ. №	მ ს კ ი მ ი	L მმ	პოზ. №	მ ს კ ი მ ი	L მმ
1.1	350 250	1200	1.2	270 170	880

კონსტრ. დეტალები	ელემენტის დეტალები	პოზ. №	დიაგნოზტიკური კვეთი (მმ)	ერთეულის სიგრძე (მმ.)	რადიუსი (მმ.)	საერთო სიგრძე (მმ.)	საერთო წონა (კგ.)
მონოლითური სვეტი 6.50 დან 9.80	მ.ს.-1 (12ც)	1	Ø 18 B500B	4300	8 X 12	413	824
		1.1	Ø 8 B240B	1200	25 X 12	360	142
		1.2	Ø 8 B240B	880	25 X 12	264	104
		მძიმე ბეტონი B25 V = 0.3 X 12 = 3.60 მ³					

შპს იორკ ტაუერსი
York Towers LLC

ს/ა 430800733
ქიზიძის ქ. ალექსიძის ქ. №12
0171 | თბილისი, საქართველო
პროექტის დასახელება
იორკ ტაუნ ბაზაზონი

სააუდსტრო № 81.02.27.208-დან 212-ის ჩათვლით

ობიექტის მისამართი
ქ. თბილისი, სოფელი ბაზაზონი

მთავარი არქიტექტორი
ა. ჯაფარიძე

პროექტორი
ა. მარტოშვილი

შეამოწმა
ა. ჯაფარიძე

პროექტის კოდი GETAB001	პროექტის სახელი CD	მასშტაბი N/A	ფორმატი A3
---------------------------	-----------------------	-----------------	---------------

ნახაზის დასახელება
ფორმატი № 78-დან
93-ის მონოლითური
სვეტი მ.ს-1 6.50 დან 9.80
ნიჰელზე

თარიღი 05-აპრ-22	ნახაზის ნომერი YT-GETAB001-CV-PLN-0058	რკ3 № C01
---------------------	---	--------------

მონოლითური სვეტების მარკირების გეგმა 9.80 ნიშნულზე
მ. 1:50

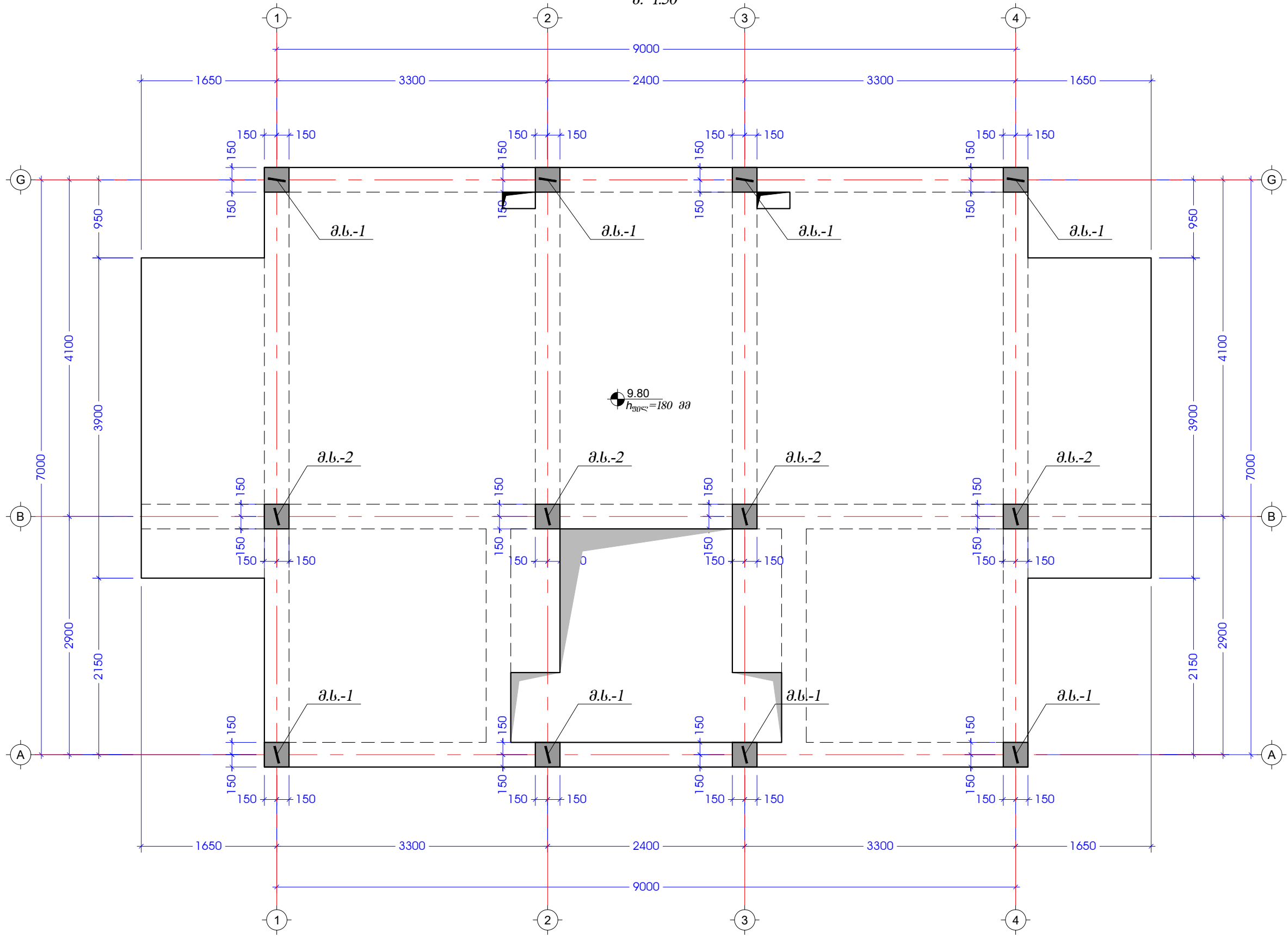

შპს იორა თაუარსი York Towers LLC			
			
ს/ა 430800733 ქიშნაძის ქ. ა. ლუკინის ქ. №12 0171 თბილისი, საქართველო პროექტის დასახელება იორა თაუნ ბაზაზმალა			
საადასტრო № 81.02.27.208-დან 212-ის ჩატვლით			
ობიექტის მისამართი ქ. თბილისი, სოფელი ბაზაზმალა			
მთავარი არქიტექტორი ა. ჯაგაშვილი			
პროექტორი ა. მარგალიტაშვილი			
შემოწმებული ა. ჯაგაშვილი			
პროექტის კოდი GETAB001	პროექტის სტადია CD	მასშტაბი N/A	ფორმატი A3
ნახაზის დასახელება ფლორა № 78-დან 93-ის ლითონის სვეტების და ბაზაზმალის განლაგების გეგმა 9.80 ნიშნულზე			
თარიღი 05-აპრ-22	ნახაზის ნომერი YT-GETAB001-CV-PLN-0059	რ33 № C01	

მონოლითური სკები მ.ს-1 9.80 და 10.90 ნიშნულზე (8 ც.)
მ. 1:25

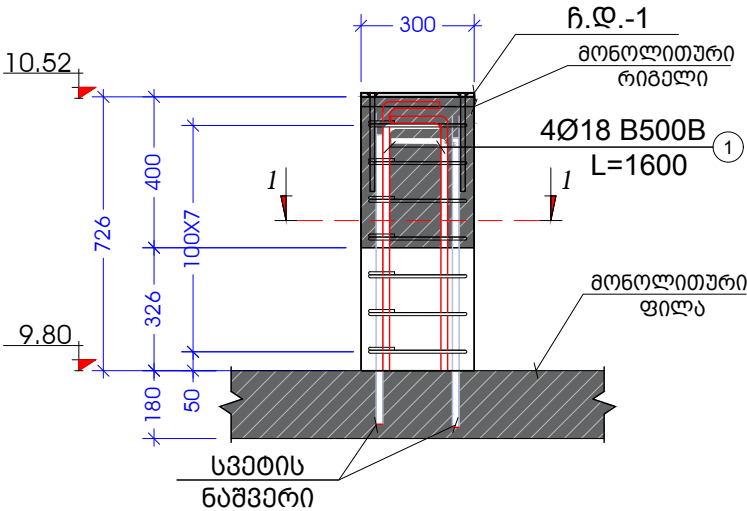

სკები 1 - 1
მ. 1:10

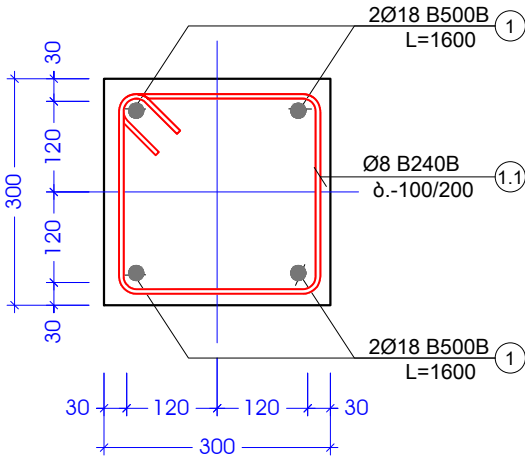

პოზ. №	მ ს კ ი ბ ი	L მმ
1.1		1200

კონსტრ. დეტა.	ელემენტის დეტა.	პოზ. №	დიაგნოზიტი ან კვეთი (მმ)	ერთეულის სიმრძე (მმ.)	რეტენიონი (ც.)	საერთო სიმრძე (მ.)	საერთო წონა (კგ.)
მონოლითური სკები 9.80 და 10.90	მ.ს.-1 (6ც)	1	Ø 18 B500B	1600	4 X 8	51	102
		1.1	Ø 8 B240B	1200	7 X 8	67	27
		მძიმე ბეტონი B25 V = 0.2 X 8 = 1.20 მ³					

შპს იორკ ტაუერსი
York Towers LLC

ს/ა 430800733
ქიზი ღაჭილი, მ. ალაქსიძის ქ. №12
0171 | თბილისი, საქართველო
პროექტის დასახელება
იორკ ტაუნ ბაზაზელა

საადასტრო № 81.02.27.208-და 212-ის
ჩათვლით

ოპიების მისაღარი
ქ. თბილისი, სოფელი ბაზაზელა

მთავარი არქიტექტორი
ა. ჯაგაშვილი

პროექტორი
ა. მარგალიშვილი

შეამოწმა
ა. ჯაგაშვილი

პროექტის პოლი GETAB001	პროექტის სტადია CD	მასშტაბი N/A	ფორმატი A3
------------------------------	--------------------------	-----------------	---------------

ნახაზის დასახელება
ფლორა № 78-და
93-ის მონოლითური
სკები მ.ს-1 9.80 და
10.90 ნიშნულზე

თარიღი 05-პრ-22	ნახაზის ნომერი YT-GETAB001-CV-PLN-0060	რ33 № C01
--------------------	---	--------------

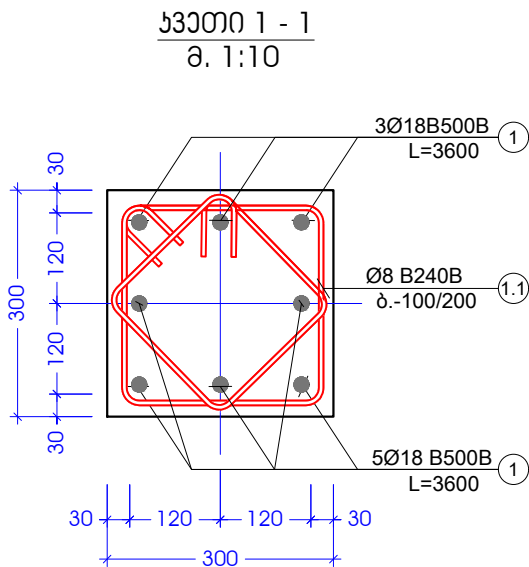
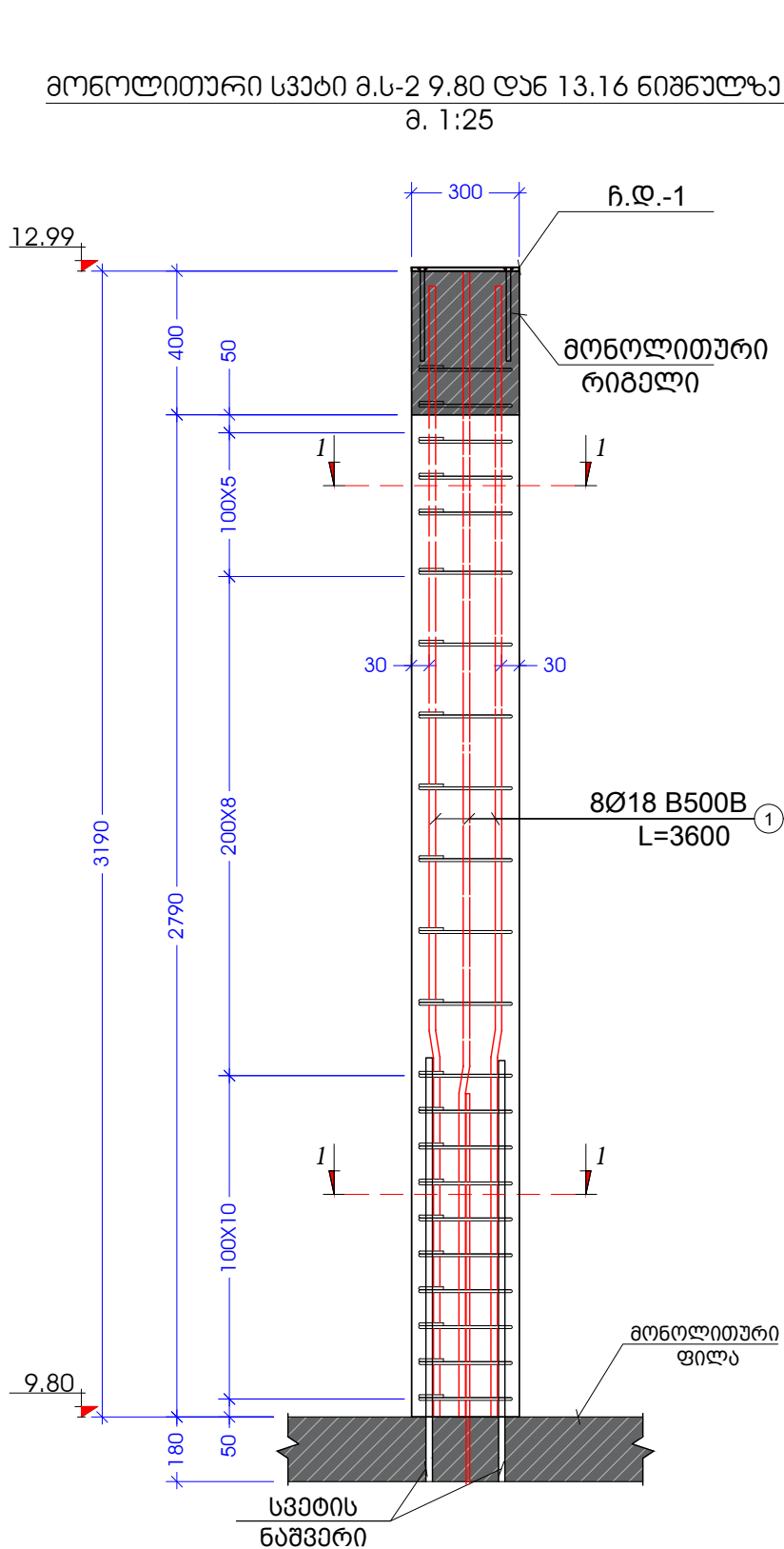

პოზ. №	მ ს კ ი ბ ი	L მმ	პოზ. №	მ ს კ ი ბ ი	L მმ
1.1	350 250 350	1200	1.2	270 170 270	880

კონსტრ. დეტალი	ელემენტის დეტალი	პოზ. №	დიაგნოზიტი ბე კვეთი (მმ)	ერთეულის სიგრძე (მმ.)	რატოდენობა (ც.)	საერთო სიგრძე (მ.)	საერთო წონა (კგ.)
მონოლითური სკაბი 9.80 და 13.16	მ.ს.-2 (4ც)	1	Ø 18 B500B	3600	8 X 4	115	230
		1.1	Ø 8 B240B	1200	25 X 4	120	47
		1.2	Ø 8 B240B	880	25 X 4	88	35
		მძიმე ბეტონი B25 V = 0.3 X 4 = 1.20 მ³					

შპს იორკ ტაუერსი
York Towers LLC

ს/ა 430800733
ქიზა ღაპილი, მ. ალაქსიძის ქ. №12
0171 | თბილისი, საქართველო
პროექტის დასახელება
იორკ ტაუნ ბაზაზელა

საადასტრო № 81.02.27.208-და 212-ის
ჩატვლით

ოპიქის მისაფართი
ქ. თბილისი, სოფალი ბაზაზელა

მთავარი არქიტექტორი
ა. ჯაბაზვილი

არქიტექტორი
ა. მარალიშვილი

შეამოწმა
ა. ჯაბაზვილი

პროექტის პოლი GETAB001	პროექტის სტადია CD	მასშაბი N/A	ფორმატი A3
------------------------------	--------------------------	----------------	---------------

ნახაზის დასახელება
ფლორა № 78-და 93-ის
მონოლითური სკაბი მ.ს-2 9.80
და 13.16 ნიშნულზე

თარიღი 05-პრ-22	ნახაზის ნომერი YT-GETAB001-CV-PLN-0061	რკპ № C01
--------------------	---	--------------

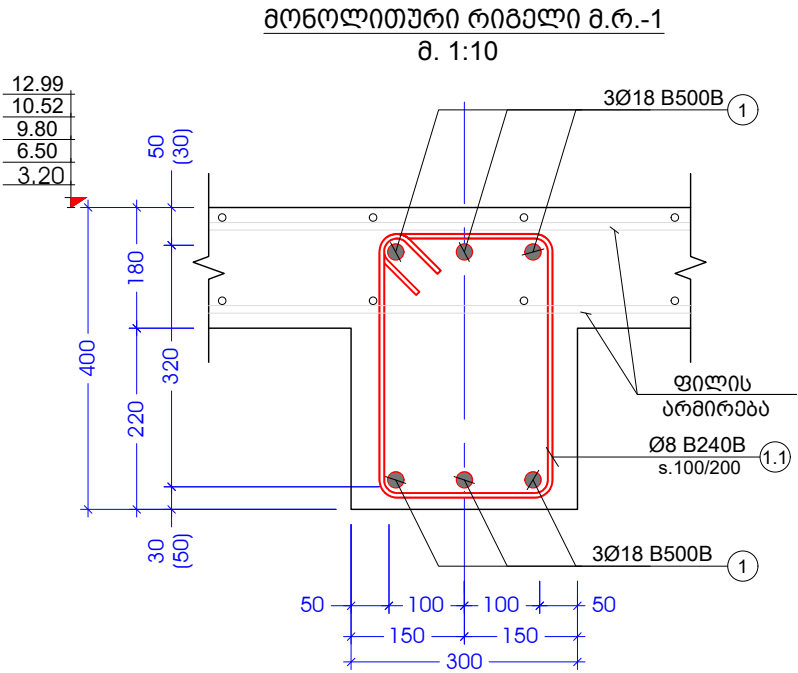

№		
1.1		1240

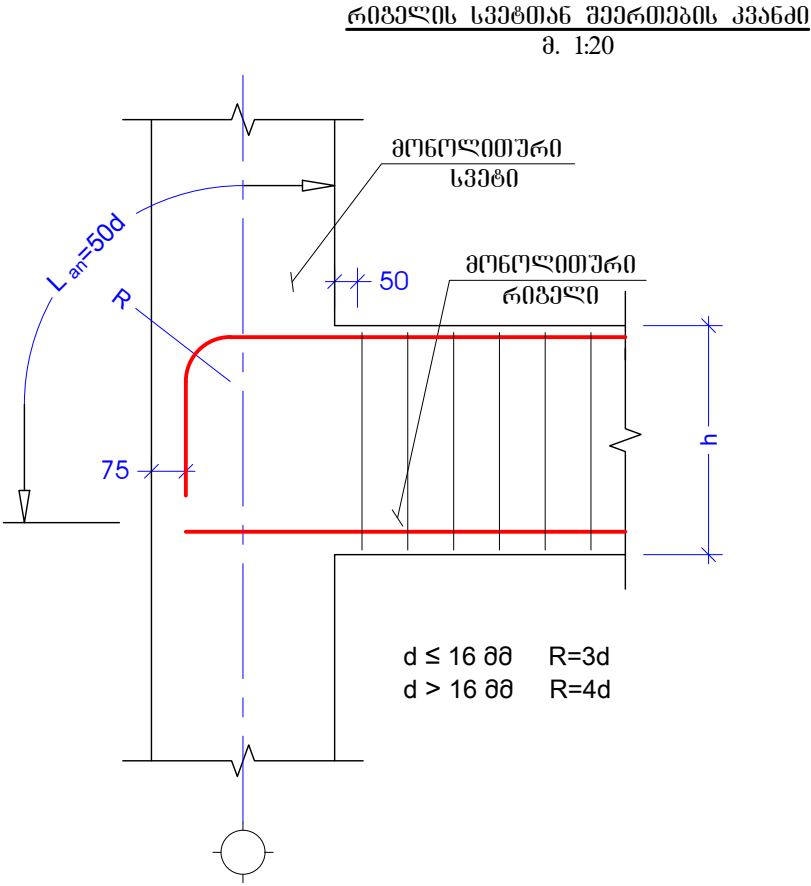

კონსტრ. დეტალი	ელემენტის დეტალი	პოზ. №	დიაგნოზიტი ან კვანძი (მმ)	ერთეულის სიგრძე (მმ.)	რადიუსი (მმ.)	საერთო სიგრძე (მმ.)	საერთო წონა (კგ.)
მონ. რიგელი 3.20;6.50;9.80;10.52;12.99 ნიშნულზე	მ.რ.-1	1	Ø 18 B500B		X	1650	3294
		1.1	Ø 8 B240B	1240	1560 X 1	1934	763
		მდინარე ბეთონი B25 V = 17.3 X 1 = 17.30 მ³					

შპს იორკ ტაუერსი
York Towers LLC

ს/ა 430800733
ქიზა ღაჭილი, მ. ალაქისის ქ. №12
0171 | თბილისი, საქართველო
პროექტის დასახელება
იორკ ტაუნ ბაზაზელა

საადასტრო № 81.02.27.208-ფან 212-ის
ჩატვლით

ოპიქტის მისაფართი
ქ. თბილისი, სოფალი ბაზაზელა

მთავარი არქიტექტორი
ა. ჯაგაშვილი

პონსტრუქტორი
ა. მარგალიშვილი

შეამოწმა
ა. ჯაგაშვილი

პროექტის პოლი GETAB001	პროექტის სტადია CD	მასშტაბი N/A	ფორმატი A3
------------------------------	--------------------------	-----------------	---------------

ნახაზის დასახელება
ფლორა № 78-ფან 93-ის
მონოლითური რიგელი
მ.რ-1 მ.რ-2 მ.რ-3

თარიღი 05-პერ-22	ნახაზის ნომერი YT-GETAB001-CV-DTL-0041	რ33 № C01
---------------------	---	--------------

რიგელებში არმატურების გაღებვის სქემატური ნახაზი

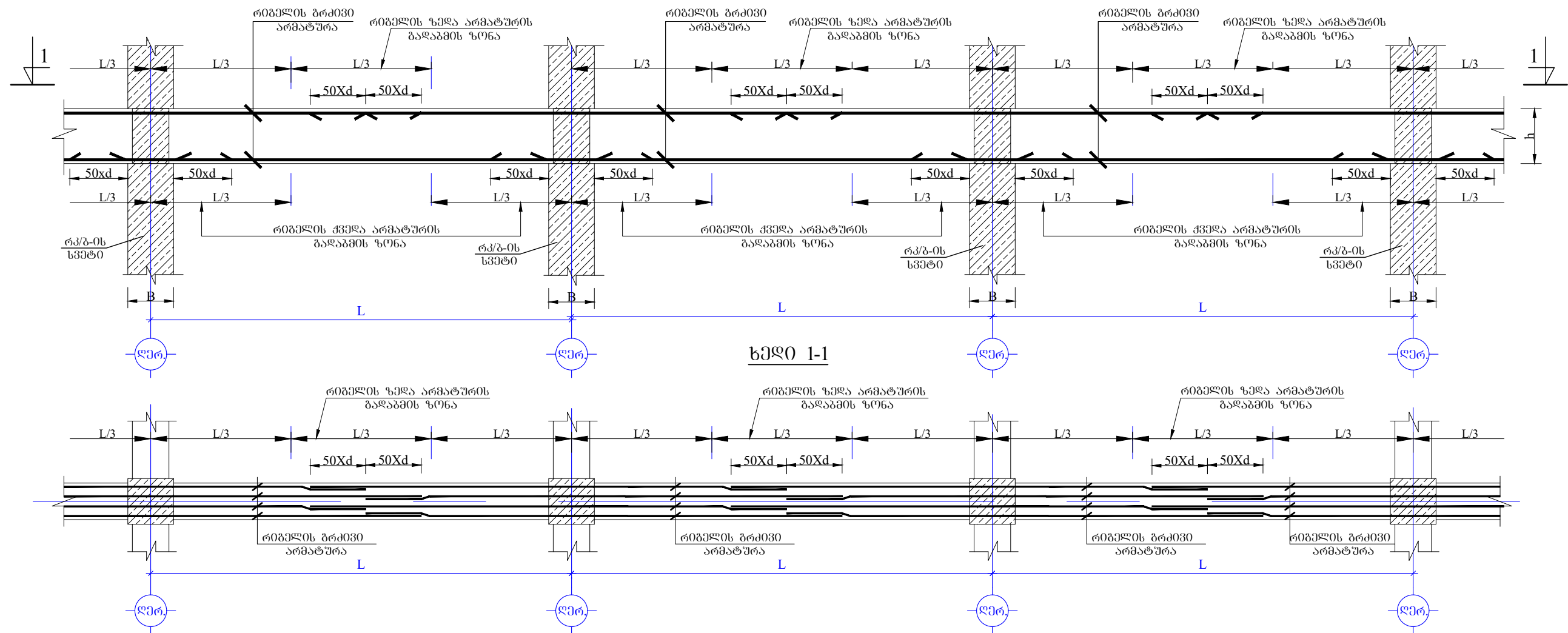

ხედი 1-1

რიგელებში განივი არმატურების განაწილების სქემატური ნახაზი

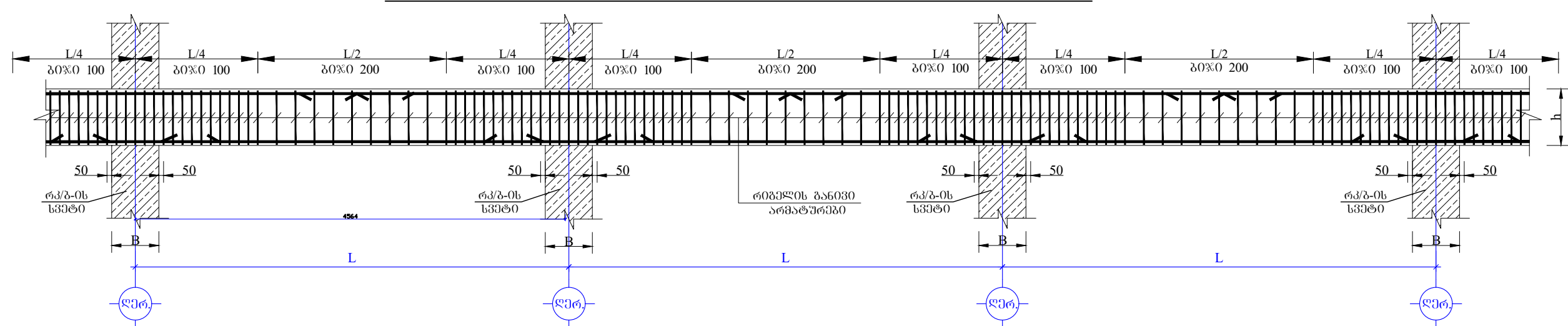

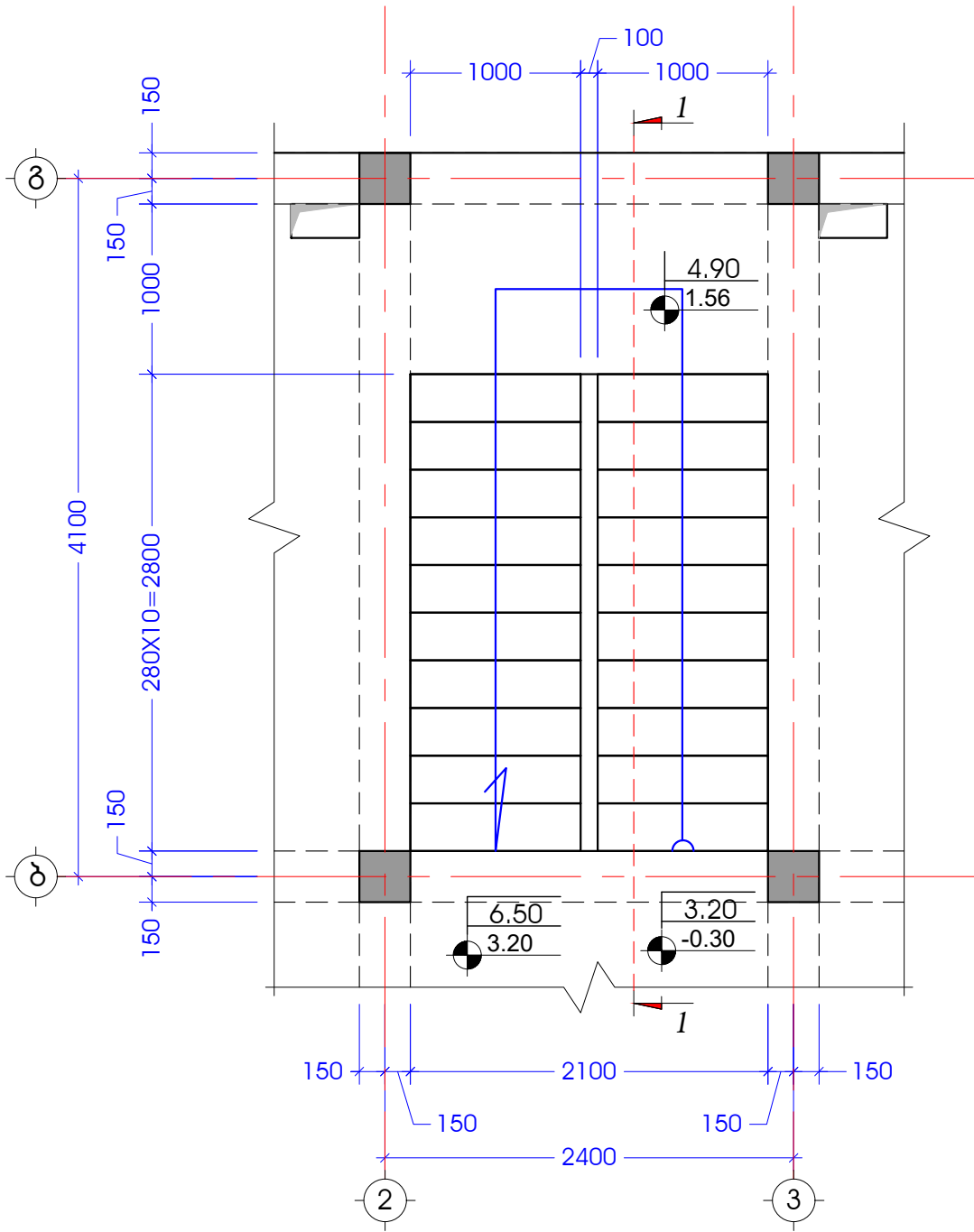

შპს იორა თაუარსი York Towers LLC			
ს/ა 430800733 ქიზა ლავილი, მ. ალექსიძის ქ. №12 0171 თბილისი, საქართველო			
პროექტის დასახელება			
იორა თაუარსი			
საადასტრო № 81.02.27.208-დან 212-ის ჩათვლით			
ობიექტის მისამართი			
ქ. თბილისი, სოფელი ბაგაბედა			
მთავარი არქიტექტორი ა. ჯაგაშვილი			
პროექტორი ა. მამრულიშვილი			
გეგმვა ა. ჯაგაშვილი			
პროექტის კოდი GETAB001	პროექტის სტადია CD	მასშტაბი N/A	ფორმატი A3
ნახაზის დასახელება			
ფურცელი № 78-დან 93-ის გენერალური რიგითი 8.რ-1 8.რ-2 8.რ-3			
თარიღი 05-აპრ-22	ნახაზის ნომერი YT-GETAB001-CV-DTL-0041-	რ33 № C01	

ჰიბე №1-ის გეგმა
მ. 1:50

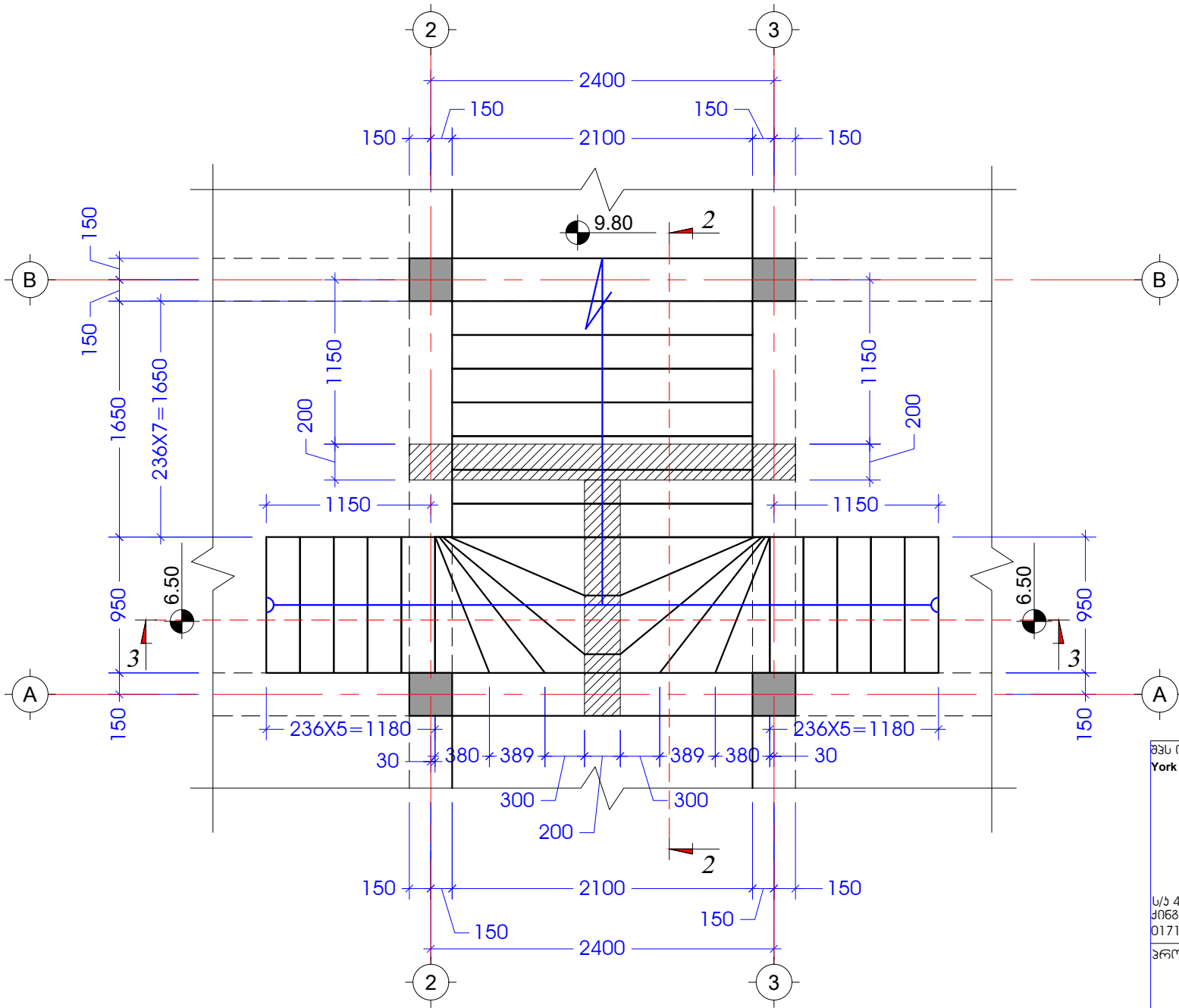

ჰიბე №2-ის გეგმა
მ. 1:50



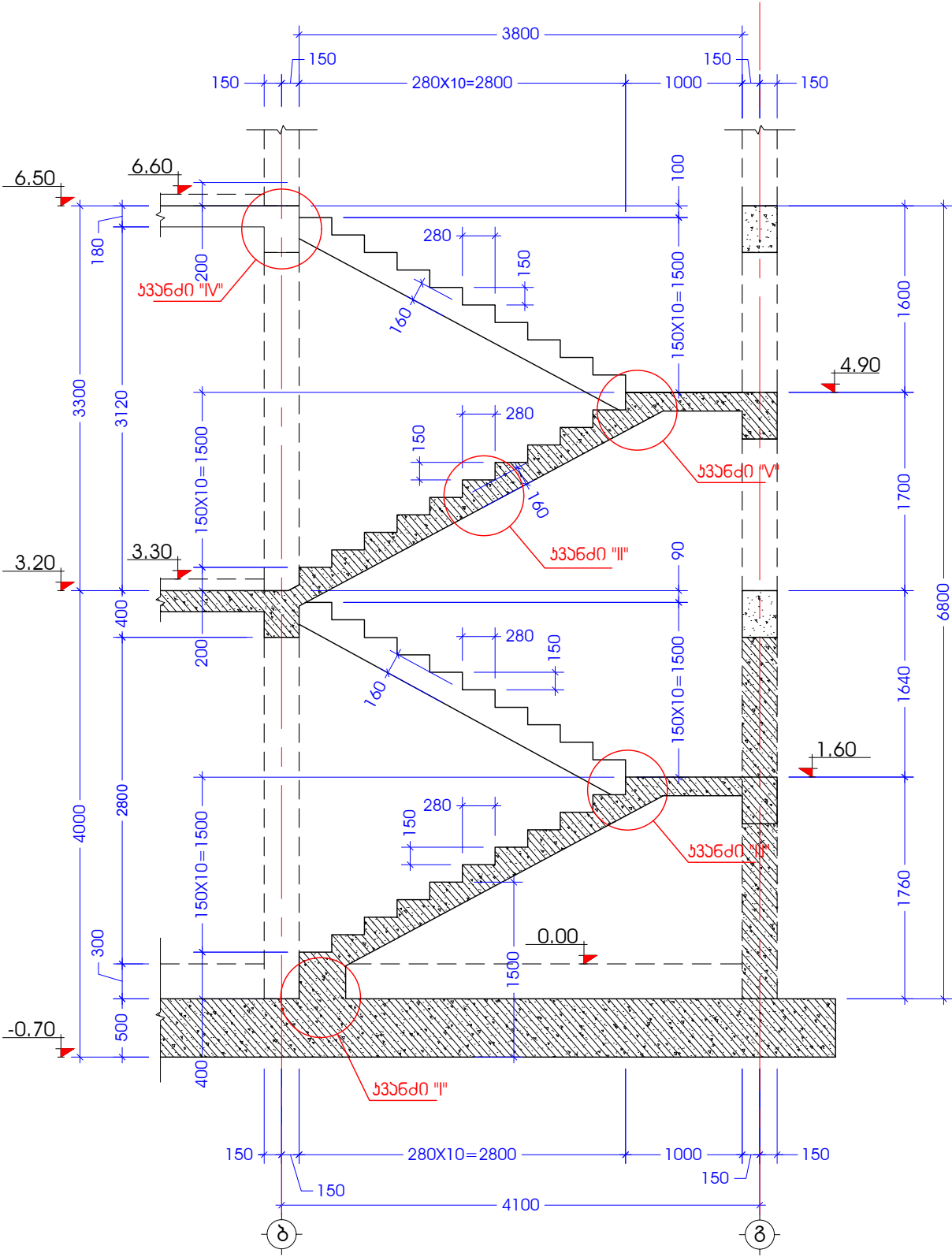

შპს იორა ტაუერსი York Towers LLC			
			
ს/ა 430800733 ქიშნაძის ქ. 12 0171 თბილისი, საქართველო პროექტის დასახელება იორა ტაურსი ბაზა			
სააღმსრუტო № 81.02.27.208-დან 212-ის ჩატვლით			
ობიექტის მისამართი ქ. თბილისი, სოფელი ბაზა			
მთავარი არქიტექტორი ა. ჯაფარიძე			
პროექტორი ა. მარტოშვილი			
შემოწმებული ა. ჯაფარიძე			
პროექტის კოდი GETAB001	პროექტის სტადია CD	მასშტაბი N/A	ფორმატი A3
ნახაზის დასახელება ფურცელი № 78-დან 93-ის ჰიბე №1-ის გეგმა			
თარიღი 05-აპრ-22	ნახაზის დამატება YT-GETAB001-CV-PLN-0063	რკ 33 № C01	

ხიზა №1-ჰრილი 1-1
მ. 1:50



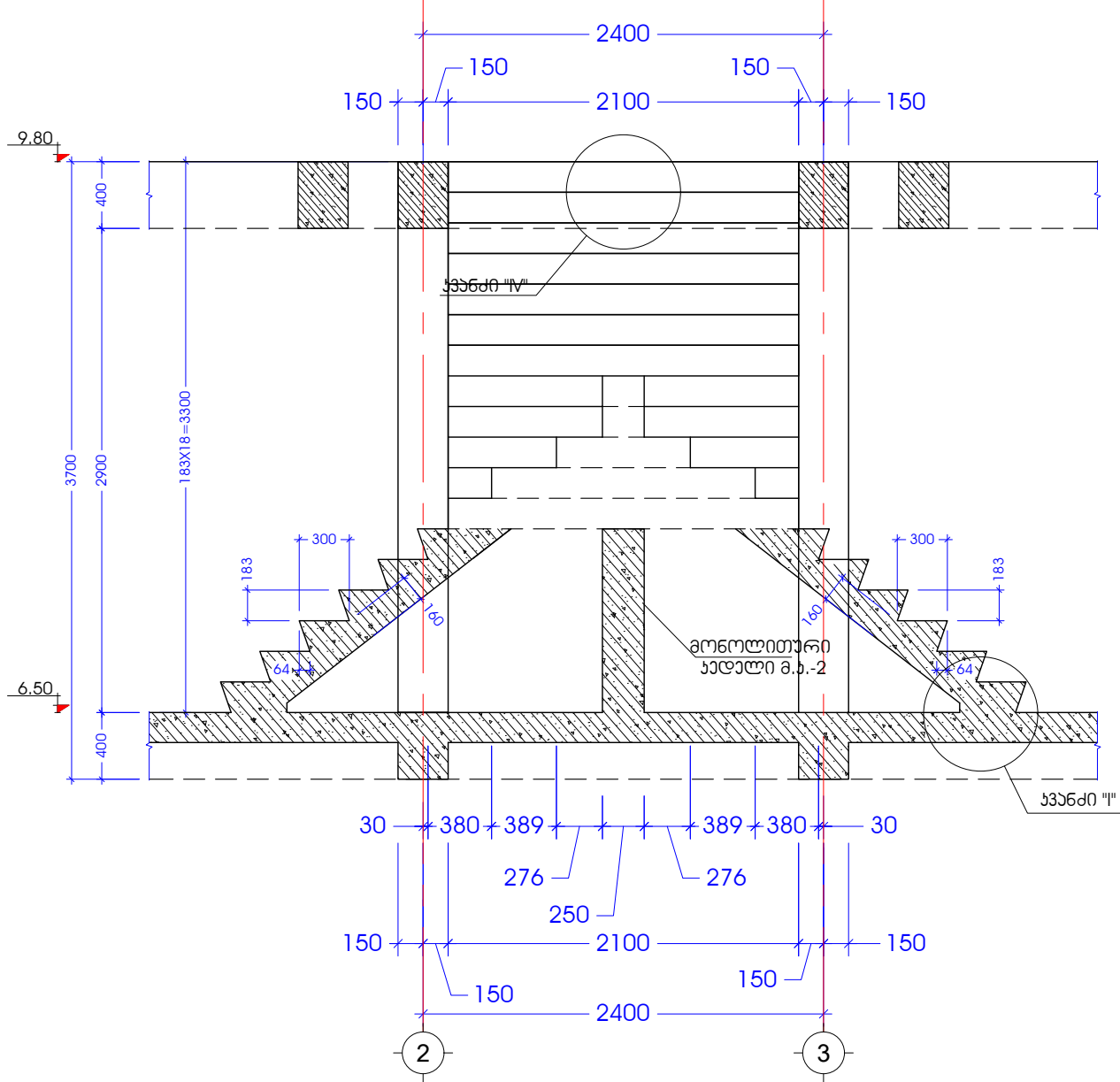

ხიზა №2-ჰრილი 3-3
მ. 1:50

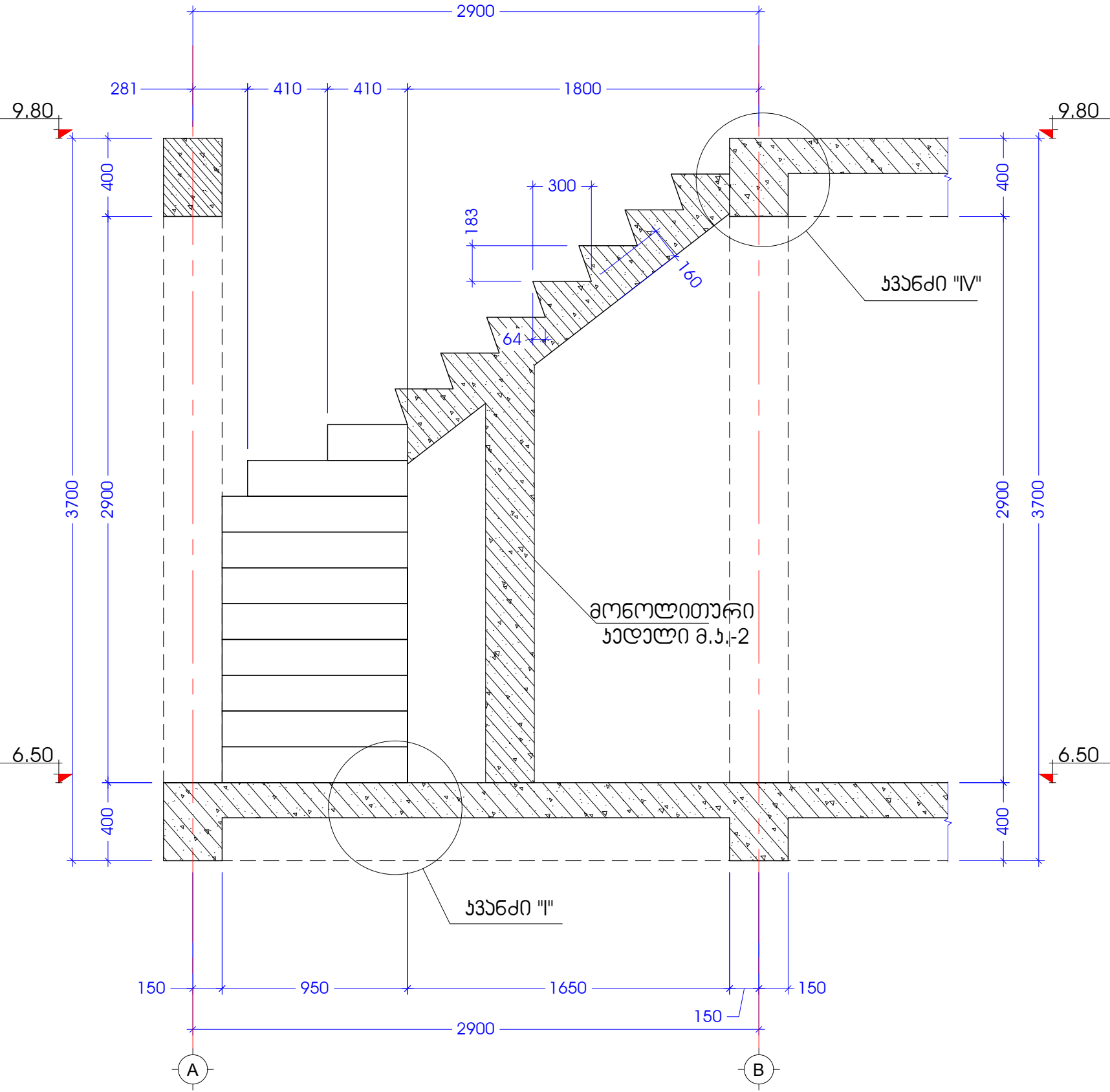

შპს იორკ ტაუერსი York Towers LLC			
			
ს/ა 430800733 ქიზა ღაჰილი, მ. ალაქსიძის ქ. №12 0171 თბილისი, საქართველო პროექტის დასახელება იორკ ტაუნ ბაზაზელა			
საადასტრო № 81.02.27.208-ღაჰ 212-ის ჩატვლით			
ოზიქების მისაღარი ქ. თბილისი, სოფალი ბაზაზელა			
მთავარი არქიტექტორი ა. ჯაგაშვილი			
არქიტექტორი ა. მარგალიშვილი			
გეოგრაფი ა. ჯაგაშვილი			
პროექტის პოლი GETAB001	პროექტის სტადია CD	მასშაბი N/A	ფორმატი A3
ნახაზის დასახელება ფლორა № 78-ღაჰ 93-ის ხიზა №1-ის ხიზი ა - ა			
თარიღი 05-პაჰ-22	ნახაზის ნომერი YT-GETAB001-CV-PLN-0064	რკპ № C01	

აბა №2-ჭრილი 2-2
 მ. 1:50



<div>შპს იორა თაუერსი</div> <div>York Towers LLC</div> <div>  </div> <div> ს/ა 430800733 ქიშკი ლავილი, მ. ალაშქის ქ. №12 0171 თბილისი, საქართველო </div>			
<div>პროექტის დასახელება</div> <div>იორა თაუნ ბაზაზმუ</div>			
<div>საადასტრო №</div> <div>81.02.27.208-დან 212-ის ჩათვლით</div>			
<div>ობიექტის მისამართი</div> <div>ქ. თბილისი, სოფელი ბაზაზმუ</div>			
<div>მთავარი არქიტექტორი</div> <div>ა. ჯაგაშვილი</div>			
<div>პროექტორი</div> <div>ა. მამრალიშვილი</div>			
<div>შეამოწმა</div> <div>ა. ჯაგაშვილი</div>			
<div>პროექტის კოდი</div> <div>GETAB001</div>	<div>პროექტის სტადია</div> <div>CD</div>	<div>მასშტაბი</div> <div>N/A</div>	<div>ფორმატი</div> <div>A3</div>
<div>ნახაზის დასახელება</div> <div>ფლორა № 78-დან 93-ის აბა №2-ის ჯედი 2 - 2</div>			
<div>თარიღი</div> <div>05-აპრ-22</div>	<div>ნახაზის ნომერი</div> <div>YT-GETAB001-CV-PLN-0064-1</div>	<div>რკ3 №</div> <div>C01</div>	

პანელ "I"
მ. 1:10

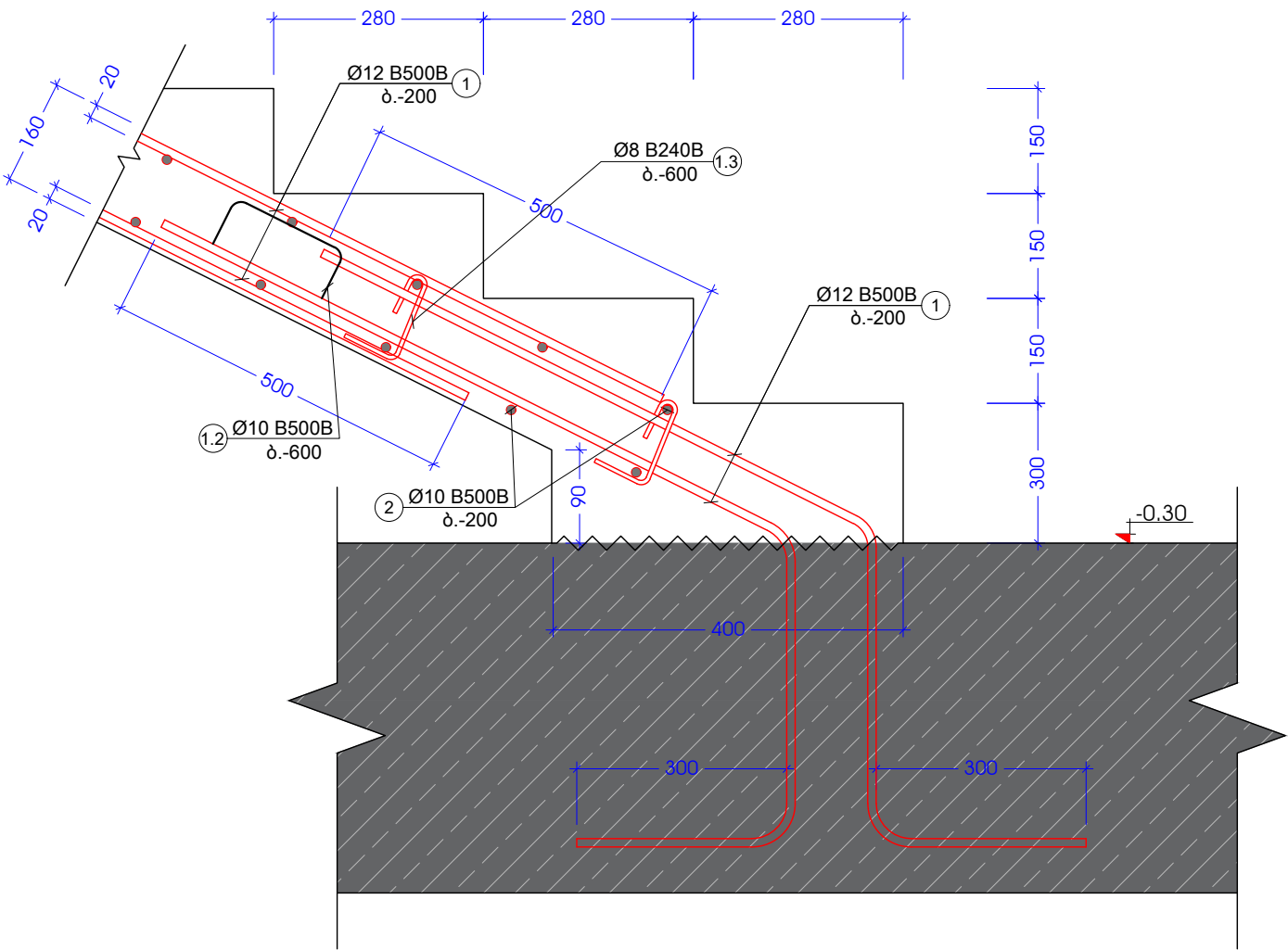

პანელ "II"
მ. 1:10

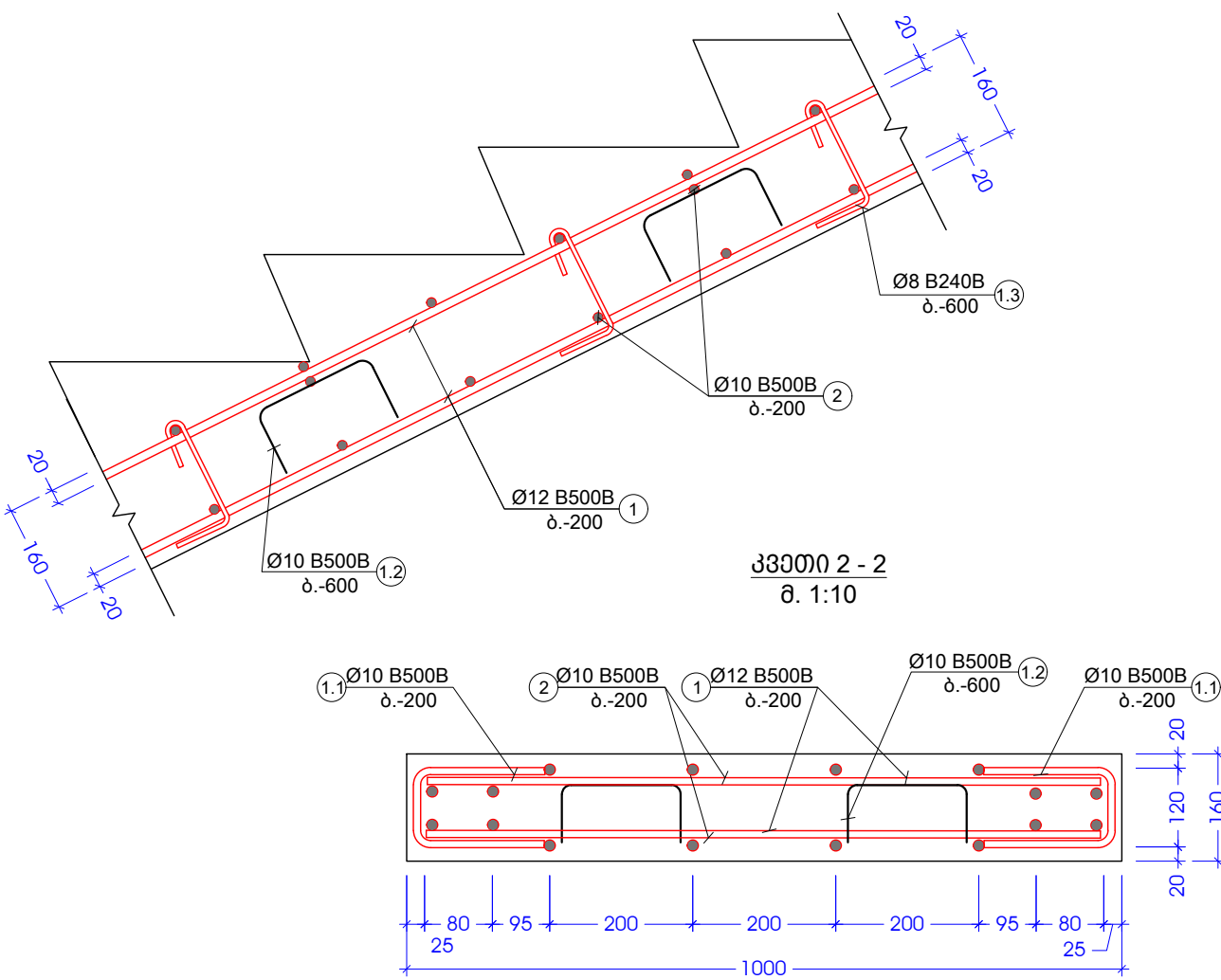

პანელი 2 - 2
მ. 1:10

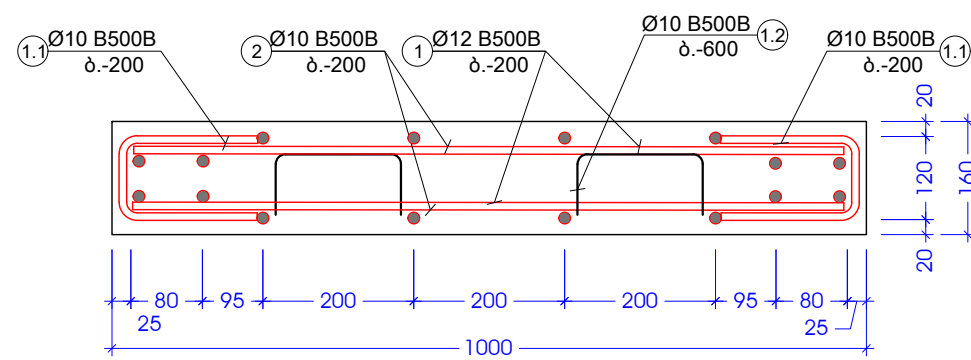

პანელ "III"
მ. 1:20

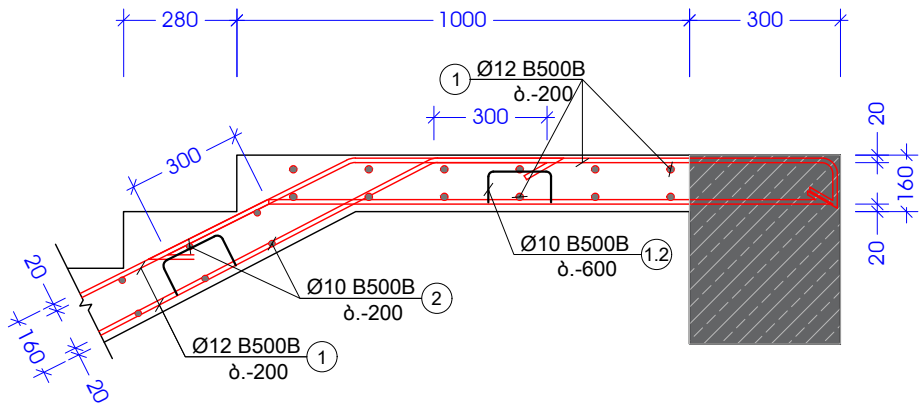

შპს იორკ ტაუერსი York Towers LLC			
			
ს/ა 430800733 ქიშნაძის ქ. 12 0171 თბილისი, საქართველო პროექტის დასახელება იორკ ტაუნ ბაზაზემლა			
სააუდსტრო № 81.02.27.208-დან 212-ის ჩატვლით			
ობიექტის მისამართი ქ. თბილისი, სოფელი ბაზაზემლა			
მთავარი არქიტექტორი ა. ჯაფარიძე			
პროექტორი ა. მამრალიშვილი			
შეამოწმა ა. ჯაფარიძე			
პროექტის პოლი GETAB001	პროექტის სტადია CD	მასშტაბი N/A	ფორმატი A3
ნახაზის დასახელება ფურცელი № 78-დან 93-ის გეოლოგიური პიკის პანელი-1, 2, 3.			
თარიღი 05-აპრ-22	ნახაზის ნომერი YT-GETAB001-CV-DTL-0042	რ33 № C01	

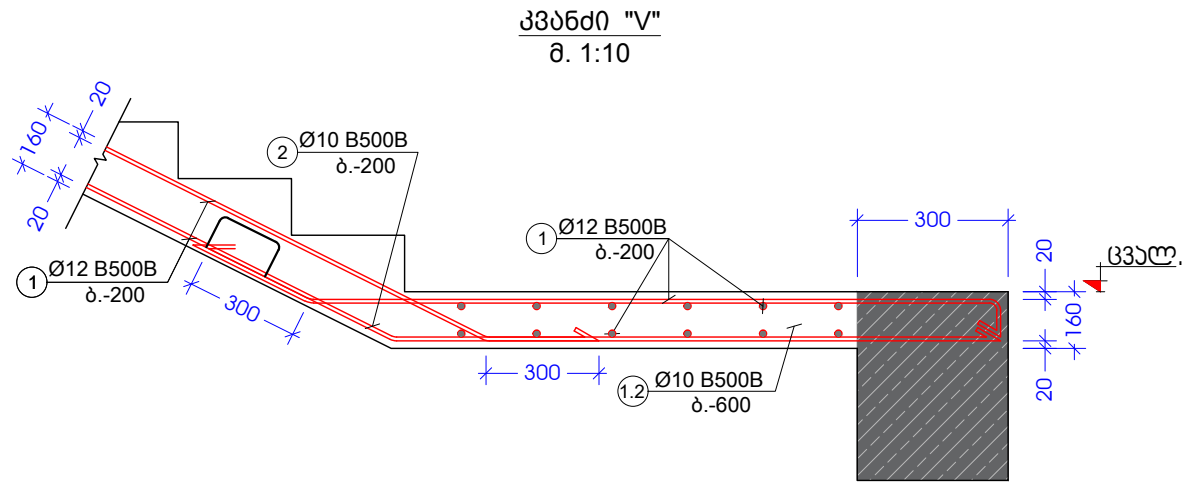
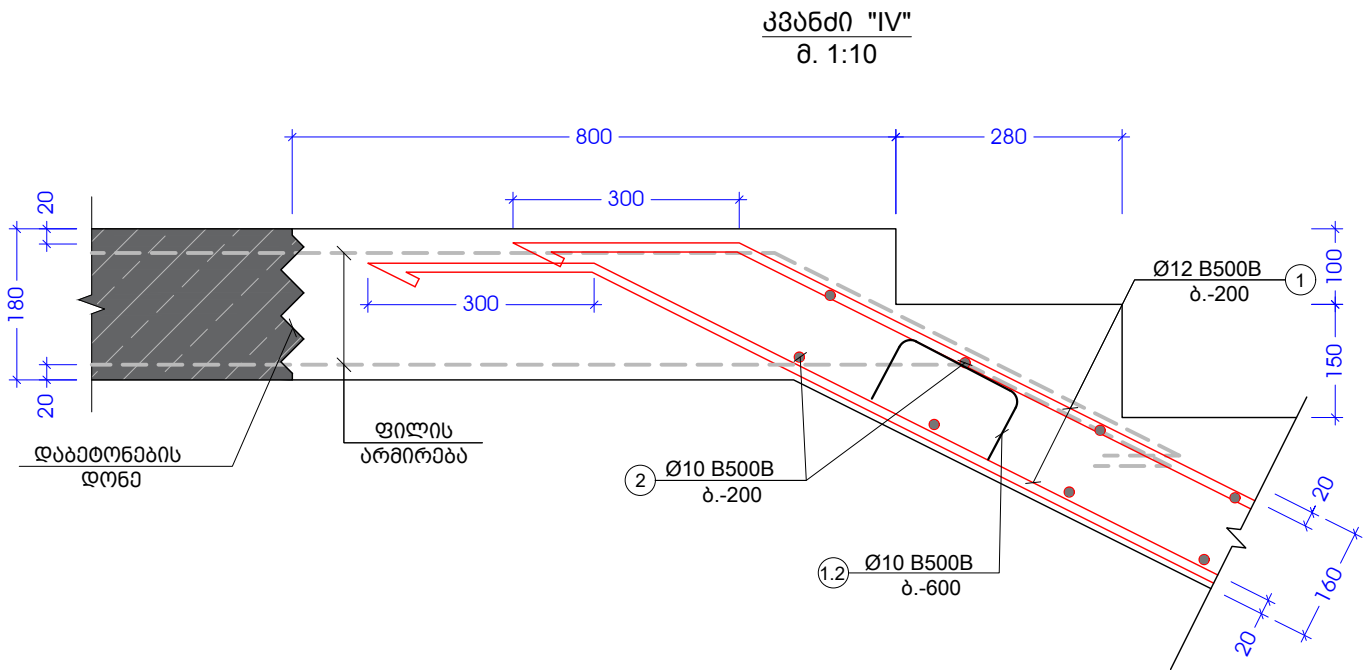

პოზ. №	ესკიზი	მ
1.1		720
1.2		960
1.3		320

კონსტრ. დეტალი	ელემენტის დეტალი	პოზ. №	დიამეტრი და კვეთი (მმ)	ერთეულის სიგრძე (მმ.)	რგოდელობა (მ.)	საერთო სიგრძე (მ.)	საერთო წონა (კგ.)
მონოლითური კიბე	კიბის სვეტიფიკაცია	1	Ø 12 B500B	დ.ბ.	X	600	532
		2	Ø 10 B500B	1000	400 X 1	400	246
		1.1	Ø 10 B500B	720	130 X 2	187	115
		1.2	Ø 10 B500B	960	145 X 1	139	86
		1.3	Ø 8 B240B	320	200 X 1	64	25
		მძიმე ბეტონი B25 V = 8.0 X 1 = 8.00 მ³					

შპს იორა თაუერსი
York Towers LLC

ს/ა 430800733
ქიზა ლავილი, მ. ალექსიძის ქ. №12
0171 | თბილისი, საქართველო
პროექტის დასახელება
იორა თაუნ ბაზაზელა

საადასტრო № 81.02.27.208-ფან 212-ის
ჩატვლით

ობიექტის მისამართი
ქ. თბილისი, სოფელი ბაზაზელა

მთავარი არქიტექტორი
ა. ჯაგაშვილი

პროექტორი
ა. მარგალიტაშვილი

შეამოწმა
ა. ჯაგაშვილი

პროექტის კოდი GETAB001	პროექტის სტადია CD	მასშტაბი N/A	ფორმატი A3
------------------------------	--------------------------	-----------------	---------------

ნახაზის დასახელება
ფლორა № 78-ფან 93-ის
მონოლითური კიბის პანელი-4.
5. კიბის სვეტიფიკაცია

თარიღი 05-აპრ-22	ნახაზის ნომერი YT-GETAB001-CV-DTL-0043	რკ3 № C01
---------------------	---	--------------

სახურავის კონსტრუქციების გეგმა
მ. 1:50

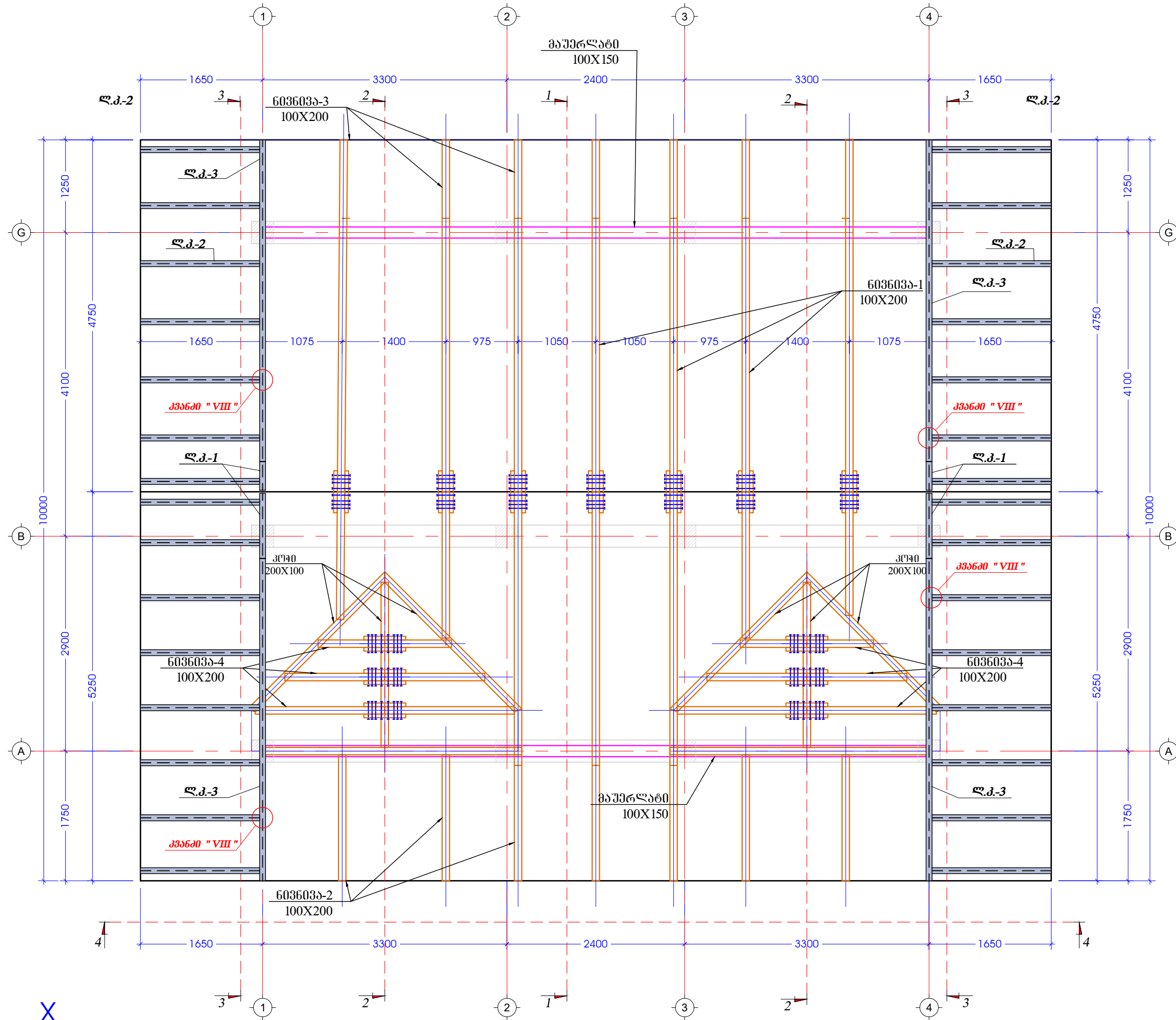

შპს იორკ ტაუერსი York Towers LLC			
			
ს/ა 430800733 ქიზაძე დავითი, მ. ალექსიძის ქ. №12 0171 თბილისი, საქართველო პროექტის დასახელება იორკ ტაუნ ბაზაზემლა			
სააუტსტრო № 81.02.27.208-დან 212-ის ჩატვლით			
ობიექტის მისამართი ქ. თბილისი, სოფელი ბაზაზემლა			
მთავარი არქიტექტორი ა. ჯაფარიძე			
პროექტორი ა. მარგალიტაშვილი			
შეამოწმა ა. ჯაფარიძე			
პროექტის კოდი GETAB001	პროექტის სტადია CD	მასშტაბი N/A	ფურცლის კოდი A3
ნახაზის დასახელება ფურცელი № 78-დან 93-ის სახურავის კონსტრუქციების გეგმა			
თარიღი 05-აპრ-22	ნახაზის ნომერი YT-GETAB001-CV-PLN-0065	რკპ № C01	

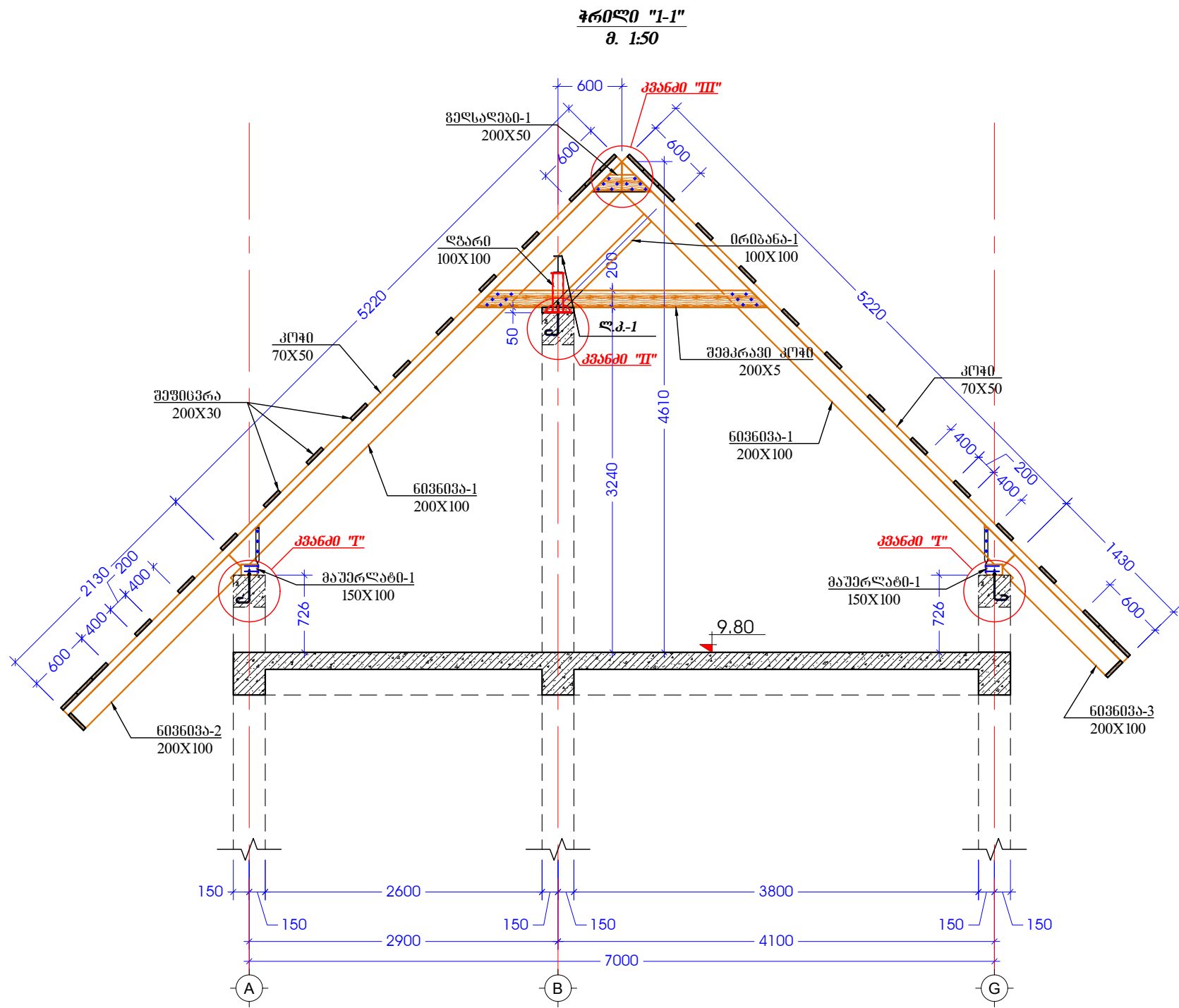

შპს იორკ ტაუერსი York Towers LLC			
ს/ა 430800733 ქიშნაძის ქ. 12 0171 თბილისი, საქართველო			
პროექტის დასახელება იორკ ტაუნ ბაზაზედა			
სააუტსტრო № 81.02.27.208-დან 212-ის ჩატვლით			
ობიექტის მისამართი ქ. თბილისი, სოფელი ბაზაზედა			
მთავარი არქიტექტორი ა. ჯაფარიძე			
პროექტის არქიტექტორი ა. მამრულიშვილი			
შეამოწმა ა. ჯაფარიძე			
პროექტის პოლი GETAB001	პროექტის სტადია CD	მასშტაბი N/A	ფურცლები A3
ნახაზის დასახელება ფურცელი № 78-დან 93-ის კვეთი სახარება 1 - 1			
თარიღი 05-აპრ-22	ნახაზის ნომერი YT-GETAB001-CV-SEC-0008	რკ3 № C01	

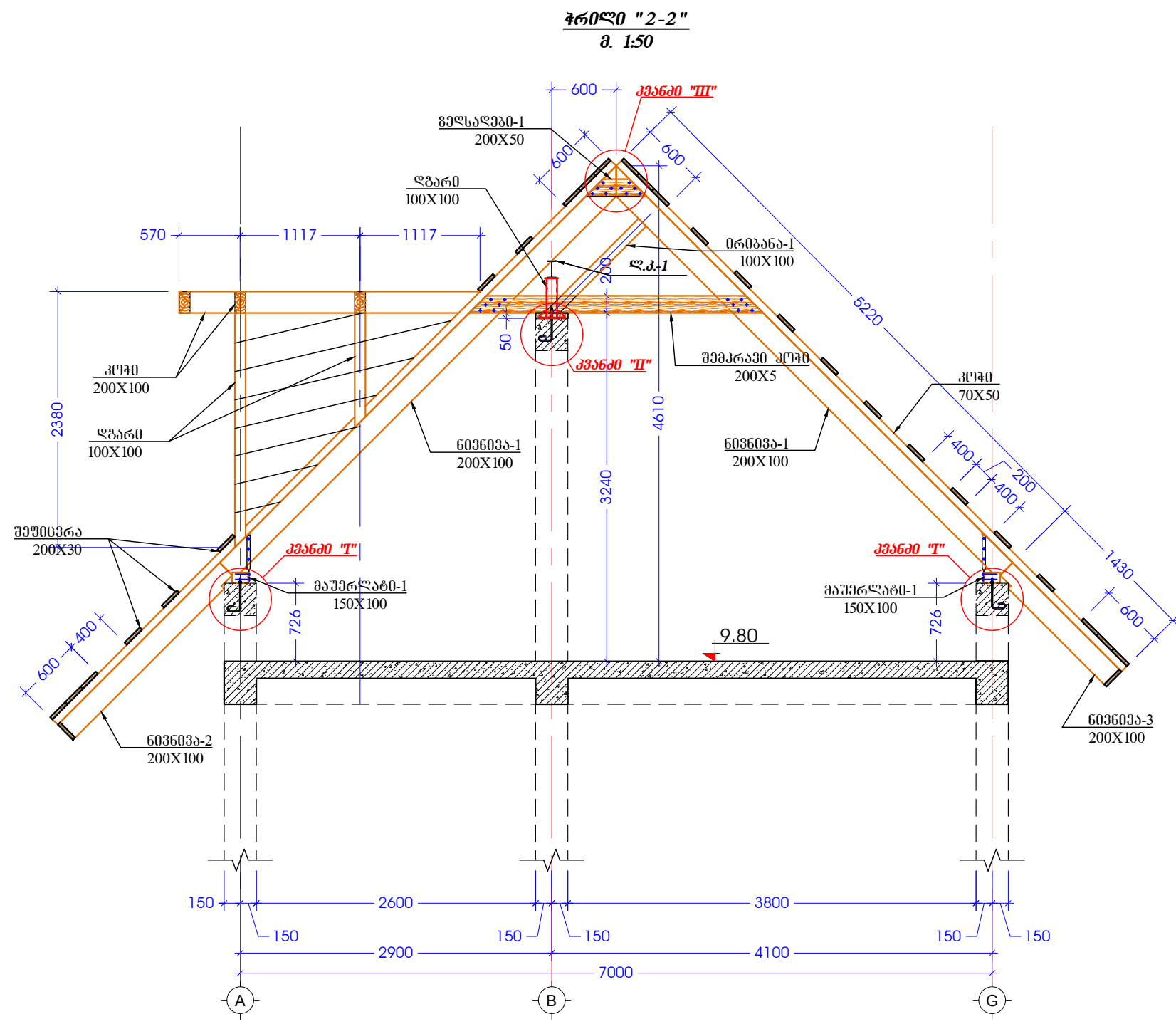

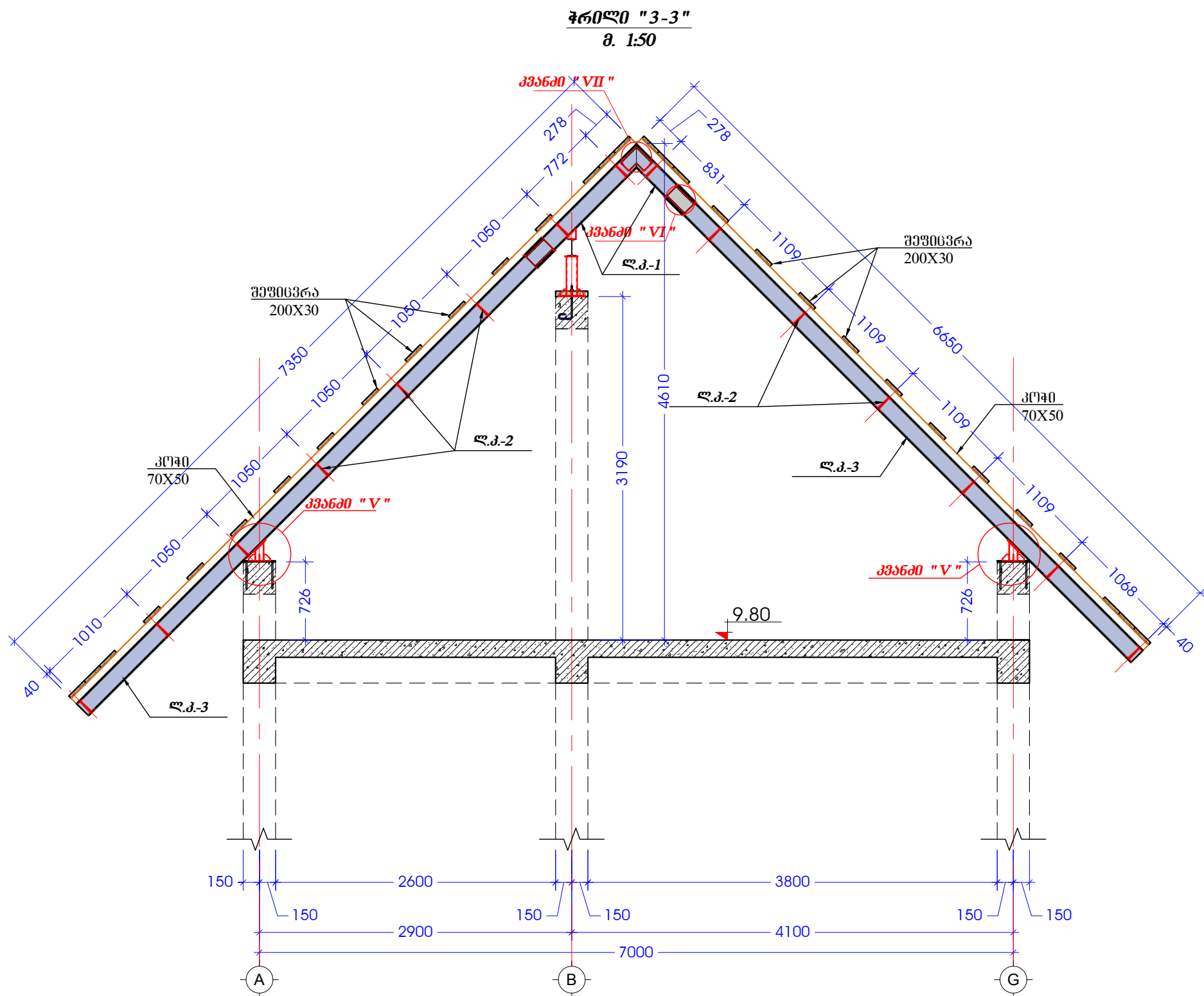

შპს იორკ თაუერსი York Towers LLC			
			
ს/ა 430800733 ქიშნაძის ქ. 12 0171 თბილისი, საქართველო			
პროექტის დასახელება იორკ თაუნ ბაზაზემლა			
სააუტსტრო № 81.02.27.208-დან 212-ის ჩათვლით			
ობიექტის მისამართი ქ. თბილისი, სოფელი ბაზაზემლა			
მთავარი არქიტექტორი ა. ჯაფარიძე			
პროექტის არქიტექტორი ა. მამრულიშვილი			
შეამოწმა ა. ჯაფარიძე			
პროექტის პოლი GETAB001	პროექტის სტადია CD	მასშტაბი N/A	ფურცლის A3
ნახულის დასახელება ფურცელი № 78-დან 93-ის 33-ით სახურავა 2 - 2			
თარიღი 05-აპრ-22	ნახულის ნომერი YT-GETAB001-CV-SEC-0009	რ33 № C01	

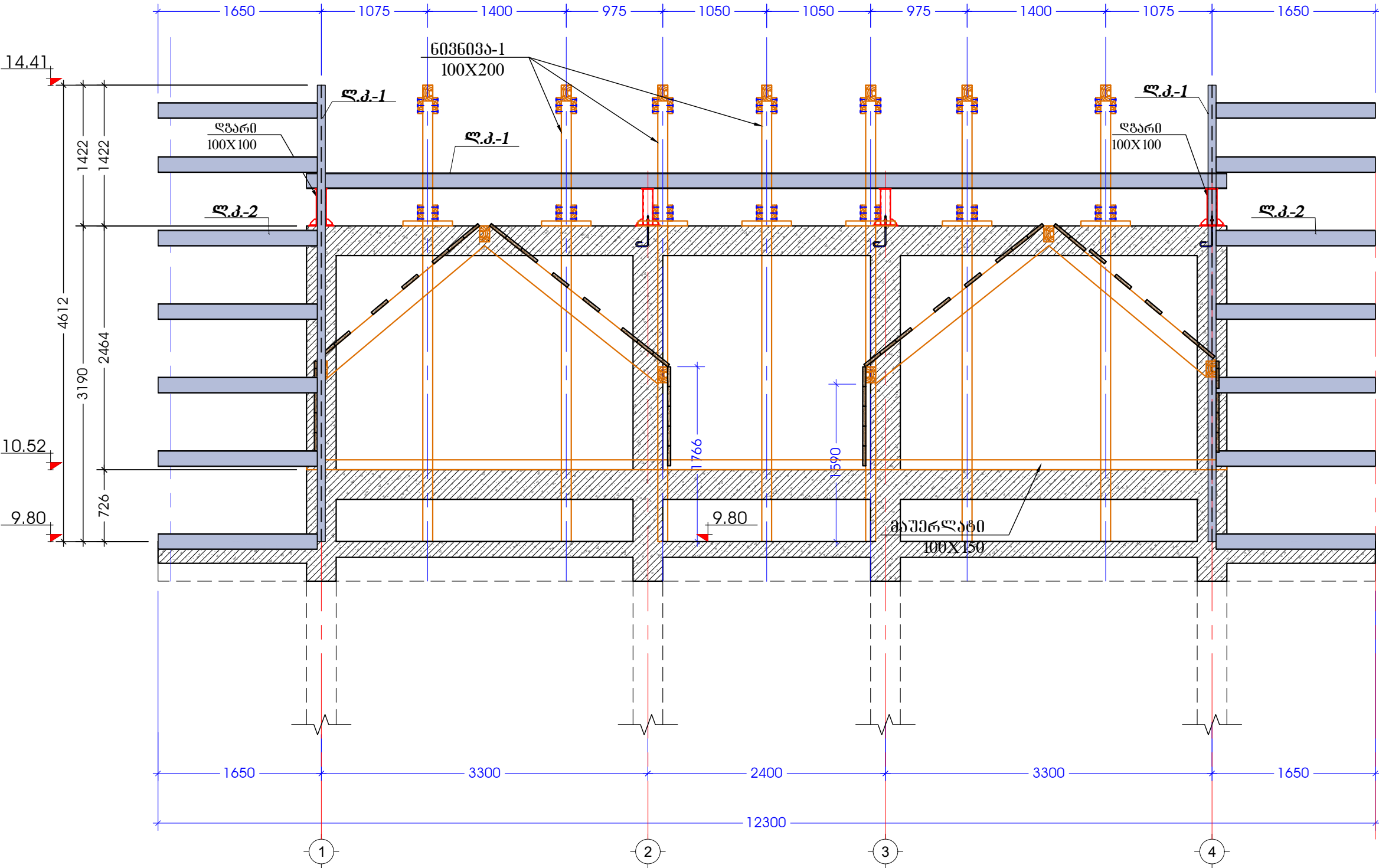

შპს იორკ თაუერსი York Towers LLC			
			
ს/ა 430800733 ქიშნაძის ქ. 12 0171 თბილისი, საქართველო პროექტის დასახელება იორკ თაუნ ბაზაზემლა			
სააუტსტრო № 81.02.27.208-ფან 212-ის ჩატვლით			
ობიექტის მისამართი ქ. თბილისი, სოფელი ბაზაზემლა			
მთავარი არქიტექტორი ა. ჯაგაშვილი			
პროექტორი ა. მამრალიშვილი			
შეამოწმა ა. ჯაგაშვილი			
პროექტის კოდი GETAB001	პროექტის სტადია CD	მასშტაბი N/A	ფორმატი A3
ნახაზის დასახელება ფურცელი № 78-ფან 93-ის კვეთი სახურავა 3 - 3			
თარიღი 05-აპრ-22	ნახაზის ნომერი YT-GETAB001-CV-SEC-0010	რ33 № C01	

ჭრილი "4-4"
მ. 1:50



შპს იორკ ტაუერსი York Towers LLC			
			
ს/ა 430800733 ქიშნო ქ. ალექსიძის ქ. №12 0171 თბილისი, საქართველო პროექტის დასახელება იორკ ტაუნ ბაზაზემლა			
სააუდსტრო № 81.02.27.208-დან 212-ის ჩატვლით			
ობიექტის მისამართი ქ. თბილისი, სოფელი ბაზაზემლა			
მთავარი არქიტექტორი ა. ჯაგაშვილი			
პროექტორი ა. მარგალიტაშვილი			
შეამოწმა ა. ჯაგაშვილი			
პროექტის კოდი GETAB001	პროექტის სტადია CD	მასშტაბი N/A	ფორმატი A3
ნახაზის დასახელება ფურცელი № 78-დან 93-ის სახარისხის კვეთი 4-4			
თარიღი 05-აპრ-22	ნახაზის მომხრე YT-GETAB001-CV-SCH-0001	რკ3 № C01	

Architectural cross-section drawing of a building with a gabled roof and three windows. The drawing includes dimensions in millimeters and Georgian text labels for structural elements.

Dimensions:

- Overall height: 4397
- Roof slope: 12.6
- Base width: 7000
- Roof rafter length: 2800
- Roof beam length: 2800
- Roof beam width: 75X5
- Roof beam height: 1497
- Roof beam width: 2174
- Roof beam height: 726
- Roof beam width: 9.80
- Roof beam height: 9.80
- Roof beam width: 150
- Roof beam height: 150
- Roof beam width: 150
- Roof beam height: 150

Labels:

- ლითონის სარბეული 75X5 (Metal roof beam 75X5)
- ხეობა (Rafters)
- პანელი "X" (Panel "X")
- სარბეული (Roof beam)

იორა თაუნ ბაბახმელა

ქ. თბილისი, სოფელი ბაგახელა

თარიღი 05-პრ-22	ნახაზის ნომერი YT-GETAB001-CV-SCH-0001	რკპ № C01
--------------------	---	--------------

335600 "I"
8. 1:20

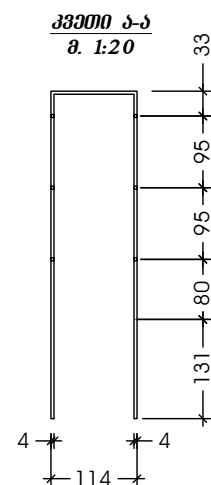
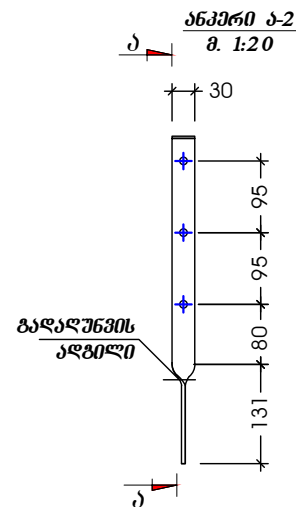
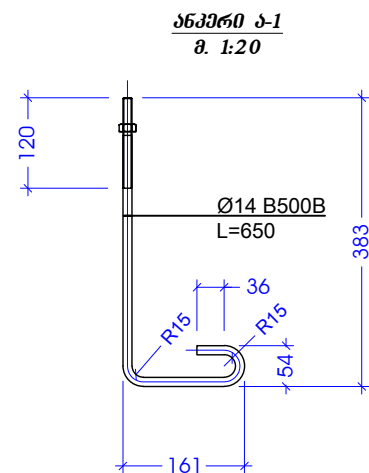
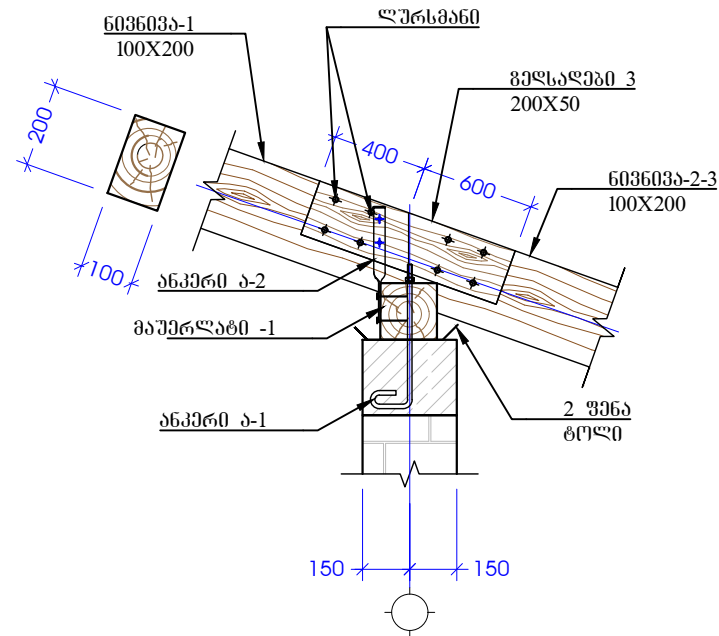

ՀՀՏԵՃՈ "II-III"
Ձ. 1:20

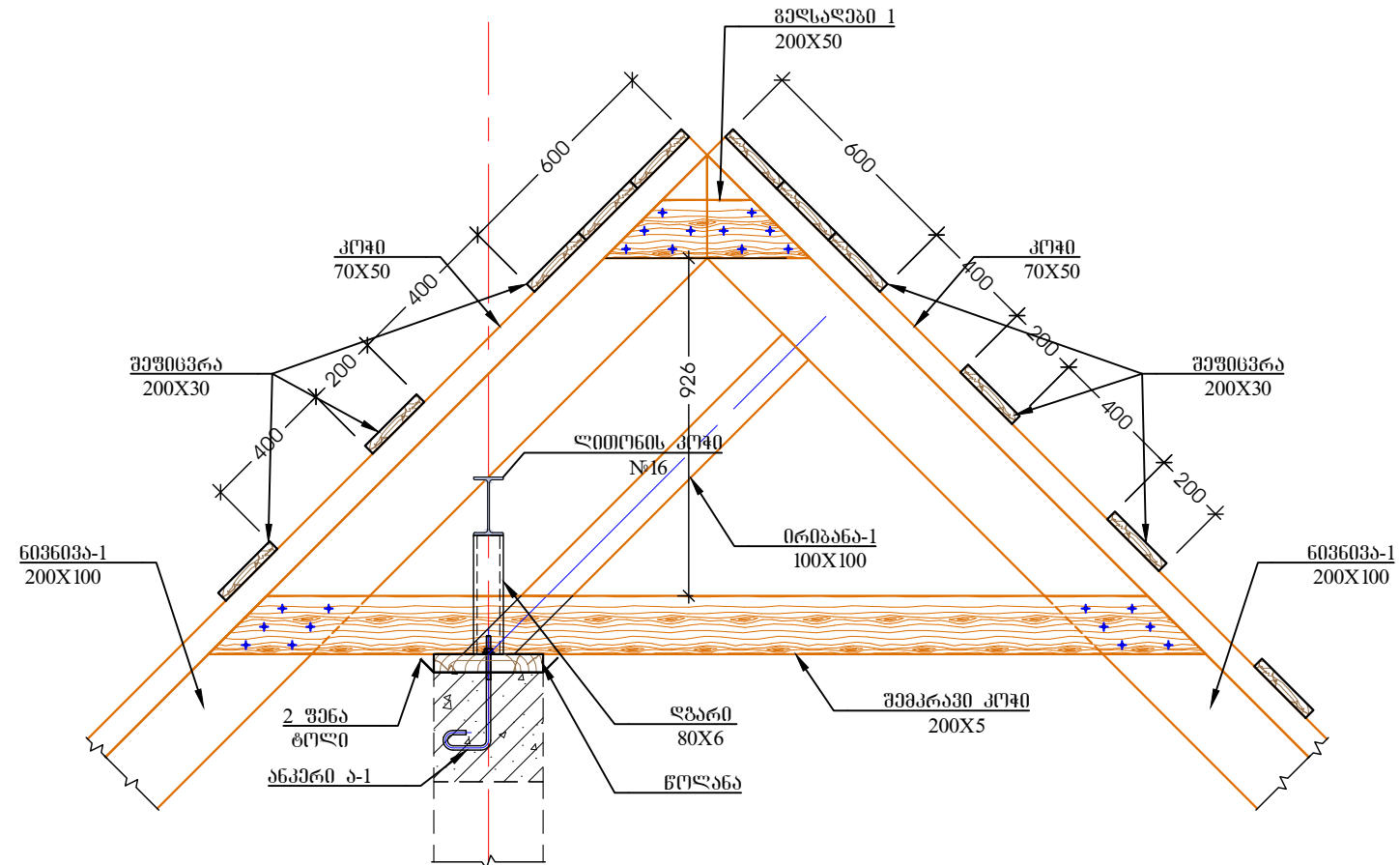

ՀՀՏՃԺՈՒ "TV"
Ձ. 1:20

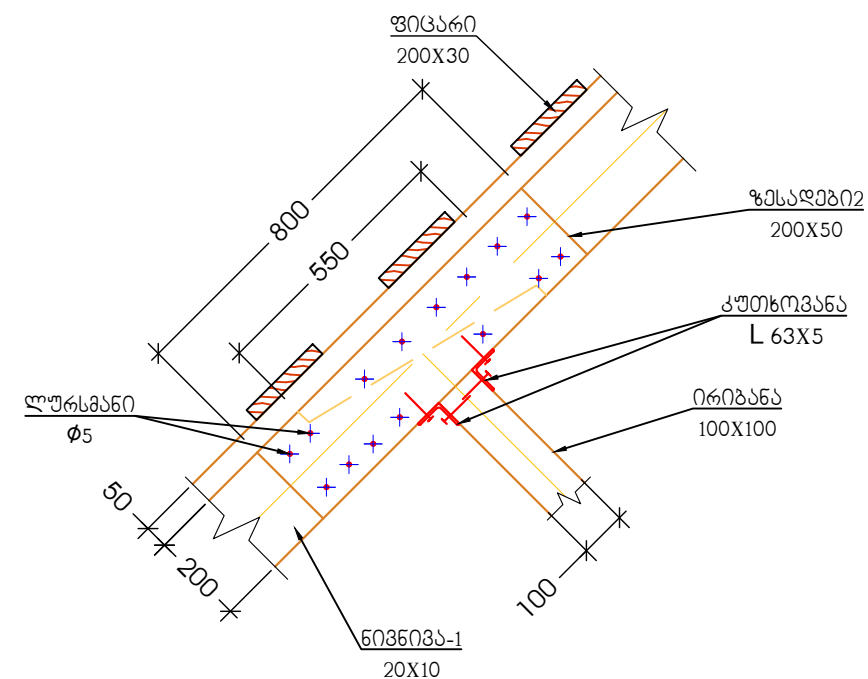

ԶՅՆ ՈՐԿԱՆ ՊԱՆՈՐԱՆՈՒ
York Towers LLC



ს/ა 430800733
ქიზა ღაპილი, მ. ალაქიძის ქ. №12
0171 | თბილისი, საქართველო

პროექტის დასახელება

იორა თაუნ ბაბახელა

საქაღმწიფო № 81.02.27.208-დავ 212-ის
ჩათვლით

გზის მშენებლობის მსახურთი

ქ. თბილისი, სოფალი ბაბახელა

მთავარი არჩიბაქოვი
ა. ზაგაშვილი

პროფ. დ. ბაგრატიონი
პ. მარტოშვილი

შეამოწმა
ნ. ზაგაშვილი

პროექტის კოდი GETAB001	პროექტის სტადია CD	მასშტაბი N/A	ფურცლები A3
------------------------------	--------------------------	-----------------	----------------

ნახაზის დანახელება

ფაქტობრივად № 78-დან 93-ის
სახურავის ქანძი 1, 2 და 3

თარიღი 05-აპრ-22	ნახაზის ნომერი YT-GETAB001-CV-DTL-0044	რკ3 № C01
---------------------	---	--------------

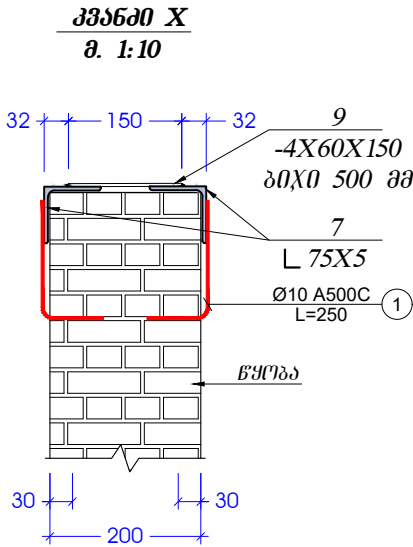
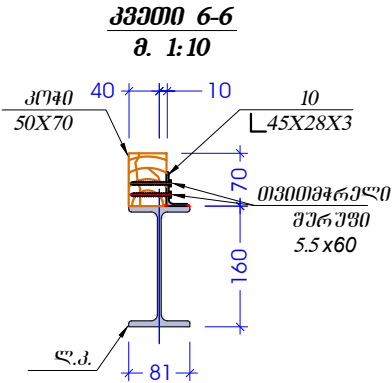
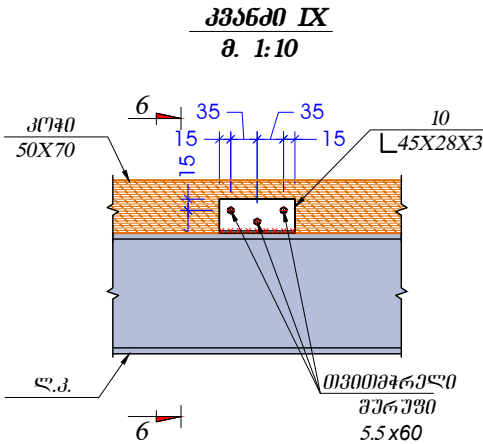

პოზ. №	მ ს კ ი ბ ი	L მმ
1.1		760

კონსტრ. დეტალი	ელემენტის დეტალი	პოზ. №	დიამეტრი ან კვეთი (მმ)	ერთეულის სიმაღლე (მმ.)	რბოდელობა (ც.)	საერთო სიმაღლე (მ.)	საერთო წონა (კმ.)
რკინა-ბეტონის სარტყელი	სარტყელი 1	1	Ø 10 B500B		X	70	43
		1.1	Ø 8 B240B	760	60 X 1	46	18
		მძიმე ბეტონი B25 V = 0.7 X 1					= 0.72 მ³

შპს იორკ თაუერსი
York Towers LLC

ს/ა 430800733
ქიშნაძის ქ. 12-ის
10171 | თბილისი, საქართველო
პროექტის დასახელება
იორკ თაუნ ბაზაზონი

სააუქციონო № 81.02.27.208-დან 212-ის
ჩატვლით

ობიექტის მისამართი
ქ. თბილისი, სოფელი ბაზაზონი

მთავარი არქიტექტორი
ა. ჯაფარიძე

პროექტორი
ა. მამულაშვილი

შეამოწმა
ა. ჯაფარიძე

პროექტის კოდი GETAB001	პროექტის სტადია CD	მასშტაბი N/A	ფორმატი A3
------------------------------	--------------------------	-----------------	---------------

ნახაზის დასახელება
ფორმატი № 78-დან 93-ის
ფორმატის კოდური
რეგისტრაციის სერია

თარიღი 05-აპრ-22	ნახაზის ფორმატი YT-GETAB001-CV-SCH-0001	რკინა C01
---------------------	---	--------------

ფოლადის მასალის ამოკრეფა											
კონსტრუქციის დასახელება	ელემენტის მარკირება	პოზ. #	პროფილი	სტანდარტი	სიგრძე (მმ)	რაოდენობა (ც.)			სიგრძე (მ.)	წონა (კგ.)	ფოლადის მარკა
სახურავის ლითონის სპეციფიკაცია	ლითონის პოჭი	შ.პ.-1	I 16	ГОСТ 26020-83	დ.ბ.	1	X	1	13.50	214.65	c-235
		შ.პ.-2	I 16	ГОСТ 26020-83	1650	15	X	2	49.50	787.05	
		შ.პ.-3	I 16	ГОСТ 26020-83	6000	2	X	2	24.00	381.60	
	ფურც.	2	— 205 X 8	ГОСТ 19903-74	205	2	X	1	0.41	5.28	
	ფურც.	3	— 120 X 8	ГОСТ 19903-74	230	76	X	1	17.48	131.73	
	ფურც.	4	— 120 X 8	ГОСТ 19903-74	160	4	X	1	0.64	4.82	
	ფურც.	5	— 60 X 8	ГОСТ 19903-74	60	8	X	2	0.96	3.62	
	კოჭი	6	□ 80 X 6	ГОСТ 30245-2003	2000	1	X	1	2.00	27.88	
	კუთხ	7	L 75 X 5	ГОСТ 8240-88	დ.ბ.	1	X	1	30.00	170.74	
	ფურც.	8	— 35 X 8	ГОСТ 19903-74	144	30	X	1	4.32	9.50	
	ფურც.	9	— 60 X 8	ГОСТ 19903-74	150	50	X	1	7.50	28.26	
	კუთხ	10	L 45 X 28 X 3	ГОСТ 8240-88	100	30	X	1	3.00	4.95	
	კუთხ	11	L 63 X 5	ГОСТ 8240-88	დ.ბ.	1	X	1	6.60	31.35	
	ჩ.დ.-1	1	— 300 X 10	ГОСТ 19903-74	300	1	X	8	2.40	56.52	
		2	Ø 12 A500C	ДСТУ 3760-98	250	4	X	8	8.00	7.10	
										1865	შპსი კვ-ში

კონსტრ. დასახ.	პოზ. #	ელემენტის დასახელება	კვეთი. (მმ.)	ერთეულის სიგრძე (მმ.)	რაოდენობა (ც.)	საერთო სიგრძე (მ.)	საერთო მოცულობა (მ³)
სახურავი	1	მაუერლატი -1	100 X 150	დ.ბ.	---	18.6	0.28
	2	ნიჰნიჰა-1	200 X 100	5300	10	53	1.06
	3	ნიჰნიჰა-2	200 X 100	2100	7	14.7	0.29
	4	ნიჰნიჰა-3	200 X 100	1400	7	9.8	0.20
	5	შემკრავი კოჭი	200 X 50	2700	14	37.8	0.38
	6	გედსადები -1	200 X 50	550	14	7.7	0.08
	7	გედსადები -2	200 X 50	800	22	17.6	0.18
	8	ირიბანა-1	100 X 100	1200	7	8.4	0.08
	9	წოლანა	200 X 50	დ.ბ.	---	12.3	0.12
	10	კოჭი	200 X 100	დ.ბ.	---	14	0.28
	11	კოჭი	50 X 70	დ.ბ.	---	150	0.53
	12	შეფიცვრა	δ=30	დ.ბ.	---	405	2.43
მთლიანად ხის მასალა					V=	5.90	მ³

ანკერი ა-1 30 ცალი
ანკერი ა-2 22 ცალი

შპს იორა თაუარსი
York Towers LLC



ს/ა 430800733
ქიშა ღაჰილი, მ. ალაქსიძის ქ. №12
0171 | თბილისი, საქართველო

პროექტის დასახელება
იორა თაუარ ბაზახეჰლა

სააუტსტრო № 81.02.27.208-ღაჰ 212-ის
ჩათვლით

ოგნიქის მისაღარი
ქ. თბილისი, სოფალი ბაზახეჰლა

მთაჰარი არქიტექტორი
ა. ჯაჰაჰილი

არქიტექტორი
ა. მარალიჰილი

შაჰონა
ა. ჯაჰაჰილი

პროექტის
პოლი
GETAB001

პროექტის
სტადია
CD

მასშაბი
N/A

ფორმატი
A3

ნახაჰის დასახელება
ფლორა № 78-ღაჰ 93-ის ჩასაბანეჰლი
ღაბელი -1 სანუარაჰის აჰანი 4 ღა 5

თარიღი
05-აჰრ-22

ნახაჰის წოგარი
YT-GETAB001-CV-DTL-0045

რკ3 №
C01

მონ. რ.ბ.-ის სვეტების და გარე შემოღობუდავი
კედლების მიერთების სქემა

მ.1:25

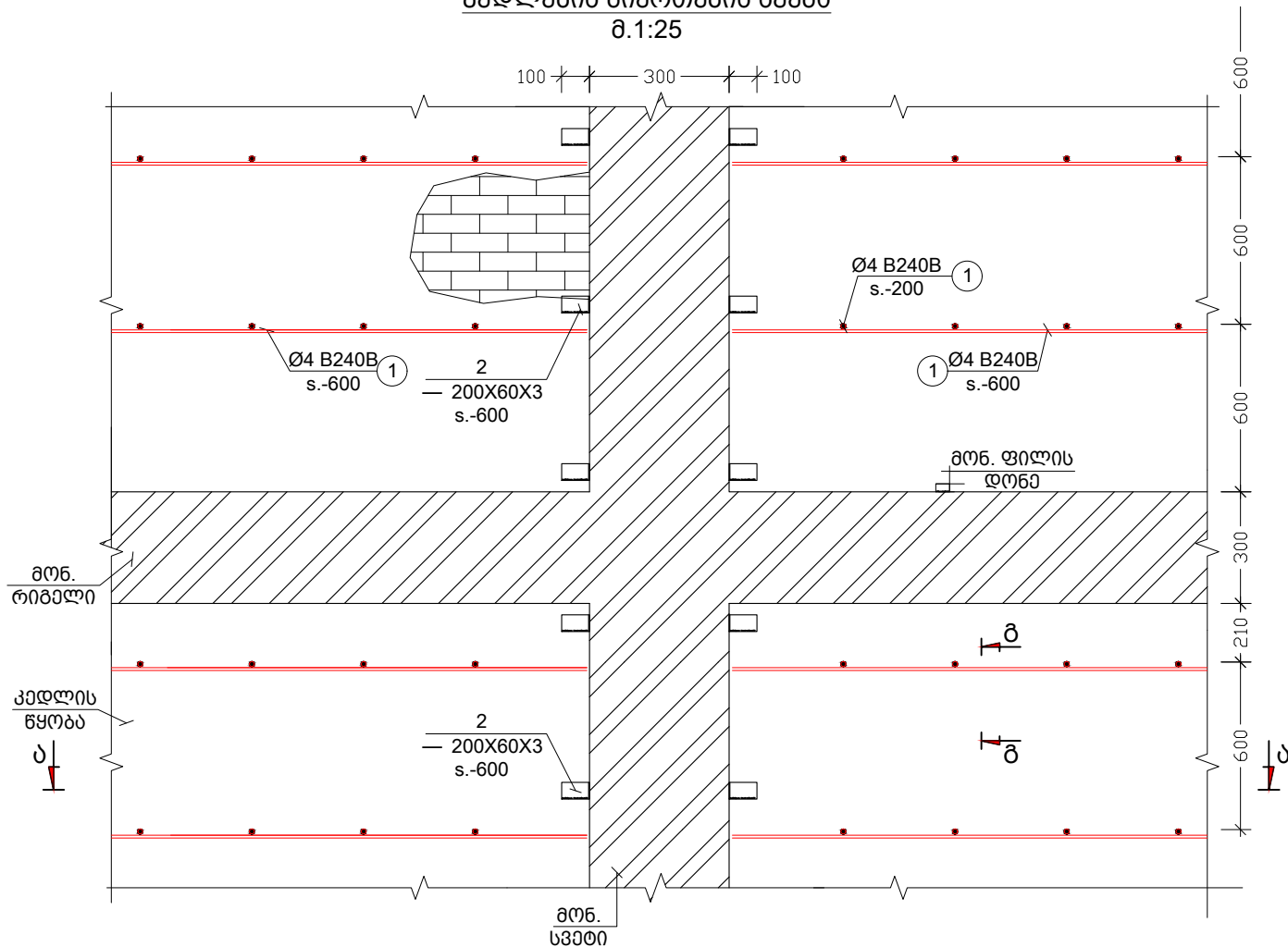

კუთხის სვეტებთან კედლების
მიერთების კვანძი

მ.1:25

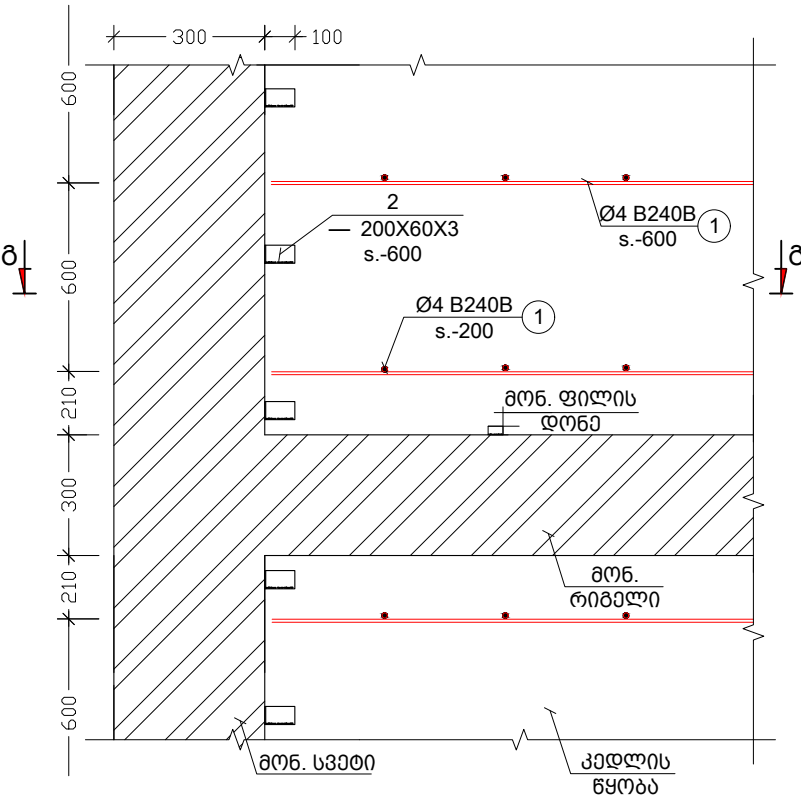

კვეთი ბ - ბ

მ.1:10

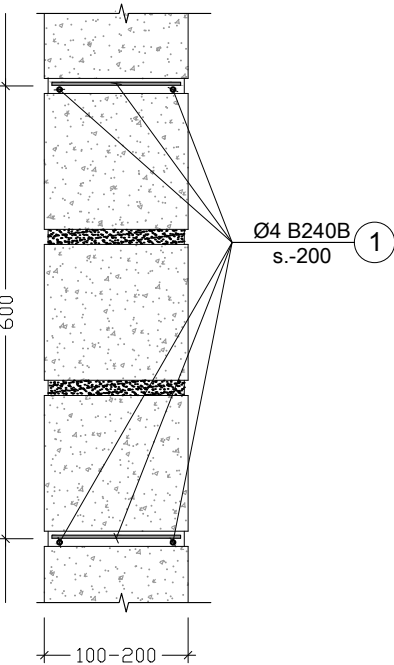

კვეთი ბ - ბ

მ.1:25

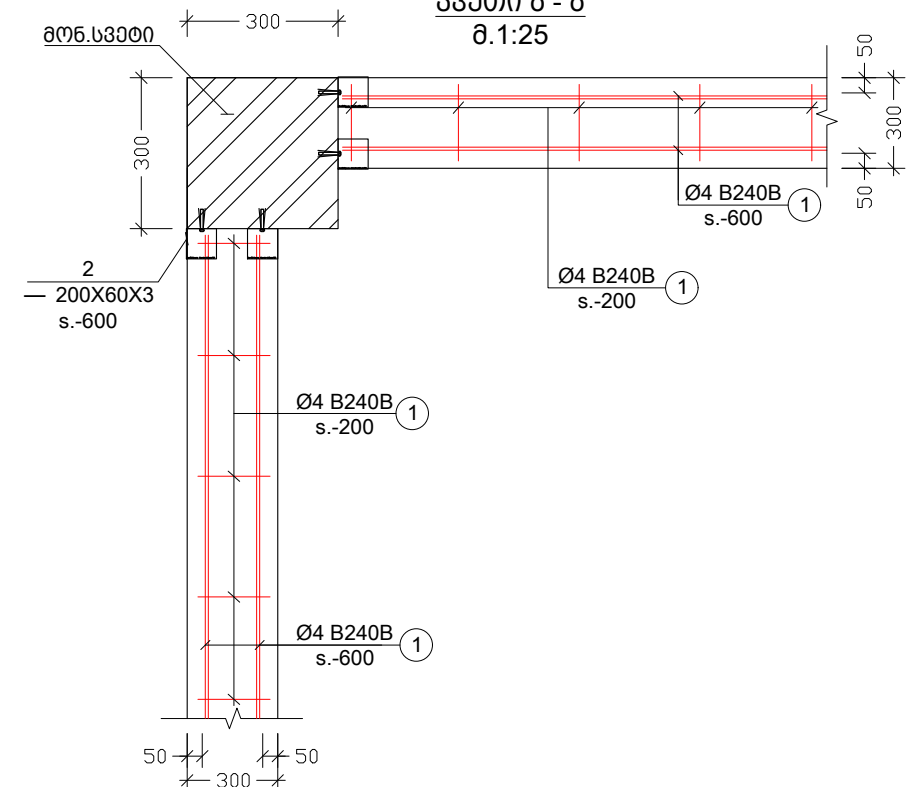

კვეთი ბ - ბ

მ.1:25

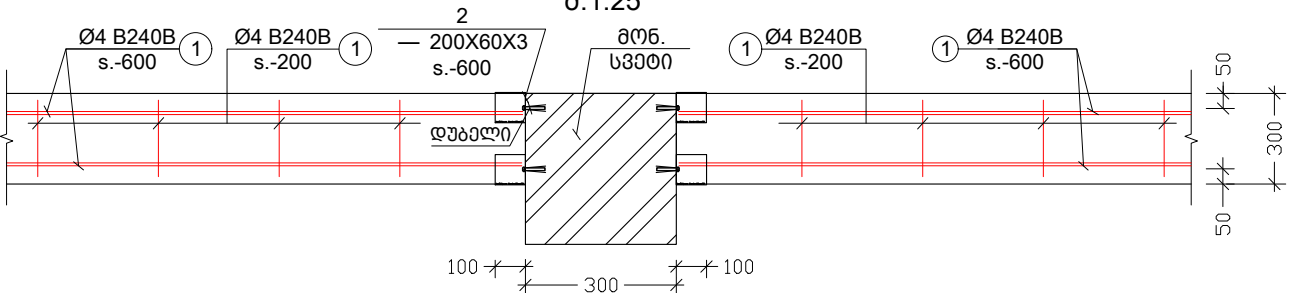

თიხრის გადახურვის
ფილასთან და რიგელთან
შევირაპირების კვანძი

მ.1:10

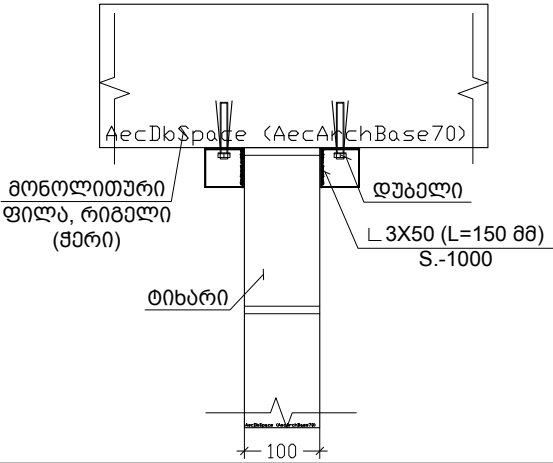

შპს იორა თაუარსი York Towers LLC			
ს/ა 430800733 ქიშნაძის ქ. მ. ალექსიძის ქ. №12 0171 თბილისი, საქართველო პროექტის დასახელება			
იორა თაუნ ბაზაზმულა			
სააუტსტრო № 81.02.27.208-დან 212-ის ჩატვლით			
ობიექტის მისამართი			
ქ. თბილისი, სოფელი ბაზაზმულა			
მთავარი არქიტექტორი ა. ჯაგაშვილი			
პროექტორი ა. მარგალიტაშვილი			
შემოწმის ა. ჯაგაშვილი			
პროექტის კოდი GETAB001	პროექტის სტადია CD	მასშტაბი N/A	ფურცლის A3
ნახაზის დასახელება ფურცელი № 78-დან 93-ის მონოლითური რკინა-ბეტონის სვეტების და გარე შემოღობუდავი კედლების მიერთების სქემა			
თარიღი 05-აპრ-22	ნახაზის ნომერი YT-GETAB001-CV-PLN-0066	რკ3 № C01	

ზღუდარის მოწყობის დეტალი

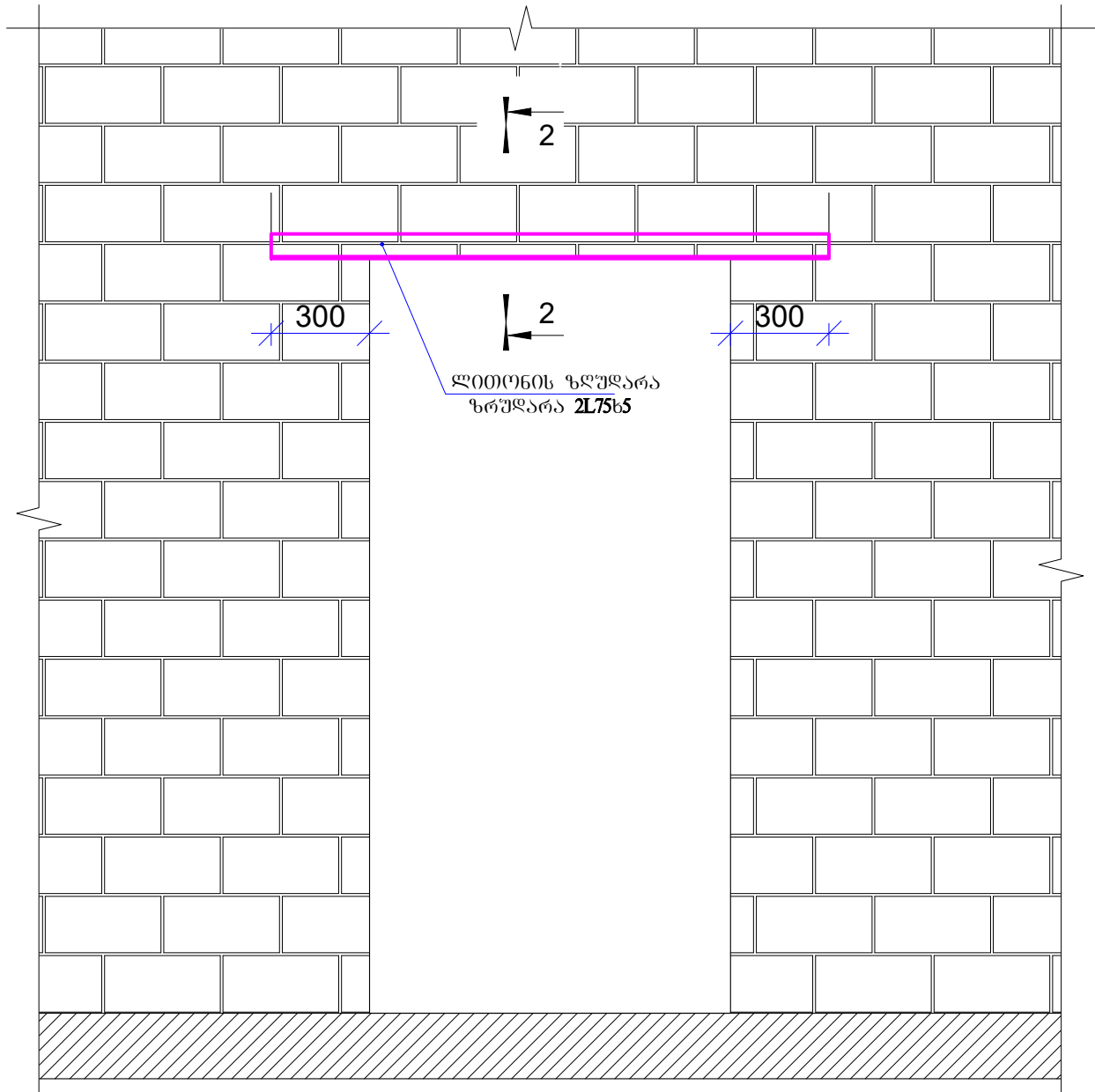

შენიშვნა:

ბლოკის კედლებში მოეწეოს სარტყლები და ზღუდარები ლითონის კუთხოვანებით **2L75X5** ნახაზზე მოცემული კვანძების შესაბამისად. გამოსაყენებელი კუთხოვანების ჯამური სიგრძე შეადგენს 55 ბრძივ მეტრს. კუთხოვანების მონტაჟის შემდგომ კონსტრუქციები დაიფაროს დუღაბის ხასნარით. არმატურა $\phi 12$ a-500-c 30 ბრძ/მ

ჭრილი 2-2

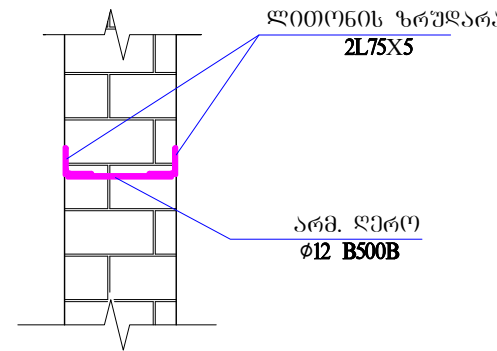

ლითონის სარტყლის მოწყობის ტიპური ჭრილი

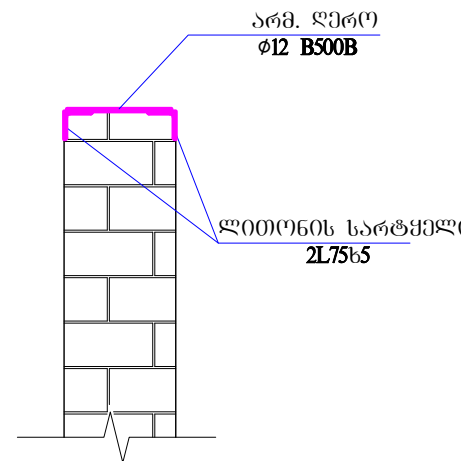

შპს იორკ თაუერსი York Towers LLC			
			
ს/ა 430800733 ქიშნაძის ქ. 12-ის 0171 თბილისი, საქართველო			
პროექტის დასახელება			
იორკ თაუნ ბაზაზილი			
სააღმსრუტო № 81.02.27.208-დან 212-ის ჩატვლით			
ობიექტის მისამართი			
ქ. თბილისი, სოფელი ბაზაზილი			
მთავარი არქიტექტორი ა. ჯაფარიძე			
პროექტორი ა. მამულაშვილი			
შეამოწმა ა. ჯაფარიძე			
პროექტის პოლი GETAB001	პროექტის სტადია CD	მასშტაბი N/A	ფორმატი A3
ნახაზის დასახელება			
ფურცელი № 78-დან 93-ის ზღუდარების კედლებზე არმატურის სქემა			
თარიღი 05-აპრ-22	ნახაზის ნომერი YT-GETAB001-CV-SCH-0001	რ33 № C01	