ხელვაჩაურის მუნიციპალიტეტი,
სოფელ ქვედა ჭარნალის
არალეგალური ნაგავსაყრელის სიტუაციური გეგმა

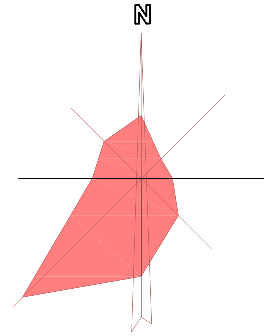

ნაკვეთის მისამართი:	ხელვაჩაურის მუნიციპალიტეტი, სოფელი ქვედა ჭარნალი

პირობითი აღნიშვნები

საცხ. შენობა	ხის ღობე	წ — წყალგაყვანილობა
არასაცხ. შენობა	ღობე	გ — გაზი
ფარდული	ქვის კედელი	კ — კანალიზაცია
მშენებარე შენობა	კედელი	სან — სანიაღვრე
სატრანსფორ. ჯიხური	ფლატე	კგ — კავშირგაბმულობა
ხეები	რკინიგზა	ელ. ქსელები
გარე განათება	სამეთვალყურეო ჭები	თგ — გათბობა
	ელ. გადამცემი ხაზი	UTM — (საერთაშორისო) სისტემის კოორდ.
	ბენზოგასამართი	

ფ.პ. ჯემალ გოგიტიძე (პ/ნ 61003003714)
ბათუმი ზ. გამსახურდიას ქ.N 19/21 მობ: 577 42 22 50
Jemal Gogitidze
Batumi. Z. Gamsakhurdia str. N 19/21 mob: 577 42 22 50
jemal.gogitidze@mail.ru

აზომა:		ტ. ჩახოვი
დახაზა:		ჯ. გოგიტიძე
დამკვეთი	სენი-კავკასიის გარემოს დაცვითი არასამთავრობო ორგანიზაციის ქსელი (CENN)	
მასშტაბი: 1:500	22.09.2017წ.	

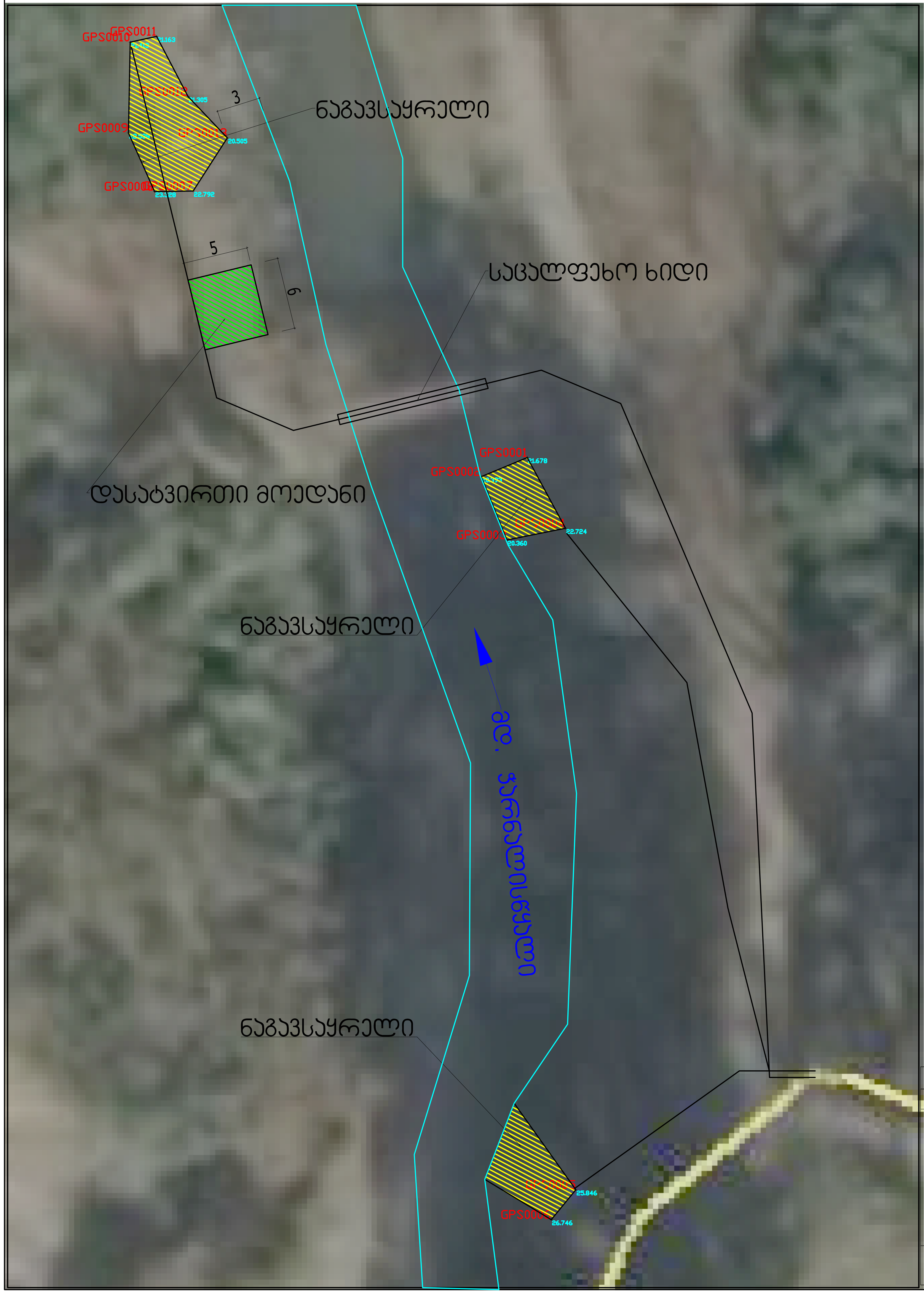

ხელვაჩაურის მუნიციპალიტეტი, სოფელ ქვედა ჭარნალის არალეგალური ნაგავსაყრელის გეგმა

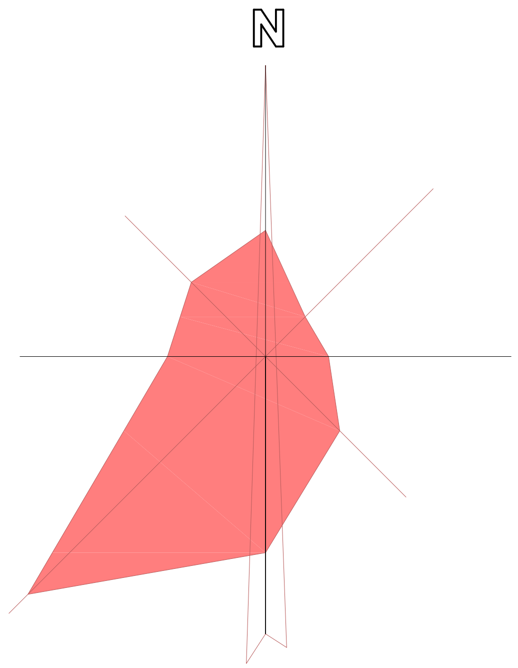

N	X	Y	Z
1	718921.647	4605505.966	21.678
2	718918.102	4605504.494	20.393
3	718920.072	4605499.611	20.360
4	718924.592	4605500.517	22.724
5	718925.392	4605449.544	25.846
6	718923.495	4605447.241	26.746
7	718895.895	4605526.500	22.792
8	718892.921	4605526.463	23.328
9	718890.906	4605530.978	22.538
10	718891.041	4605537.973	21.413
11	718893.077	4605538.416	21.163
12	718895.501	4605533.782	21.305
13	718898.528	4605530.598	20.505

ნაგავსაყრელის ფართობი - 55+25+30=110 კვმ

ნაგვის მოცულობა - 110X0.6=66.0 კბმ

დანაგვიანებული გრუნტის მოცულობა - 110X0,30=33.0 კბმ

შენიშვნა: მიწის სამუშაოების წარმოებისას შეატყობინეთ კომუნიკაციების წარმომადგენლებს

ნაკვეთის მისამართი: ხელვაჩაურის მუნიციპალიტეტი, სოფელი ქვედა ჭარნალი

პირობითი აღნიშვნები

საცხ. შენობა; არასაცხ. შენობა; ფარდული; მშენებარე შენობა; სატრანსფორ. ჯიხური; ხეები; გარე განათება; ხის ღობე; ღობე; ქვის კედელი; კედელი; ფლატე; რკინიგზა; სამეთვალყურეო ჭები; ელ. გადამცემი ხაზი; ბენზოგასამართი; წ — წყალგაყვანილობა; გ — გაზი; კ — კანალიზაცია; სან — სანიაღვრე; კგ — კავშირგაბმულობა; ელ. ქსელები; თგ — გათბობა; UTM — (საერთაშორისო) სისტემის კოორდ.

ფ.პ. ჯემალ გოგიტიძე (პ/ნ 61003003714)
ბათუმი ზ. გამსახურდიას ქ.N 19/21 მობ: 577 42 22 50
Jemal Gogitidze
Batumi. Z. Gamsakhurdia str. N 19/21 mob: 577 42 22 50
jemal.gogitidze@mail.ru

აზომა:		ჩ. ჩახოვი
დახაზა:		ჯ. გოგიტიძე
დამკვეთი	სენი-კავკასიის გარემოს დაცვითი არასამთავრობო ორგანიზაციის ქსელი (CENN)	
მასშტაბი: 1:500	22.09.2017წ.	

ხელვაჩაურის მუნიციპალიტეტი,
სოფელ ქვედა ჭარნალის
არალეგალური ნაგავსაყრელიდან ტრანსპორტირების სიტუაციური გეგმა

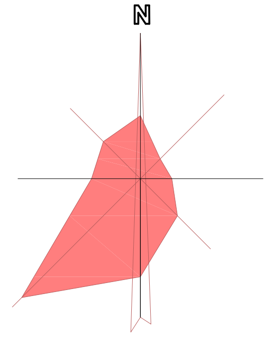

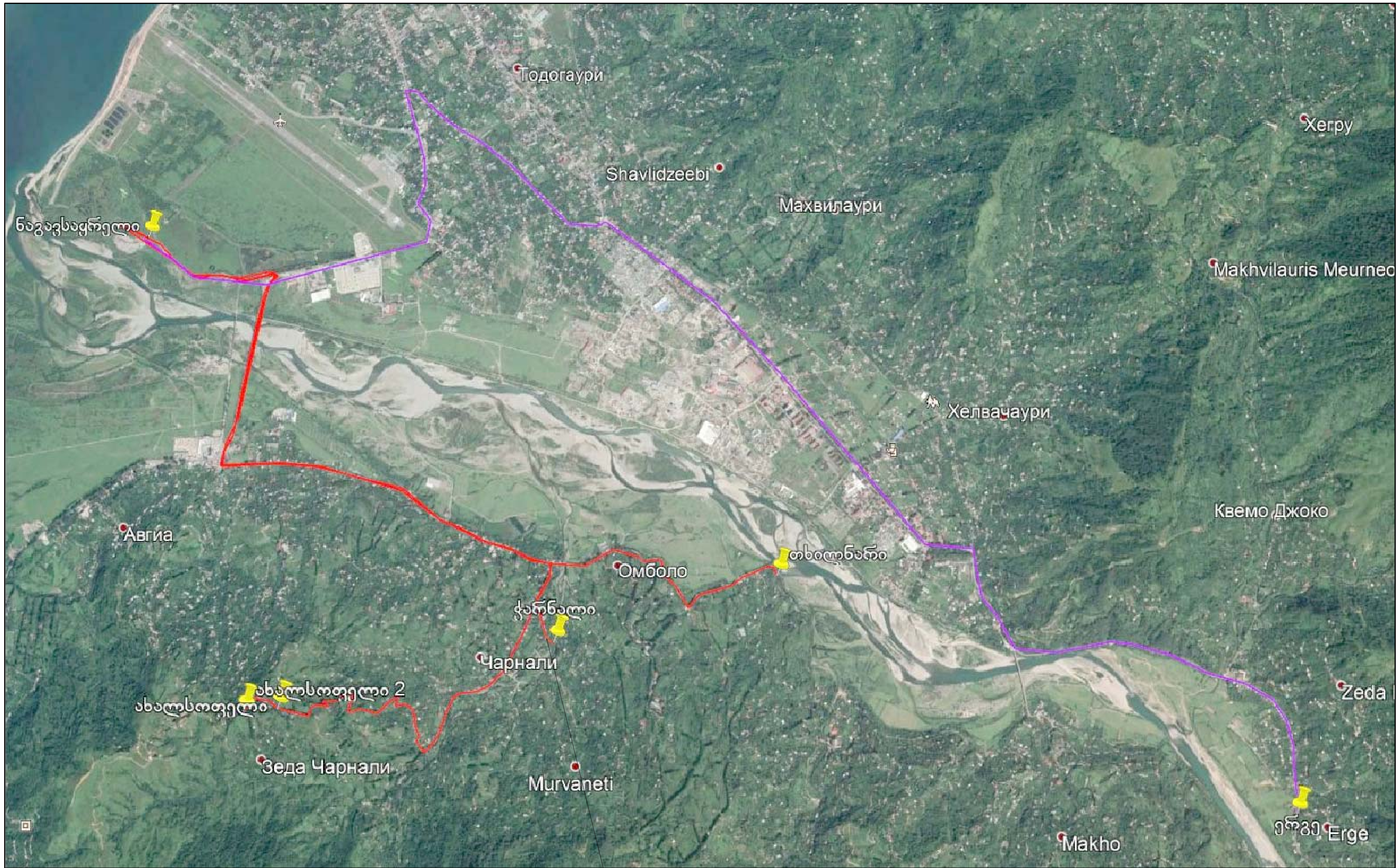

მანძილი ნაგავსაყრელამდე 7 კმ

ნაკვეთის მისამართი:	ხელვაჩაურის მუნიციპალიტეტი, სოფელი ქვედა ჭარნალი

პირობითი აღნიშვნები

საცხ. შენობა	ხის ღობე	წ — წყალგაყვანილობა
არასაცხ. შენობა	ღობე	გ — გაზი
ფარდული	ქვის კედელი	კ — კანალიზაცია
მშენებარე შენობა	კედელი	სან — სანიაღვრე
სატრანსფორმ. ჯიხური	ფლატე	კშ — კავშირგაბმულობა
ხეები	რკინიგზა	ელ. ქსელები
გარე განათება	სამეთვალყურეო ჭები	თგ — გათბობა
	ელ. გადამცემი ხაზი	UTM — (საერთაშორისო) სისტემის კოორდ.
	ბენზოგასამართი	

ფ.პ. ჯემალ გოგიტიძე (პ/ნ 61003003714)
ბათუმი ზ. გამსახურდიას ქ.N 19/21 მობ: 577 42 22 50
Jemal Gogitidze
Batumi. Z. Gamsakhurdia str. N 19/21 mob: 577 42 22 50
jemal.gogitidze@mail.ru

აზომა:		ნ.	ჩახოვი
დახაზა:		ჯ.	გოგიტიძე
დამკვეთი	სენი-კავკასიის გარემოს დაცვითი არასამთავრობო ორგანიზაციის ქსელი (CENN)		
მასშტაბი: 1:500	22.09.2017წ.		

ბათუმის ლეგალურ ნაგავსაყრელზე ნარჩენების საბოლოო განთავსების ადგილის გეგმა

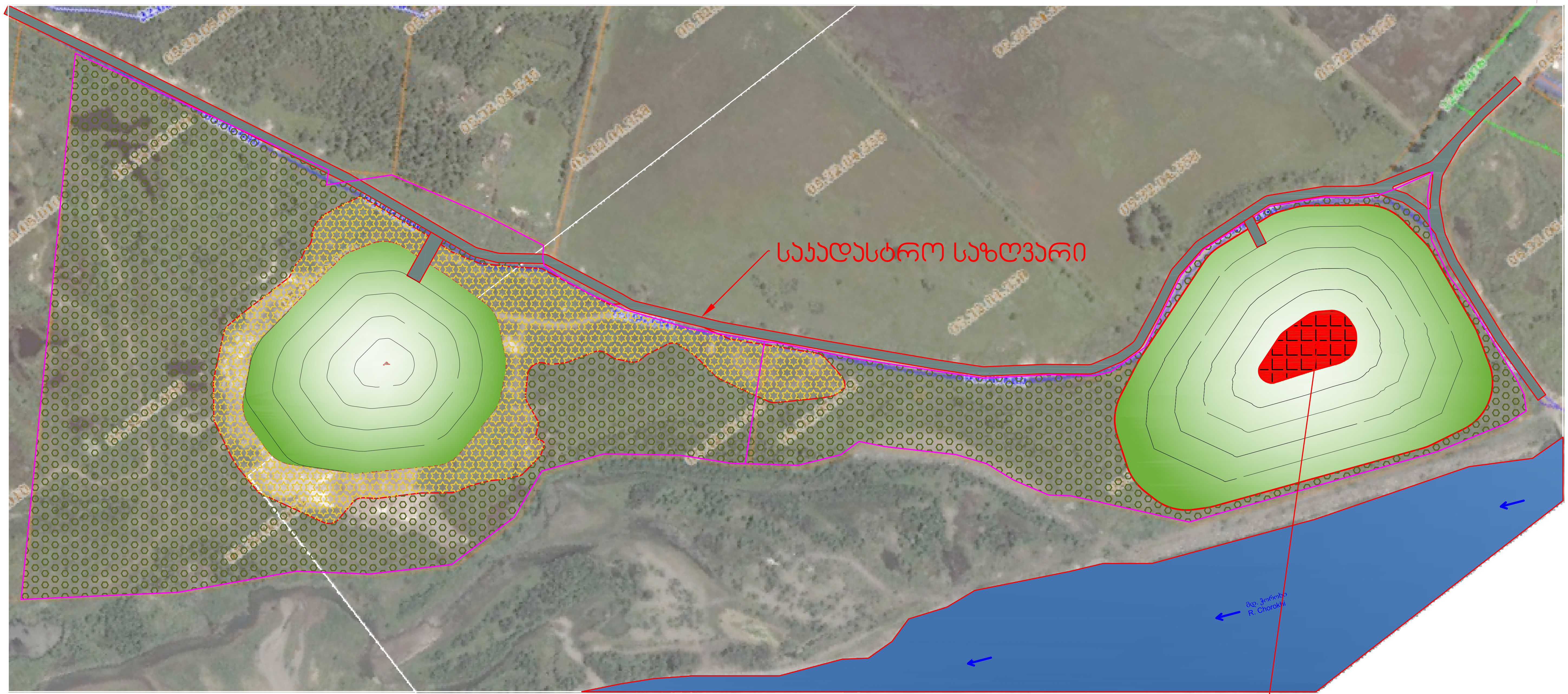

ნარჩენების საბოლოო განთავსების ადგილი

0 25 50 75 100 125 150 175 200

პირობითი აღნიშვნები

- ბალახი
- ბუჩქნარი
- თხმელის (მურყანის) ტყე
- გზა
- წყლის სარკე

BATUMI LANDFILL

ბათუმის ნაგავსაყრელი

აჭარის ავტონომიური რესპუბლიკა
AUTONOMOUS REPUBLIC OF ADJARA

SWECO International AB
Gjörwellsgatan 22
P.O Box 34044, 10026 Stockholm, Sweden
Org.nr. 556346-0327
www.sweco.se

SWECO

Adjarspecproject Ltd
Z.Gamsakhurdia Street N19/21
Batumi, Georgia
tel. 577422250
e-mail: jemal.gogitize@gmail.com

AjarSpecProjekt

PROJECT NO	DESIGN	APPROVED
1989214 200	K Pettersson	Towe Ireblad
DATE	SIGN	
2014-09-01	Daniel Persson	

CLOSURE OF BATUMI LANDFILL

ბათუმის ძველი ნაგავსაყრელის დახურვა

SCALE	DRAWING NO		REV
A1 1:2000 A3 1:4000	LF01:02	genplan გენგეგმა	