









ნახაზების ჩამონათვალი /დასაწყისი/			
№	ნახაზის დასახელება	ფურცელი	შენიშვნა
1	2	3	4
1	თანფურცელი. ნახაზებს ჩამონათვალი, პირბითი აღნიშვნები, განმარტებითი ბარათი	1-1	
2	LDB-1 მთავარი ელ. გამანაწილებელი ფარის სქემა	1-2	
3	LDB-2 მთავარი ელ. გამანაწილებელი ფარის სქემა	1-3	
4	MDB-1 ელ. გამანაწილებელი ფარის სქემა	1-4	
5	MDB-2 ელ. გამანაწილებელი ფარის სქემა	1-5	
6	MDB-A ელ. გამანაწილებელი ფარის სქემა	1-6	
7	MDB-B ელ. გამანაწილებელი ფარის სქემა	1-7	
8	ელ. გამანაწილებელი ფარის სქემები	1-8+1-24	
9	I სართულის განათების ძეგლის გეგმა	1-25	
10	II სართულის განათების ძეგლის გეგმა	1-26	
11	I სართულის კალოვანი ძეგლის გეგმა	1-27	
12	II სართულის კალოვანი ძეგლის გეგმა	1-28	
13	III სართულის განათების და კალოვანი ძეგლის გეგმა	1-29	
14	სხვენის განათების და კალოვანი ძეგლის გეგმა	1-30	
15	საძვავა განათების და კალოვანი ძეგლის გეგმა, საკომუნიკაციო სქემა	1-31	
16	I სართულის გატვირთვილი ძეგლის გეგმა	1-32	
17	II სართულის გატვირთვილი ძეგლის გეგმა	1-33	
18	ბარე ელ. ძეგლი დამოწმის ბარე კონტური	1-34	
19	მოწყობილობების და მასალების სპეციფიკაცია	1-35+1-37	

პირბითი აღნიშვნები	
	ელ. გამანაწილებელი ფარი
 IBD-P7 NYM-3x2.5	ჭებულის ნოტიო, კაბელის ტიპი, კვეთი
	1 კლავიშანი ჩამოტყევი 10A
	2 კლავიშანი ჩამოტყევი 10A
	ლუმინოსენტური სანათი 600x600 4xT5-14W ნათურით IP65, სთ-ანი ავარიული განათების გლოკით
	ლუმინოსენტური სანათი 600x600 4xT5-14W ნათურით IP44
	ლუმინოსენტური სანათი 600x600 4xT5-14W ნათურით IP44
	ლუმინოსენტური სანათი 600x600 4xT5-14W ნათურით IP65, სთ-ანი ავარიული განათების გლოკით
	ლუმინოსენტური სანათი 2xT5-28W, IP44
	ლუმინოსენტური სანათი 2xT5-14W, IP44, ავარიული კვეთის გლოკით
	კოფის სანათი 15W
	წებოლოვანი სანათი 18W კონსტრუქციით
	ავარიული სანათი სპეციალური ნოტიო ინტენსივობის ავარიული ნოტიო
	საგეგმელო რუხი და მონიტორინგის კონტაქტით
	დამოწმის რუხი
	კაბელის პირბითი მონიტორინგის წებოლი 1Ph-230V
	პირბითის პანელი

განმარტებითი ბარათი

ელექტრო ტექნიკური ნაწილი

საპროექტო ობიექტის ელექტრო-ტექნიკური ნაწილი დამუშავებულია დამკვეთის მიერ მოწოდებული მოთხოვნების მოთხოვნების მიხედვით, სხვა ინჟინერული სისტემების ბათვალისწინებით პროექტი დამუშავებულია საპროექტო ნორმების ბათვალისწინებით. გამოყენებული ნორმები: ПУЭ 6, СНиП 25-05-95 "საცხოვრებელი და საზოგადოებრივი შენობების ელ. მოწყობილობის პროექტირების ნორმები"

ძეგლის კავა 380/220 ვ ყრუ დამოწმული ნიტრალით. ელ. ენერგიის უზრუნველყოფის საიმეღობის თვალსაზრისით ობიექტის ელ. მომხმარებელი მიეკუთვნება II და I კატეგორიას.

ობიექტის სიმძლავრის ბალანსი: Pღ=667კვტ Pგ=400 კვტ

წინამდებარე პროექტი მოიცავს დოკუმენტაციას ქვემოთ ჩამოთვლილ სისტემებზე: კალოვანი ძეგლი, განათების ძეგლი, ვენტილაცია და სხვა.

განათების და კალოვან ძეგლში გამოყენებულია NYM ტიპის სანათები, დიდი კვეთის კაბელები გამოყენებულია NYY ტიპის.

ობიექტი დენის უწყვეტი კვეთით მარაგდება დიემლ-გენერატორის მეშვეობით, აგრეთვე ბათვალისწინებულია UPS როგლებიც ჩართულია პარალელური ჩართვის სქემით, შესაბამისი შემათანხმებული ფარის მეშვეობით

ელექტრო ძეგლის პარამეტრები: 230/400 V, 50HZ, TN-S

შტეხელური რუხებები დამონტაჟებულია h=0.3მ-ის სიმაღლეზე. ამომრთველები h=0.7 მ-ის სიმაღლეზე.

ყველა სახის ელ. დანაღარი ექვემდებარება აუცილებელ დამოწმას. დამოწმა უნდა შესრულდეს ГОСТ p 50571.2-94 და

ГОСТ p 50571.28-მის მოთხოვნების შესაბამისად. საროხმტო ძეგლისა და სხვა ელ. მოწყობილობის დასამოწმლად გამოყენებულ იქნეს მართანი დამოწმის კონტური.

საპროექტო ობიექტზე მოეწეოს 2 ომიანი დამოწმის კონტური. დამოწმის წრულ მარსტრალში შემრთებულ იქნება ყველა

ძირითადი მოწყობილობა, აგრეთვე თვრამყვანილობისა და წყალმყვანილობის ლითონის მიღები.

რისთვისაც შესაბამისი დამოწმის საღენი მიმრთდება მთავარი დამოწმის სისტემის სპილენძის საღტეს, როგელიც

დამონტაჟებული იქნება მთავარ გამანაწილებელ ფარში (LDB-1) სპილენაც მოხდება მისი განაწილება სხვა ქვეფარებზე და მომხმარებელზე.

ფორმატი PAPER SIZE	დაკვეთა № CONTRACT №	პროექტის № PROJECT №	ფაილის სახელი FILE NAME
A3
pirobiTi aRniSnebi LEGEND			
SeniSnebi NOTES			
სიტუაციური სქემა KEY PLAN			
დამკვეთი შპს "ალიანს მედი" ს.კ.: 405108477 "Alians Medi" Ltd ID #: 405108477			
პროექტი PROJECT სამედიცინო ცენტრი Medical Center			
მისამართი ADDRESS ქ. ქარელი ქ. ფანასკერტელის №30 საკანსტრო ქოლი: 68.10.45.028 Qareli, Fanaskerteli str., #30 Cadastral code: : 68.10.45.028			
პროექტი №	00181506.		
CAD FILE №	00181506.		
		ხელმოწერა Signature	
Constructor შეასრულა Performing work			
შეხერულა Checked by	ა. ბეტალევა		
საავტორო უფლებები: Copyright:	ნ.ალექსიადის N. Aleksiadis		
<div><div><div><div><div><div></div></div></div><div><div><div></div><div></div></div></div><div><div><div></div><div></div></div></div><div><div><div></div></div></div></div></div></div> <div><div>APEX</div><div>Studio 1</div></div>			
შპს "აპექს სტუდიო 1" საპროექტო მომსახურება №1 ქ. თბილისი, თბილისი 0194, ქ. თბილისი, თბილისი №1 ტელ.: (+995 97) 77 55 70 E-mail: apexstudio.ge@gmail.com			
ელექტროტექნიკური ნაწილი			
მასშ. SCALE	1 : 100	თარიღი DATE OF ISSUE	15.06.2018
ნახაზი DRWG. თანფურცელი. ნახაზების ჩამონათვალი. პროექტ. აღნიშვნები. განმარტებითი ბარათი	კორექტირება REVISIONS		
	№	კორექტ. REV.	თარიღი DATE
	1		
	2		
სტადია STAGE	ინდექსი INDEX		ფურც. PAGES
	მუშა პროექტი		1-2 37

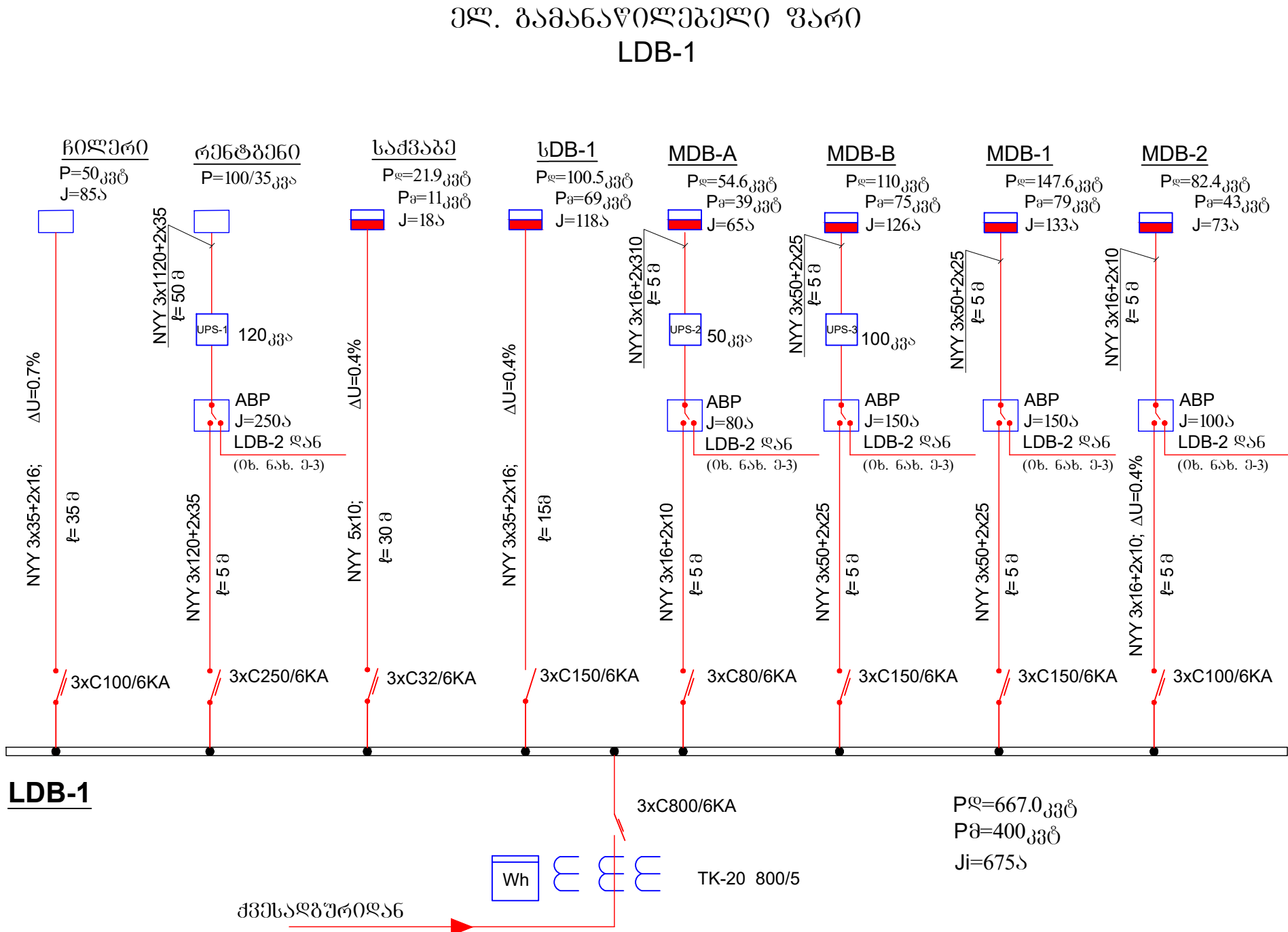

კორეატი PAPER SIZE	დამკვეთის № CONTRACT №	პროექტის № PROJECT №	ფაილის სახელი FILE NAME
A3
pirobiTi aRniSvnebi			
LEGEND			
SeniSvnebi			
NOTES			
სიტუაციური სქემა KEY PLAN			
დამკვეთი		შპს "ალიანს მედი" ს.კ.: 405108477 "Alians Medi" Ltd ID #: 405108477	
პროექტი PROJECT		სამედიცინო ცენტრი Medical Center	
მისამართი ADDRESS		ქ. ქარაღი ქ. ფანასკერტლის №30 საქმისკარმო ქოლი: 68.10.45.028 Qareli, Fanaskerteli str., #30 Cadastral code: : 68.10.45.028	
პროექტი №	00181506.		
CAD FILE №	00181506.		
		ხელმოწერა Signature	
Constructor			
შეასრულა Performing work			
შეისრულა Checked by	ა. გიგაშვილი		
საავტორო უფლებები: Copyright:		ნალექსიძის N. Aleksiadis	
<div>APEX</div> <div>Studio 1</div>			
შპს. "აპექს სტუდიო 1"			
საავტორო, თხილჩი 0194, კმ ბიზნეს მისამართი №1 ტელ.: (+995 97) 77 55 70 E-mail: apexstudio.ge@gmail.com			
ელექტროტექნიკური ნაწილი ARCHITECTURE			
მასშ. SCALE	1 : 100	თარიღი DATE OF ISSUE	15.06.2018
ნახაზი DRWG.	პროექტის რევიზიები REVISIONS		
	№	კომენტ.	თარიღი
	2		
	3		
LDB-1 მთავარი გამანაწილებელი უარის სქემა			
სტადია STAGE	06-დგენი INDEX	ფურც. PAGES	
მუშა პროექტი		მ-2	37

ელ. გამანაწილებელი ღარი
MDB-1

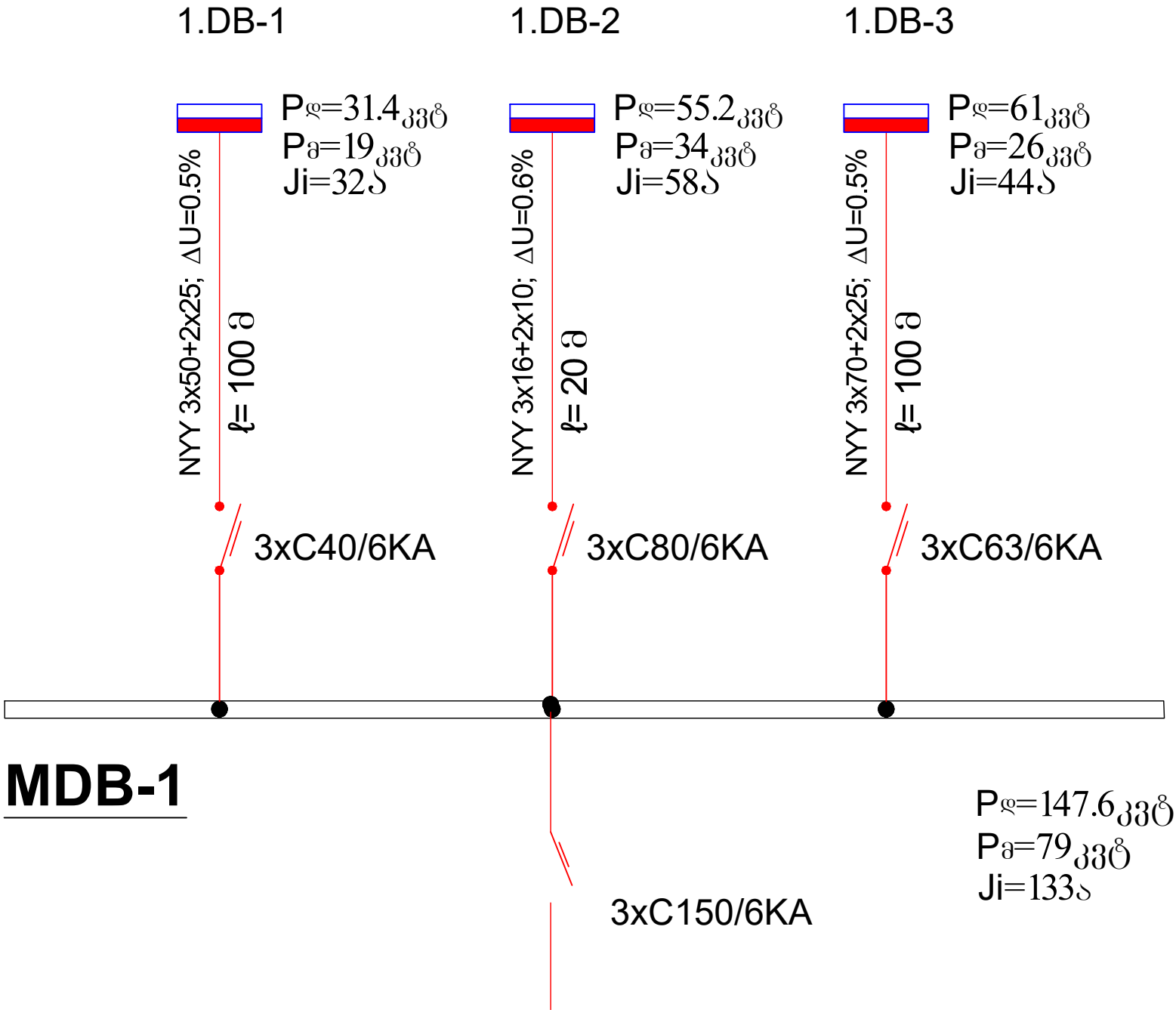

პროექტის PAPER SIZE	დოკუმენტის № CONTRACT №	პროექტის № PROJECT №	ფაილის სახელი FILE NAME
A3
pirobiTi aRniSnebi			
LEGEND			
SeniSnebi			
NOTES			
სიტუაციური სქემა KEY PLAN			
დამკვეთი		შპს "ალიანს მედი" ს.კ.: 405108477 "Alians Medi" Ltd ID #: 405108477	
პროექტი PROJECT		სამედიცინო ცენტრი Medical Center	
მისამართი ADDRESS		ქ. ქარაღლი ქ. ფანასკერტელის №30 საკადასტრო კოდი: 68.10.45.028 Qareli, Fanaskerteli str., #30 Cadastral code: : 68.10.45.028	
პროექტის №	00181506.		
CAD FILE №	00181506.		
		ხელმოწერა Signature	
Constructor			
შეასრულა Performing work			
შეამოწმა Checked by	ა. პეტალოვა		
საავტორო უფლებები: Copyright:		ნ.ალექსიადის N. Aleksiadis	
<div>APEX Studio 1</div>			
შპს "აპექს სტუდიო 1"			
საპროექტო, თბილისი 0194, ქს. ბაის შესახვევი №1 ტელ.: (+995 97) 77 55 70 E-mail: apexstudio.ge@gmail.com			
ელექტროტექნიკური ნაწილი ARCHITECTURE			
მასშ. SCALE	1 : 100	თარიღი DATE OF ISSUE	15.06.2018
ნახაზი DRWG.	პროექტირება REVISIONS		
	№	კომენტ. REV.	თარიღი DATE
	1		
	2		
სტადია STAGE		ინდექსი INDEX	ფურც. PAGES
შუშა პროექტი		2-4	37

ელ. გამანაწილებელი ჯარი
MDB-2

2.DB-1

2.DB-2

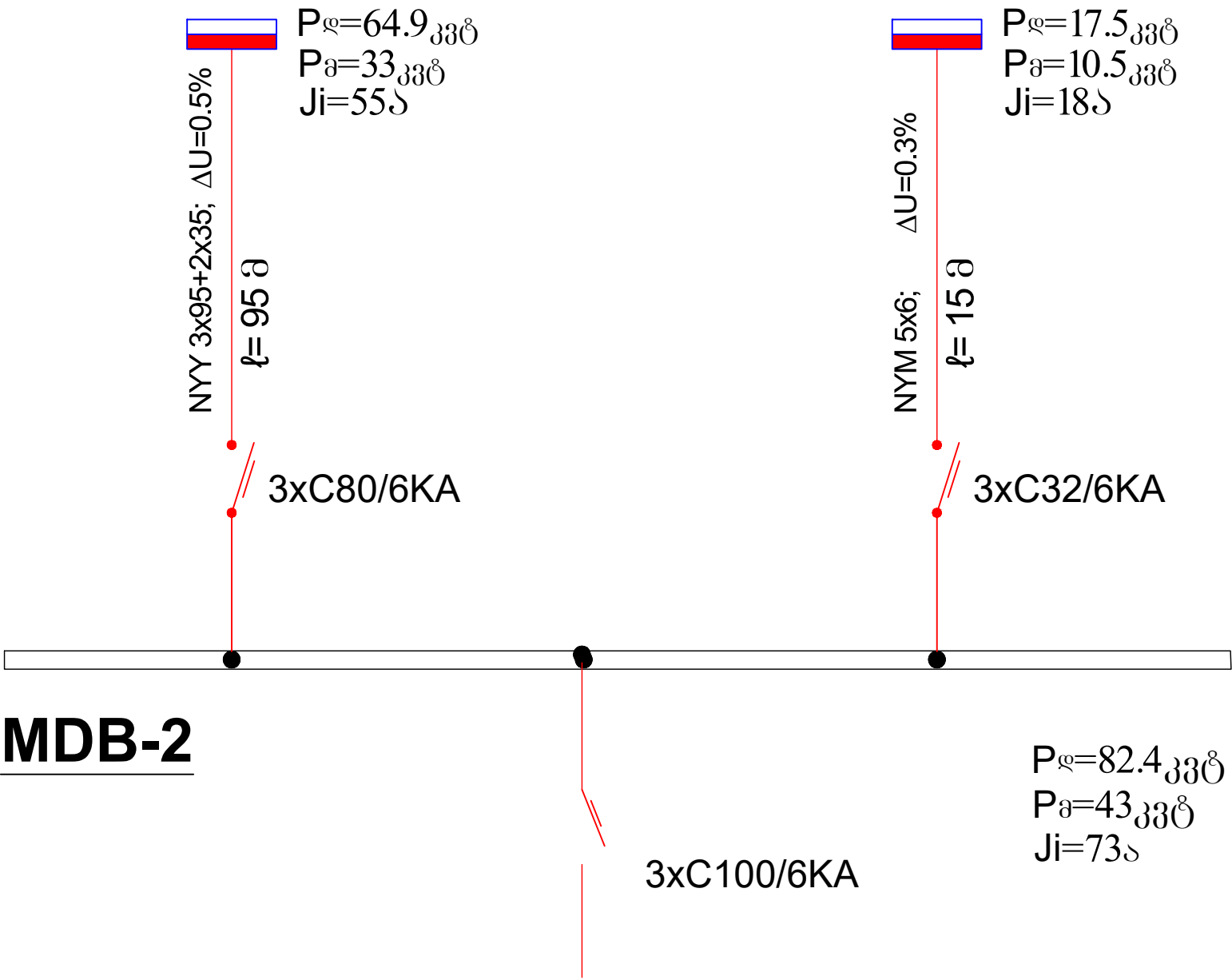

პირიზი PAPER SIZE	დოკუმენტი № CONTRACT №	პროექტი № PROJECT №	ფაილის სახელი FILE NAME
A3	***	***	***
pirobiTi aRniSvnebi LEGEND			
SemiSvnebi NOTES			
სიტუაციური სქემა KEY PLAN			
დამკვეთი		შპს "ალიანს მედი" ს.კ.: 405108477 "Alians Medi" Ltd ID #: 405108477	
პროექტი PROJECT		სამედიცინო ცენტრი Medical Center	
მისამართი ADDRESS		ქ. ქარელი ქ. ფანასკერტელის №30 საქართველო ქოლი: 68.10.45.028 Qareli, Fanaskerteli str., #30 Cadastral code: : 68.10.45.028	
პროექტი №	00181506.		
CAD FILE №	00181506.		
		ხელმოწერა Signature	
Constructor შენსრულებს Performing work შენსრულებს			
	ა. ბეჟალაძე		
საავტორო უფლებები: Copyright:		ნალექსიანის N. Aleksiadis	
<div>APEX Studio 1</div>			
შპს. "აპექს სტუდიო 1" საქართველო, თბილისი 0194, კოსტის შესახვევი №1 ტელ: (+995 97) 77 55 70 E-mail: apexstudio.ge@gmail.com			
ელექტროტექნიკური ნაწილი ARCHITECTURE			
მასშ. SCALE	1 : 100	თარიღი DATE OF ISSUE	15.06.2018
ნახაზი DRWG.	კორექტირება REVISIONS		
	№	კომენტ.	თარიღი DATE
	1		
	2		
სტადია STAGE		ინდექსი INDEX	ფურც. PAGES
შუშა პროექტი		3-5	37

ელ. გამანაწილებელი უარი
MDB-A

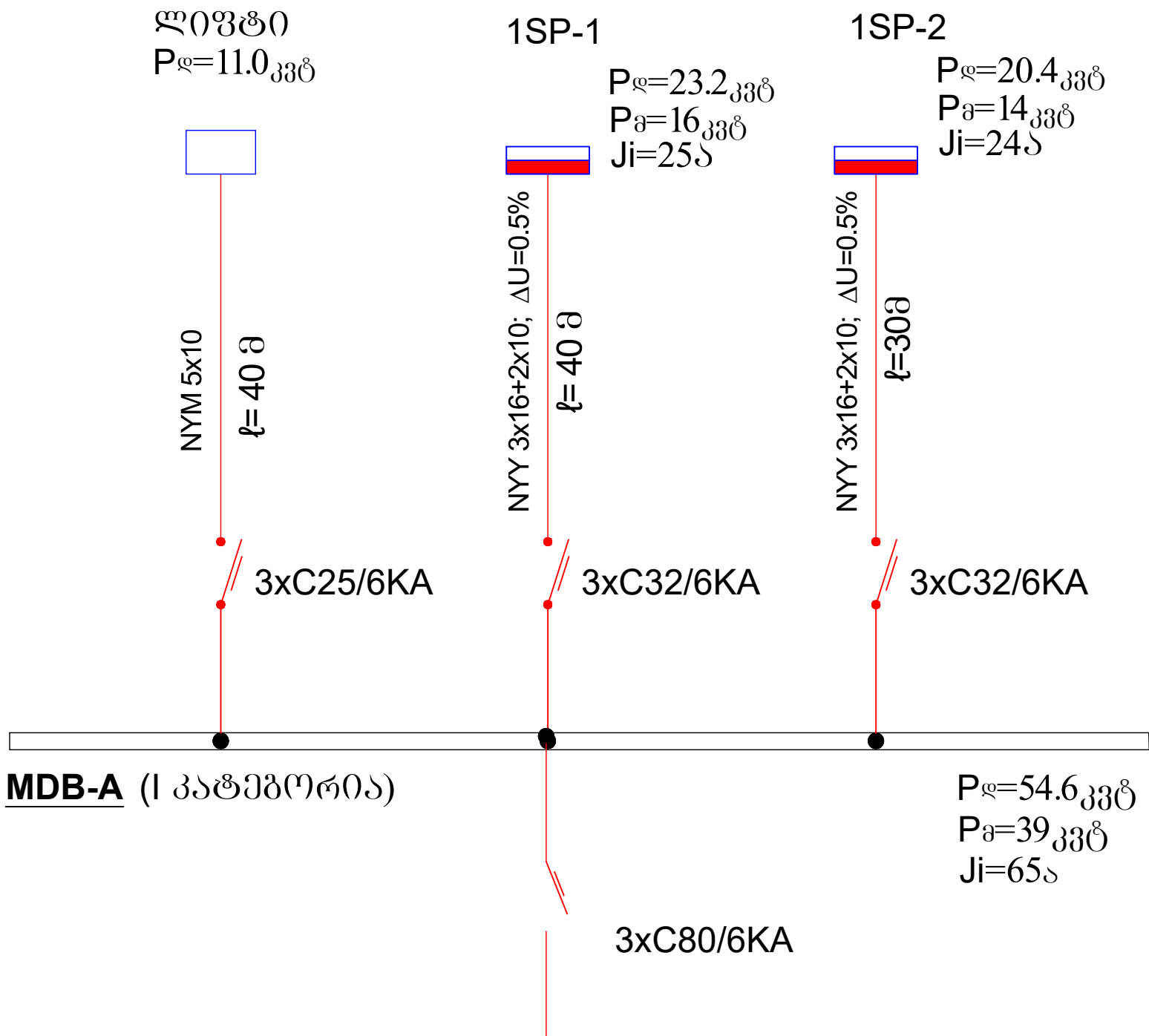

პროექტი PAPER SIZE	დამკვეთი № CONTRACT №	პროექტის № PROJECT №	ფაილის სახელი FILE NAME
A3	***	***	***
pirobiTi aRniSnebi LEGEND			
SeniSnebi NOTES			
სიტუაციური სქემა KEY PLAN			
დამკვეთი		შპს "ალიანს მედი" ს.კ.: 405108477 "Alians Medi" Ltd ID #: 405108477	
პროექტი PROJECT		სამედიცინო ცენტრი Medical Center	
მისამართი ADDRESS		ქ. პარაღლი ქ. ფანასკერტელის №30 საქაღმწიფო კოდი: 68.10.45.028 Qareli, Fanaskerteli str., #30 Cadastral code: : 68.10.45.028	
პროექტი №	00181506.		
CAD FILE №	00181506.		
		ხელმოწერა Signature	
Constructor			
შესრულდა Performing work			
შეისრულა Checked by	ა. გეტალოვა		
საავტორო უფლებები: Copyright:		ნ.ალექსიადის N. Aleksiadis	
<div>APEX Studio 1</div>			
შპს. "აპექს სტუდიო 1" საპროექტო, თბილისი 0194, კუთხის შესახვევი №1 ტელ: (+995 97) 77 55 70 E-mail: apexstudio.ge@gmail.com			
ელექტროტექნიკური ნაწილი ARCHITECTURE			
მასშ. SCALE	1 : 100	თარიღი DATE OF ISSUE	15.06.2018
ნახაზი DRWG.	კორექტირება REVISIONS		
	№	კორექტ.	თარიღი DATE
	1		
	2		
სტადია STAGE	06-პროექტი INDEX	ფურც. PAGES	
მუშა პროექტი	3-6	37	

ელ. გამანაწილებელი ღარი
MDB-B

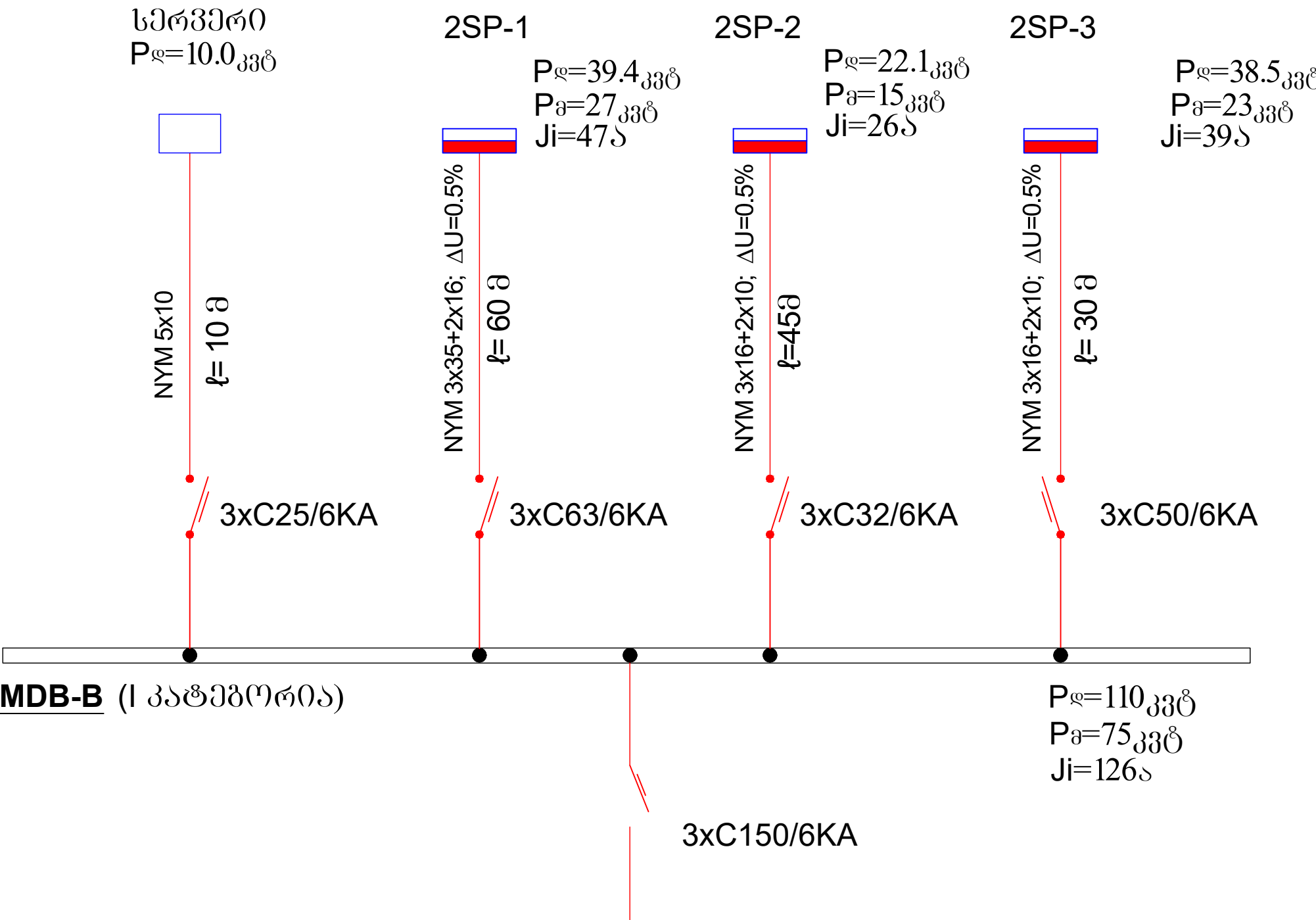

ფურცელი PAPER SIZE	დამკვეთი № CONTRACT №	პროექტის № PROJECT №	ფაილის სახელი FILE NAME
A3
pirobiTi aRniSvnebi			
LEGEND			
NOTES			
სიტუაციური სქემა KEY PLAN			
დამკვეთი		შპს "ალიანს მედი" ს.კ.: 405108477 "Alians Medi" Ltd ID #: 405108477	
პროექტი PROJECT		სამედიცინო ცენტრი Medical Center	
მისამართი ADDRESS		ქ. ქარბლი ქ. ფანასკერტლის №30 საქმისკარო კოდი: 68.10.45.028 Qareli, Fanaskerteli str., #30 Cadastral code: 68.10.45.028	
პროექტი №	00181506.		
CAD FILE №	00181506.		
		ხელმოწერა Signature	
Constructor			
შეასრულა Performing work			
შეამოწმა Checked by	ა. პეტალოშვილი		
საავტორო უფლებები: Copyright:		ნ.ალექსიადის N. Aleksiadis	
<div>APEX</div> <div>Studio 1</div>			
შპს. "აპექს სტუდიო 1" საპროექტო, თბილისი 0194, კმ ბინა შესახვევი №1 ტელ.: (+995 97) 77 55 70 E-mail: apexstudio.ge@gmail.com			
ელექტროტექნიკური ნაწილი ARCHITECTURE			
მასშ. SCALE	1 : 100	თარიღი DATE OF ISSUE	15.06.2018
ნახაზი DRWG.	პროექტის რევიზიები REVISIONS		
	№	კომენტ.	თარიღი DATE
	1		
	2		
სტადია STAGE		ინდექსი INDEX	ფურც. PAGES
მუშა პროექტი		ბ-7	37

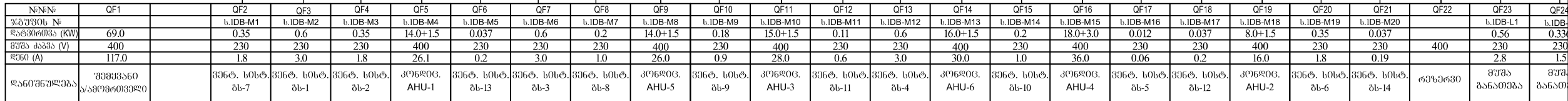

წიგანის ზომა PAPER SIZE	დაკვეთა № CONTRACT №	პროექტის № PROJECT №	ფაილის სახელი FILE NAME
A3
pirohiTi aRniSnebi LEGEND			
<div></div>			
SeniSnebi		NOTES	
<div></div>			
სიტუაციური სპეზი KEY PLAN			
<div></div>			
ლაგვითი <div>მეს "ალიანს მედი" ს.ა.: 405108477 "Alians Medi" Ltd ID #: 405108477</div>			
პროექტი PROJECT		სამშენობლო სენტრი Medical Center	
მისამართი ADDRESS		ქ. კარელი ქ. ფანასკერტელის №30 საკადასტრო ქოლი: 68.10.45.028 Qareli, Fanaskerteli str., #30 Cadastral coder : 68.10.45.028	
პროექტი №	00181506.		
CAD FILE №	00181506.		
		სელმოწერა Signature	<div></div>
Constructor შენსრული Performing work შისამუშავია Checked by	ა. ბებიაშვილი		
საავტორო უფლებები: Copyright:	ნალმანიდის N. Aleksiadis		
<div> <div>Posted image #3 FC5469B3.jpg</div> </div>			
შპს "აპექს სტუდოიო"			
საკაბოძლო ტელონი 0194 726 066 მის მისამართი №1 ტელ: (+995 57) 77 55 70 E-mail: apexstudio.ge@gmail.com			
ქვემოთწერილობითი ნაწილი			
შეს. SCALE	1 : 100	თარიღი DATE OF ISSUE	15.06.2018
ნახაზი DRAWG. ს. ბი-1 პლ. ბაზიკაწოდინი შპს		ქოდეტირება REVISIONS	
		№	ქოდეტირება REV. თარიღი DATE
		1	
		2	
		3	
სტადია STAGE	06/მისი INDEX	ფურც. PAGES	
შეშ პროექტი	0-8	37	

ელ. გამანაწილებელი უარი 1DB-1

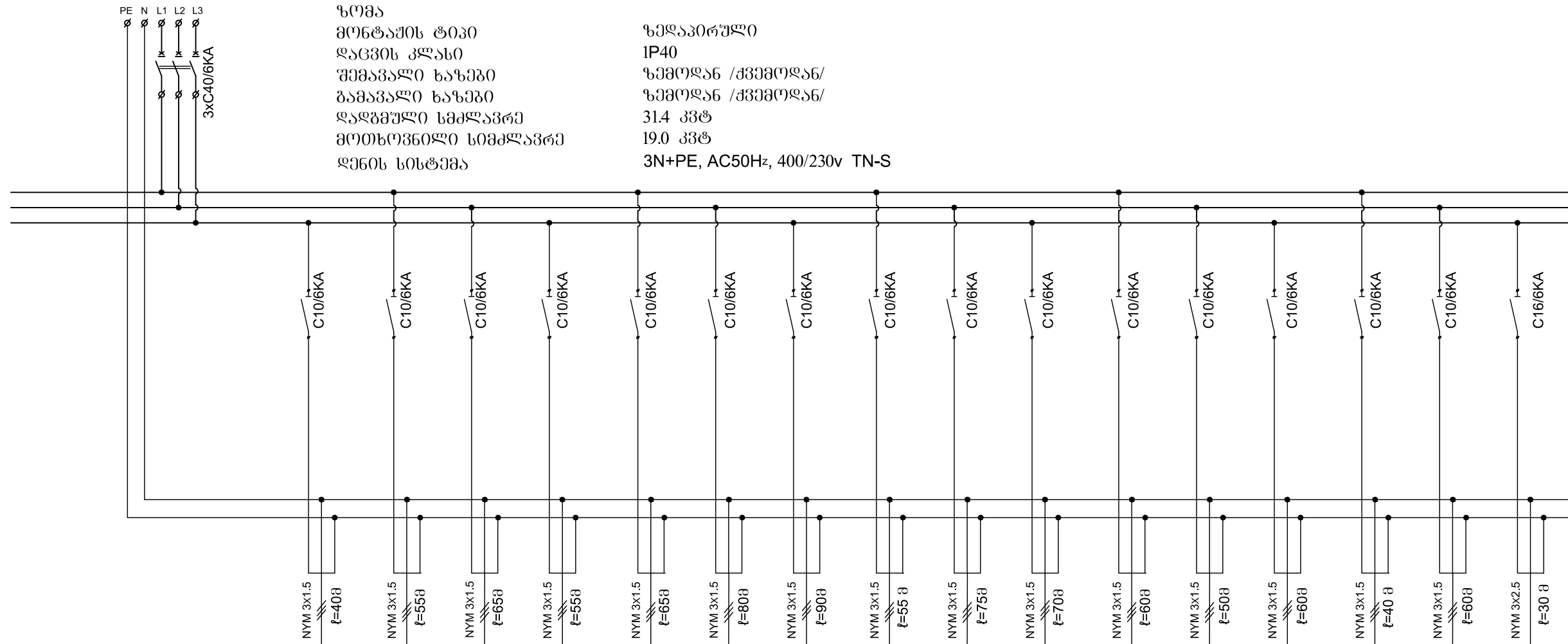

№№№	QF1		QF2	QF3	QF4	QF5	QF6	QF7	QF8	QF9	QF10	QF11	QF12	QF13	QF14	QF15	QF16	QF17
ჯგუზის №			1.IDB-L1	1.IDB-L2	1.IDB-L3	1.IDB-L4	1.IDB-L5	1.IDB-L6	1.IDB-L7	1.IDB-L8	1.IDB-L9	1.IDB-L10	1.IDB-L11	1.IDB-EM1	1.IDB-EM2	1.IDB-EM3	1.IDB-EM4	1.IDB-P1
ღაბჭირმე (KW)	19.0		0.328	0.616	0.672	0.464	0.464	0.448	0.672	0.336	0.616	0.688	0.67	0.1	0.25	0.112	0.028	1.6
მუშა ძაბვა (V)	400		230	230	230	230	230	230	230	230	230	230	230	230	230	230	230	230
ფენი (A)	32		1.7	3.1	3.4	2.34	2.34	2.26	3.4	1.7	3.1	3.5	3.4	0.5	1.3	0.57	0.14	8.1
ღანოშნულეება	„მომყვანი სამომრემული“		მუშა ბანათემა	მუშა ბანათემა	მუშა ბანათემა	მუშა ბანათემა	მუშა ბანათემა	მუშა ბანათემა	მუშა ბანათემა	მუშა ბანათემა	მუშა ბანათემა	მუშა ბანათემა	მუშა ბანათემა	ავარიული ბანათემა	ავარიული ბანათემა	ავარიული ბანათემა	ავარიული ბანათემა	კომპიუ- ტერი

ფურცლის ზოგადი PAPER SIZE	დაკვეთის № CONTRACT N°	პროექტის № PROJECT N°	ფაილის სახელი FILE NAME
A3	***	***	***
pirobiTiaRuiSnebi			
LEGEND			
SeniSnebi			
NOTES			
სიტუაციური სემა KEY PLAN			
დაკვეთი			
შპს "ალიანს მედი" ს.ჯ.: 405108477			
"Alians Medi" Ltd ID #: 405108477			
პროექტი PROJECT			
სამედიცინო ცენტრი Medical Center			
მისამართი ADDRESS			
ქ. ქარელში ქ. ფანასკერტლის №30 საკადასტრო კოდები: 68.10.45.028 Qareli, Fanaskerteli str., #30 Cadastral code : 68.10.45.028			
პროექტის №	00181506.		
CAD FILE №	00181506.		
	სტამბის Signature		
Constructeur			
შესრულა Performing work			
შეამოწმა Checked by	ა. პეტრაშვილი		
საავტორო უფლებები: Copyright:			ნ. ალექსიადის N. Aleksiadis
შპს "აპექს სტუდია"			
საკადასტრო, მუნიციპალიტეტის 0194, ქ. თბილისი, შენობის №1 ტელ. (+995 97) 77 55 70 E-mail: apexstudio.ge@gmail.com			
ქვემოთაღებული დოკუმენტი არის			
მასშ. SCALE	1 : 100	თარიღი DATE OF ISSUE	15.06.2018
ნახაზი DRWG.	პროექტების		
	REVISIONS		
	№	პროექტ. REV.	თარიღი DATE
	1		
1DB-1 კვ. ბაზისა და ინჟინერი შპს	2		
	3		
სტადია	STAGE	ინჟინერი INDEX	ფურც. PAGES
შპს პროექტი		1-9	37

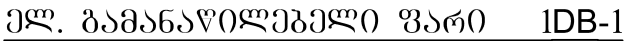

შპს-ის სახელი PAPER SIZE	დამკვეთის № CONTRACT №	პროექტის № PROJECT №	ფაილის სახელი FILE NAME
A3	***	***	***
pirobiTiaRniSnebi			
LEGEND			
SeniSnebi			
NOTES			
სიტუაციური სურათი KEY PLAN			
სასაქონლო ADDRESS			
მოს "ალიანს მედი" ს.ჯ.: 405108477			
"Alians Medi" Ltd ID #: 405108477			
პროექტი PROJECT			
სახელმწიფო სამედიცინო ცენტრი Medical Center			
მისამართი ADDRESS			
მ. პარკული მ. ფანასკერტელის №30 საკადასტრო ქოლჩი: 68.10.45.028 Qareli, Fanaskerteli str., #30 Cadastral coder : 68.10.45.028			
პროექტის №	00181506.		
CAD FILE №	00181506.		
		ხელმოწერა Signature	
Constructor შენარჩუნებული Performing work შესრულებული Checked by	ა. ბეჭეტაშვილი		
საავტორო უფლებები: Copyright:	ნალექსიძის N. Aleksids		
APEX Posted online: #3 FC5469B3.jpg Studio 1			
შპს "აპექს სტუდია"			
საავტორო უფლებები ©194 შპს აპექს სტუდია			
ტელ: (+995 57) 77 55 70			
E-mail: apexstudio.ge@gmail.com			
გეგმა/პროექტი/დამკვეთის ნომერი			
მასშტაბი SCALE	1 : 100	თარიღი DATE OF ISSUE	15.06.2018
ნახაზი DRWG.	პროექტის რევიზიები REVISIONS		
	№	კომენტარი, REV.	თარიღი DATE
	1		
	2		
	3		
სტადია STAGE	06/შენიშვნა INDEX	ფურცელი PAGES	PAGES
შპს პროექტი	3-10		37

შპს. გამანახავილებელი უარი 1DB-2

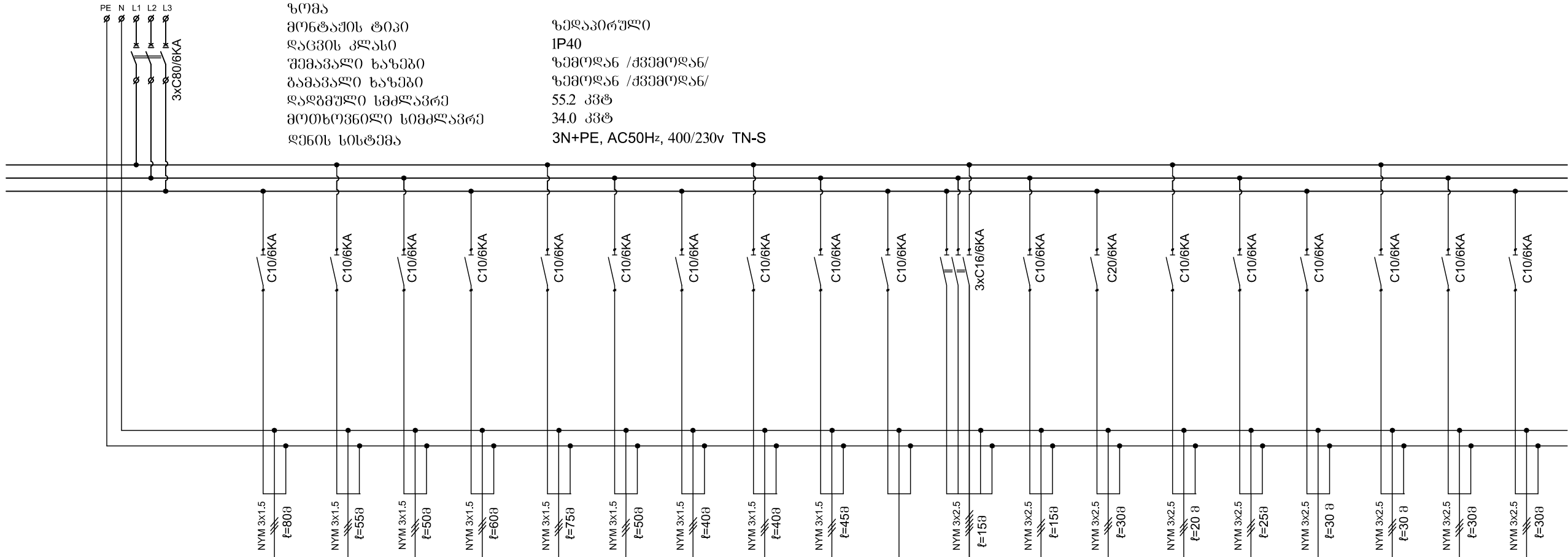

N/N	QF1	QF2	QF3	QF4	QF5	QF6	QF7	QF8	QF9	QF10	QF11	QF12	QF13	QF14	QF15	QF16	QF17	QF18	QF19	QF20
პროექტის N		12DB-L1	12DB-L2	12DB-L3	12DB-L4	12DB-L5	12DB-L6	12DB-EM1	12DB-EM2	12DB-EM3		12DB-P1	12DB-P2	12DB-P3	12DB-P4	12DB-P5	12DB-P6	12DB-P7	12DB-P8	12DB-P9
დატვირთვა (KW)	34.0	0.48	0.504	0.448	0.504	0.48	0.352	0.112	0.071	0.2		5.5	0.6	2.5	0.6	0.8	0.6	0.6	1.0	1.0
მუშა ძაბვა (V)	400	230	230	230	230	230	230	230	230	230	230	400	230	230	230	230	230	230	230	230
დენი (A)	58	2.4	2.5	2.3	2.5	2.4	1.8	0.57	0.36	1.0		2.3	3.0	12.6	3.0	4.0	3.0	3.0	5.1	5.1
დანერგვები	მომხმარებელი სამომხმარებლო	მუშა ბანათება	მუშა ბანათება	მუშა ბანათება	მუშა ბანათება	მუშა ბანათება	მუშა ბანათება	ავარიული ბანათება	ავარიული ბანათება	ავარიული ბანათება	რეზერვი	ტექ. მოწყობ.	საშემოს. ტოქსიტი	საშემოს. ტოქსიტი	საშემოს. ტოქსიტი	საშემოს. ტოქსიტი	საშემოს. ტოქსიტი	საშემოს. ტოქსიტი	პაციენტ. კაბინა	პაციენტ. კაბინა

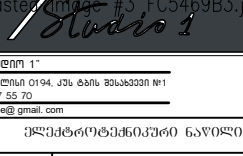
პერფორმის PAPER SIZE	დოკუმენტი № CONTRACT №	პროექტის № PROJECT №	ფაილის სახელი FILE NAME
A3
pirobiTi aRnTSnebi			
LEGEND			
SeneTSnebi			
NOTES			
სიტყვითი სპეცი KEY PLAN			
დამკვეთი			
შპს "ალიანს მედი" ს.კ.: 405108477			
"Alians Medi" Ltd ID #: 405108477			
პროექტი PROJECT			
სამედიცინო ცენტრი Medical Center			
მისამართი ADDRESS			
ქ. ქარაღი ქ. ფანასკეტელის №30 საკადასტრო ქოდი: 68.10.45.028 Qareli, Fanasketeli str., #30 Cadastral code: 68.10.45.028			
პროექტი №	00181506.		
CAD FILE №	00181506.		
		ხელმოწერა Signature	
Constructor შპს/კომპანია Performing work შეამოწმა Checked by	ა. პეტრიაშვილი		
საკადასტრო უფლებები: Copyright:	ნ.ალექსიძის N. Aleksidze		
<div> Posted image: #3_FC5469B3.jpg</div>			
შპს "აპექს სტუდო 3"			
საკადასტრო, მთლიანი 0194, კმ. ბანს მისამართი №1 ბინა, (+995 97) 77 55 70 E-mail: apexstudio.ge@gmail.com			
ქვემოთხატულია 6 აპრილი 2018			
შპს SCALE	1 : 100	თარიღი DATE OF ISSUE	15.06.2018
პროექტი DRWG.	პროექტის რევიზიები REVISIONS		
	№	პროექტი REV.	თარიღი DATE
	1		
	2		
	3		
სტადია STAGE	06/შპს/0	INDEX	ფურც. PAGES
შუამ. პროექტი	შ-11		37

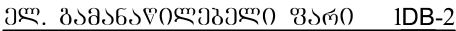

APEX Studio 1

შპს. გამანავილებელი ფარი 1DB-3

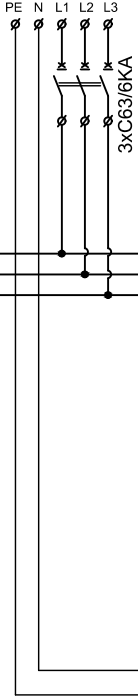
[illegible]

პროექტის PAPER SIZE	დოკუმენტი № CONTRACT №	პროექტის № PROJECT №	ფაილის სახელი FILE NAME
A3	***	***	***
pirohiTi aRnSnebi			
LEGEND			
SentSnebi			
NOTES			
სიტუაციური სქემა KEY PLAN			
დაშვებით			
<div>მას "ალთან მედი" ს.ჯ.: 405108477</div> <div>"Alians Medi" Ltd</div> <div>ID #: 405108477</div>			
პროექტი PROJECT			
სახელმწიფო სერვის			
Medical Center			
მისამართი ADDRESS			
<div>ქ. ქარბული</div> <div>ქ. ფანასკერტლის №30</div> <div>საკადასტრო კოდით: 68.10.45.028</div> <div>Qareli, Fanaskerteli str., #30</div> <div>Cadastral code: : 68.10.45.028</div>			
პროექტის №	00181506.		
CAD FILE №	00181506.		
		გულმოწერა Signature	
Constructor			
შესრულა Performing work			
შემოწმებულია Checked by	ა. მებლაღვიძა		
სავატორი უფლებები: Copyright:	ნ. ალექსიაძის N. Aleksiaids		
<div>Pasted image #3 FC5469B3.jpg</div> <div>Signed 1</div>			
შპს "ვეთს სამსახური 1"			
საპატენტო, რეგისტრაცია O194, კუს ტანის შესახებში №1			
ტელ - +995 927 77 55 70			
E-mail apexstudio.ge@gmail.com			
გეომეტრიკონსტრუირება ნაწილი			
მასშ. SCALE	1 : 100	თარიღი DATE OF ISSUE	15.06.2018
DRWG,	კონსტრუირება REVISIONS		
	N	კონსტრუირება REV.	თარიღი DATE
	1		
	2		
3			
სტადია STAGE	O6-მიზანი INDEX	ფურცელი PAGES	
მეორე პროექტი	1-13	37	

QF21	QF22	QF23	QF24	QF25	QF26	QF27	QF28	QF29	QF30	QF31	QF32	QF33	QF34	QF35	QF36	QF37	QF38	QF39	QF40	QF41	QF42	QF43	QF44
1.3DB-P20	1.3DB-P21	1.3DB-P22	1.3DB-P23	1.3DB-P24	1.3DB-P25	1.3DB-P26	1.3DB-PU1	1.3DB-PU2	1.3DB-PU3	1.3DB-PU4	1.3DB-PU5	1.3DB-PU6	1.3DB-PU7	1.3DB-PU8	1.3DB-PU9	1.3DB-PU10	1.3DB-PU11	1.3DB-PU12	1.3DB-B1	1.3DB-B2			
0.6	0.8	3.0	3.0	3.0	3.0	2.5	1.0	1.0	1.0	1.0	1.0	1.0	1.0	1.0	1.0	1.0	1.0	1.0	0.2	0.3			
230	230	230	230	230	230	230	230	230	230	230	230	230	230	230	230	230	230	230	230	230	230	230	230
3.0	4.0	15.2	15.2	15.2	15.2	12.6	5.1	5.1	5.1	5.1	5.1	5.1	5.1	5.1	5.1	5.1	5.1	5.1	1.0	1.5			
საშემშვ. ორუმტი	საშემშვ. ორუმტი	საოპერაცი. პანელი	საოპერაცი. პანელი	საოპერაცი. პანელი	საოპერაცი. პანელი	საშემშვ. ორუმტი	პაციენტ. პანელი	პაციენტ. პანელი	პაციენტ. პანელი	პაციენტ. პანელი	პაციენტ. პანელი	პაციენტ. პანელი	პაციენტ. პანელი	პაციენტ. პანელი	პაციენტ. პანელი	პაციენტ. პანელი	პაციენტ. პანელი	პაციენტ. პანელი	ბაძმტრ. ნათურა	ბაძმტრ. ნათურა	რეზერვო	რეზერვო	რეზერვო

შპს-ის ზომა PAPER SIZE	დაკვეთის № CONTRACT №	პროექტის № PROJECT №	ფაილის სახელი FILE NAME
A3
pirobT i aRuSvnebi			
LEGEND			
SeniSvebi		NOTES	
სიტუაციური სქემა KEY PLAN			
დამკვეთი		შპს "ალნანს მედი" ს.კ.: 405108477 "Alians Medi" Ltd ID #: 405108477	
პროექტი PROJECT		სახელმწიფო სენატორი Medical Center	
მისამართი ADDRESS		ძ. კარაული ძ. ფანასკერტელის №30 საკადასტრო ქოლი: 68.10.45.028 Qaredi, Fanaskerteli str., #30 Cadastral code : 68.10.45.028	
პროექტი №	00181506.		
CAD FILE №	00181506.		
		სტუმრების Signature	
Constructor			
შესრულდა Performing work			
შეამოწმა Checked by	ა. ბებიაშვილი		
საავტორო უფლებები: Copyright:	ნ. ალექსიადის N. Aleksiads		
<div style="text-align: center;"></div>			
შპს "აპექს სტუდო" "			
საავტორო უფლების დაცვა: © 1994-2023 შპს "აპექს სტუდო" №1 ტელ: +995 597 77 65 70 E-mail: apexstudio.ge@gmail.com			
გეოდეზიკური რუკის ნაწილი			
მასშ. SCALE	1 : 100	თარიღი DATE OF ISSUE	15.06.2018
ნახაზი DRWG.		მოდიფიკაციები REVISIONS	
		№	მოდიფიკ. REV.
		1	თარიღი DATE
		2	
10B-3 კვლ. ნაბნელოდებული შეათვისება		3	
სტადია STAGE	ინჟინერი INDEX	ფურც. PAGES	
შემა პროექტი	3-14		37

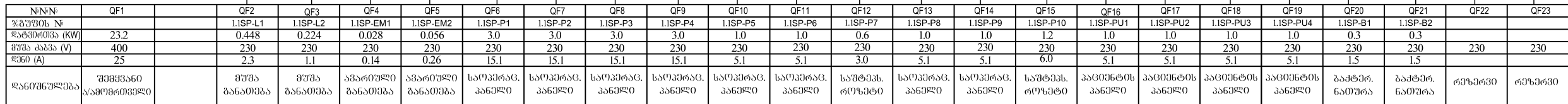

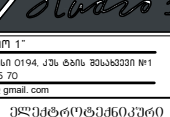
ფურცლის PAPER SIZE	დამკვეთის № CONTRACT №	პროექტის № PROJECT №	ფაილის სახელი FILE NAME
A3	***	***	***
pirohiTi aRniSvnebi			
LEGEND			
SaniSvnebi		NOTES	
სიტუაციური სურათი KEY PLAN			
დამკვეთი		შპს "ალთანს მედი" ს.კ.: 405108477 "Alians Medi" Ltd ID #: 405108477	
პროექტი PROJECT		სამედიცინო ცენტრი Medical Center	
მისამართი ADDRESS		ქ. ქარაღი ქ. ფანასკერტლის №30 საქადასტრო კოდი: 68.10.45.028 Qareli, Fanaskerteli str., #30 Cadastral code: 68.10.45.028	
პროექტი №	00181506.		
CAD FILE №	00181506.		
		ხელმოწერა Signature	
Constructor შპს სარული Performing work			
შეამოწმა Checked by	ა. პეტალოვა		
საპატენტო უფლებები: Copyright:			სალექსიადის N. Aleksiadis
<div> Posted online: #3 FC5469B3.jpg Stamps</div>			
შპს "აპექს სტუდიო" _____ საპატენტო, ფაილის #0194, ან ბანის შესაბამისი №1 ტელ: +995 977 77 55 70 E-mail: apexstudio.ge@gmail.com			
ქვემოთწერეთიდან დაწველი			
მასშტაბი SCALE	1 : 100	თარიღი DATE OF ISSUE	15.06.2018
სახეობა DRAWG.	კონსტრუქციული		
	REVISIONS		
	№	კომენტ.	თარიღი
	1	2	3
1SP-1 კლ. ბაზენა-საშობალო შპს			
სტადია STAGE	06/შპს	INDEX	ფურც. PAGES
შუბა პროექტი	3-15		37

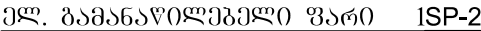

APEX
Pasted Image #3 FC5469B3.jpg
Studio 1

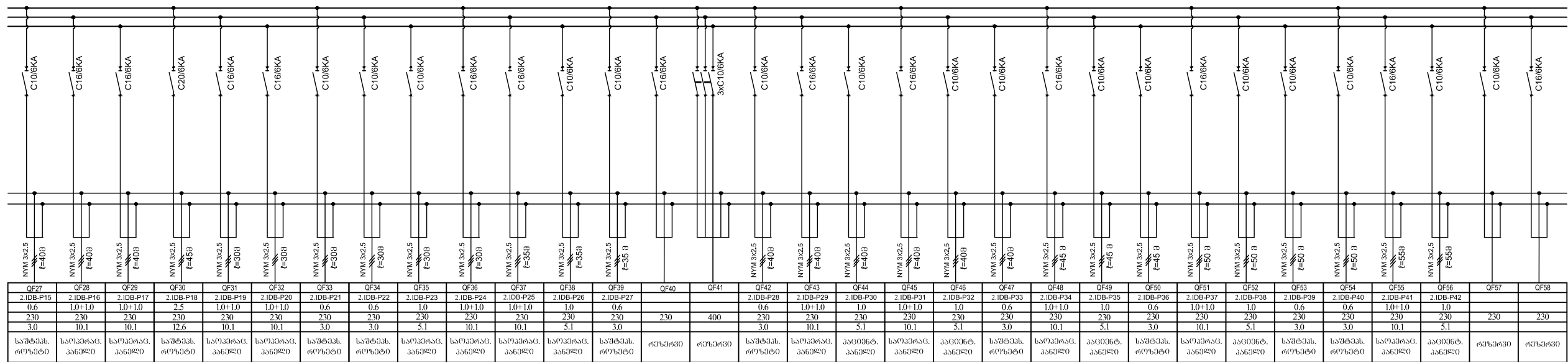

შპს/კომპანია PAPER SIZE	დოკუმენტის № CONTRACT №	პროექტის № PROJECT №	ფაილის სახელი FILE NAME
A3
პრობიტი ანუSvnebi			
LEGEND			
Svnebi		NOTES	
სტრუქტურული სპეცია KEY PLAN			
დამკვეთი		შპს "ალიანს მედი" ს.კ.: 405108477 "Alians Medi" Ltd ID #: 405108477	
პროექტი PROJECT		სამშენიშვნო სტადია Medical Center	
მისამართი ADDRESS		ქ. ქარაღი ქ. ფანასკერტის №30 საქადასტრო კოდი: 68.10.45.028 Qareli, Fanaskerteli str., #30 Cadastral code: 68.10.45.028	
პროექტი №	00181506.		
CAD FILE №	00181506.		
		სტუმრის Signature	
Constructor			
შენსრავს Performing work	ა. პეტალოვა		
შეამოწმა Checked by	სააგტრო უფლებები: Copyright:		
N. Alektsids			
			
შპს "აპექს სტუდო" ს.კ.			
სააგტრო უფლებები 0194 ქუჩის შესახებ №1			
ტელ: +995 577 77 65 70			
E-mail: apexstudio.ge@gmail.com			
ქვემოთწერული დოკუმენტი ნაწილობრივ			
მასშტაბი SCALE	1 : 100	თარიღი DATE OF ISSUE	15.06.2018
ნახაზი DRWG.	კორექტირება REVISIONS		
	№	კორექტირება REV.	თარიღი DATE
	1		
	2		
3			
სტადია STAGE	06/შპს/0	INDEX	ფურც. PAGES
შპს პროექტი	0-18		37

მლ. გამანაწილებელი უარი 2DB-2

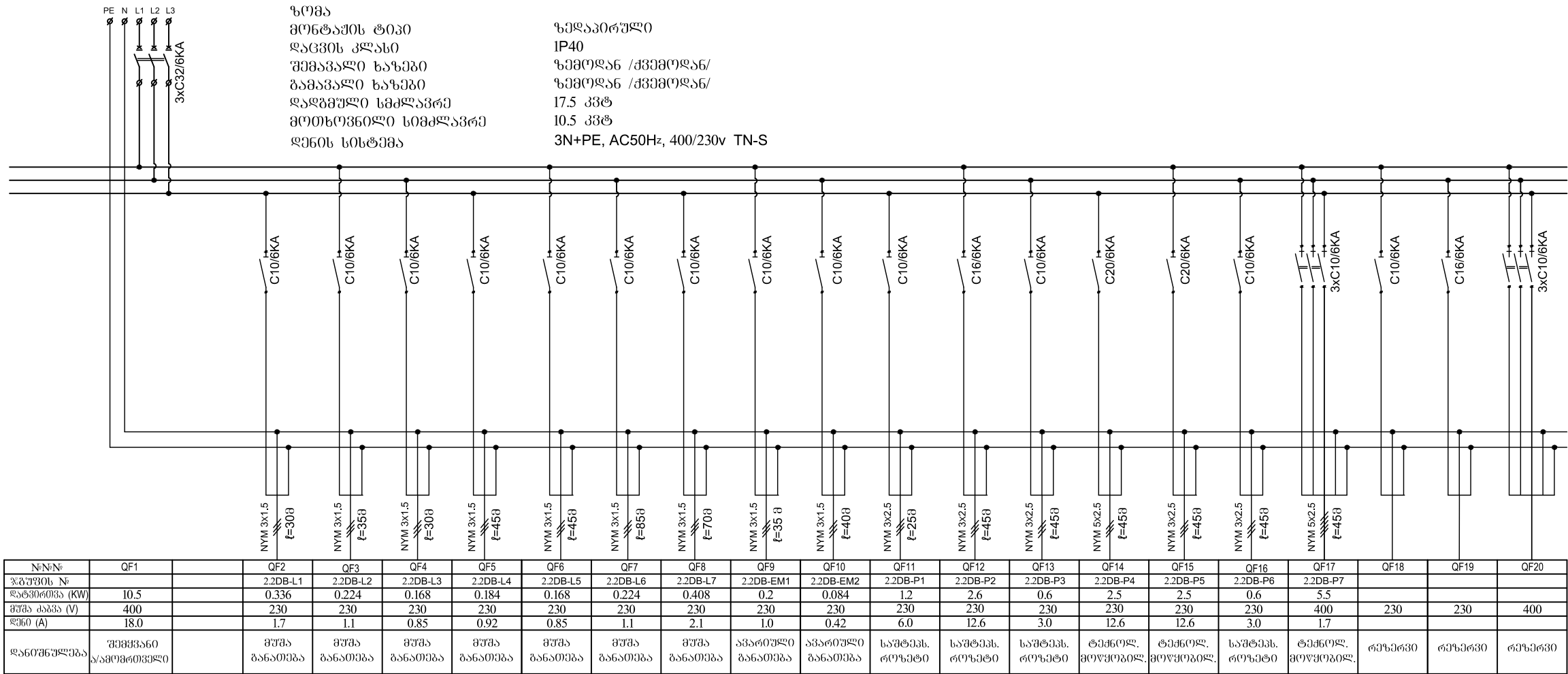
[illegible]

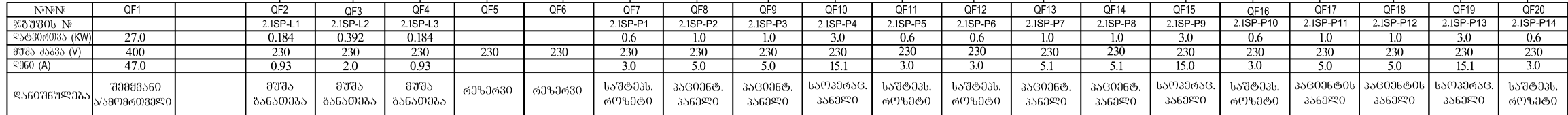

პირიზმის PAPER SIZE	შეკვეთის № CONTRACT N°	პროექტის № PROJECT N°	ფაილის სახელი FILE NAME
A3
pirobiT i aRnSvnebi LEGEND			
SemiSvnebi	NOTES		
სიტუაციური სურათი KEY PLAN			
<div>ლამბოტი</div> <div>შპს "ალთან მედი" ს.ჯ.: 405108477 "Alians Medi" Ltd ID #: .405108477</div> <div>პროექტი PROJECT</div> <div>სახელდებრივი მცემარი Medical Center</div> <div>მისამართი ADDRESS</div> <div>ქ. კარალი ქ. ფანასკერტელის №30 საკადატრული ქობლი: 68.10.45.028 Qareli, Fanaskerteli str., #30 Cadastral code : 68.10.45.028</div>			
პროექტის №	00181506.		
CAD FILE №	00181506.		
		საღმომწერი Signature	
Constructor შენსრული Performing work შესანიჭებული Checked by	ა. ბგვლაძე		
საავტორლო უფლებები: Copyright:	ნ. ალექსიადას N. Aleksiadis		
<div>APEX Studio 1</div> <div>Posted on June 13, 2018 at 9:58 AM UTC+3</div>			
შპს "აქუს სტუდიო 1"			
საკადეტინლო რუმონი 0194. ჰუნ ტანს შინაგოდინი №1 ტელ: +995 977 77 45 70 E-mail: apexstudio.ge@gmail.com			
ქმედებ(რ)ებადმოკერო ნაწილობით			
მაჟს. SCALE	1 : 100	შარიტნი DATE OF ISSUE	15.06.2018
რაჩაზი DRAWG.	ქომდეტინრება REVISIONS		
	N	ქომდეტ. REV.	შარიტნი DATE
	1		
	2		
	3		
სტადია STAGE	ინდექსი INDEX	ფიცე PAGES	PAGES
შეშა პროექტში	2-20	37	

ელ. გაგანაწილებელი ფარი 2SP-1

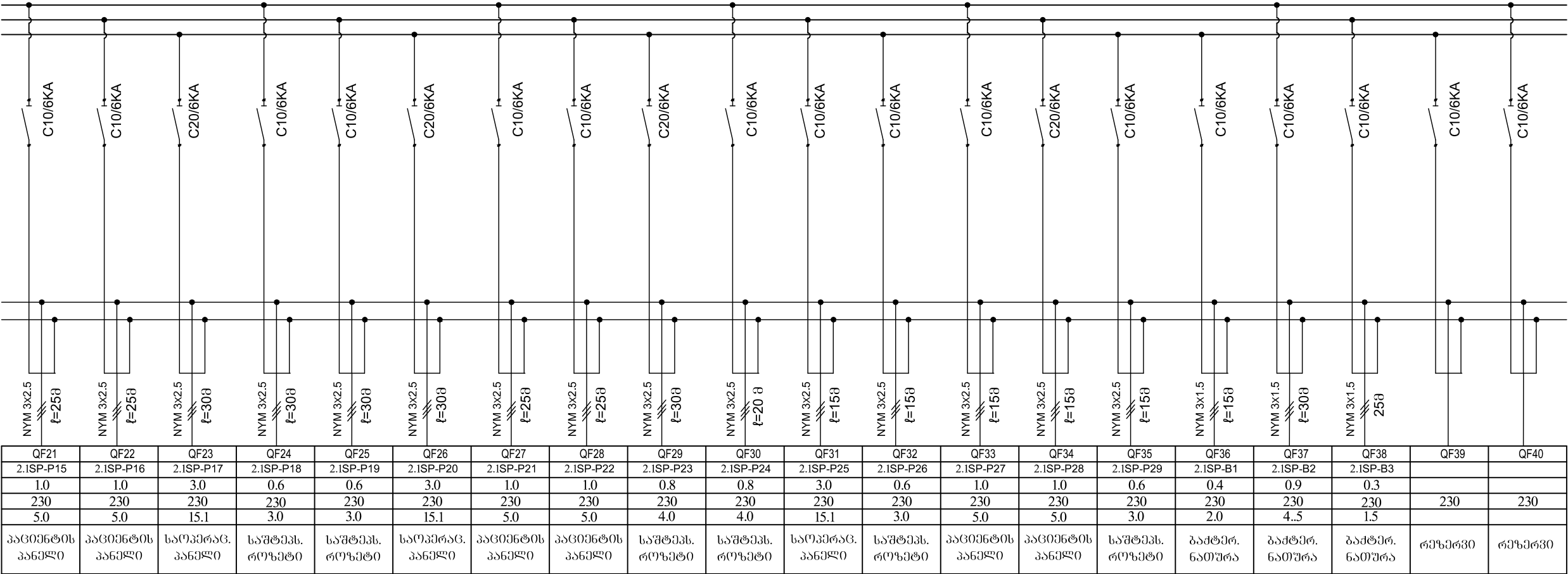

ფურცალი PAPER SIZE	დაკვეთა № CONTRACT №	პროექტის № PROJECT №	ფაილის სახელი FILE NAME
A3	***	***	***
pirohiTi aRniSvnebi			
LEGEND			
სიტუაციური სკემა KEY PLAN			
სენიSvnebi			
NOTES			
სიტუაციური სკემა KEY PLAN			
დამკვეთი		შპს "ალიანს მედი" ს.კ.: 405108477 "Alians Med" Ltd ID #: 405108477	
პროექტი PROJECT		სამედიცინო ცენტრი Medical Center	
მისამართი ADDRESS		ქ. ჭავჭავაძის ქ. 10 საქართველოს ქ. 10 ქარელი, Fanaskerteli str., #30 Cadastral codes : 68.10.45.028	
პროექტი №	00181506.		
CAD FILE №	00181506.		
		ხელმოწერა Signature	
Constructor შენიშვნა Performing work			
შეამოწმა Checked by	ა. გეგმალია		
საავტორო უფლებები: Copyright:	ნ. ალექსიადის N. Aleksiadis		
<div>APEX</div> <div>Posted image #3 FC5469B3.jpg</div> <div>Studio 1</div>			
შპს "აპექს სტუდიო 1" საავტორო უფლებები: 0194, ქს. ბიზნ. შესაძენი №1 ტელ: +995 977 77 55 70 E-mail: apexstudio.ge@gmail.com			
ვლადიმერ (ვლადიმერ) ნაწილი			
მასშტაბი SCALE	1 : 100	თარიღი DATE OF ISSUE	15.06.2018
ნახაზი DRWG.	კორექტირება REVISIONS		
	კორექტირება REV.	თარიღი DATE	
სტადია STAGE	ინდექსი INDEX	ფურც.ი. PAGES	
მუშა პროექტი	21	37	

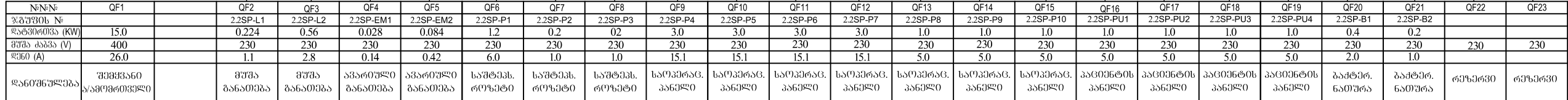

პირი/პაპერი PAPER SIZE	დამკვეთის № CONTRACT №	პროექტის № PROJECT №	ფაილის სახელი FILE NAME
A3
პირობითი ანსხეული LEGEND			
სენსიტიუი SensiSnebi		შენიშვნები NOTES	
სტრუქტურული სპეცი KEY PLAN			
დამკვეთი სპს "ალიანს მედი" ს.კ.: 405108477 "Alians Medi" Ltd ID #: 405108477		პროექტი სამედიცინო ცენტრი Medical Center ქ. ქარაი ქ. ფანასკერტლის №30 საკადასტრო კოდი: 68.10.45.028 Qareli, Fanaskerteli str., #30 Cadastral code: 68.10.45.028	
პროექტის №	00181506.		
CAD FILE №	00181506.		
		საღმომწერა Signature	
შენიშვნები შენიშვნები Performing work შეამოწმა Checked by	ა. ბეჭეტაძე		
საავტორო უფლებები: Copyright:	ნ.ალექსიძის N. Aleksiadis		
APEX Posted on page #3 of C5459B3.jpg Studio 1			
პს. "აპექს სტუდო 1"			
საავტორო უფლებები 0194. პს. ბანის შესახებ №1 ტელ: +995 577 77 55 70 E-mail: apexstudio.ge@gmail.com			
ქვემოთაღებული ნაწილი			
მასშტაბი SCALE	1 : 100	თარიღი DATE OF ISSUE	15.06.2018
ნახაზი DRWG.		პროექტის რევიზიები REVISIONS	
		№	კომენტარი REV.
		თარიღი DATE	
2SP-2 კლ. ბანის ნაწილი შპს			
სტადია STAGE	06/შპს	INDEX	ფურცელი PAGES
შპს პროექტი	0-22		37

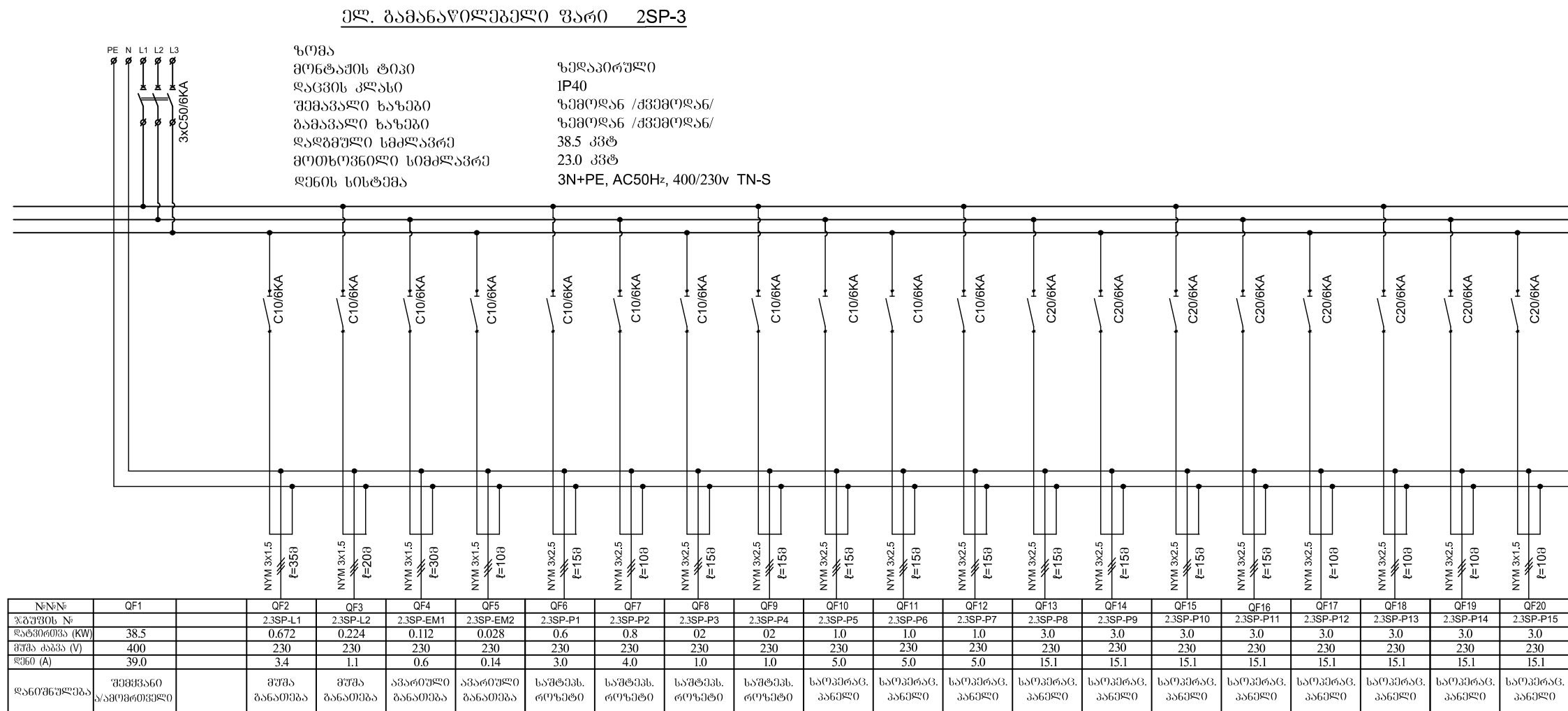

მლ. გამანაწილებელი უარი 2SP-3

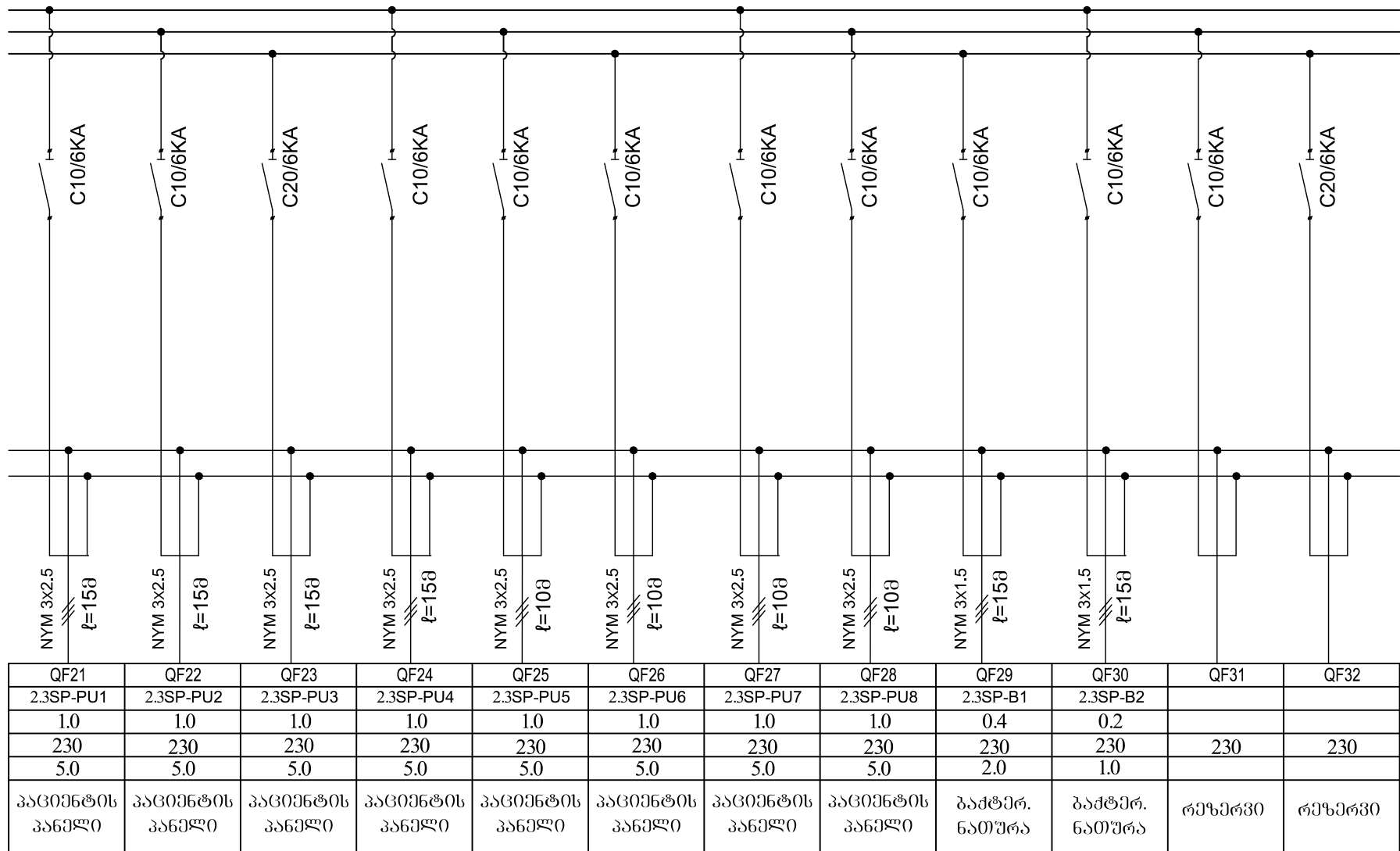

პირადი პაპერ სიზე PAPER SIZE	კონტრაქტის № CONTRACT N°	პროექტის № PROJECT N°	ფაილის სახელი FILE NAME
A3	***	***	***
პრობიტი არის შენი LEGEND			
SentiSnebi NOTES			
სიტუაციური სურათი KEY PLAN			
ლაგვერდი შპს "ალიანს მედი" ს.ჯ.: 405108477 "Alians Medi" Ltd ID #: 405108477			
პროექტი PROJECT სამედიცინო ცენტრი Medical Center			
მისამართი ADDRESS თ. შარავლი თ. ფანასკერტელის №30 საკადასტრო ქოლნ: 68.10.45.028 Qareli, Fanaskerteli str., #30 Cadastral code : 68.10.45.028			
პროექტის №	00181506.		
CAD FILE №	00181506.		
		სელმოწერა Signature	
Constructor შენიშვნა Performing work			
შეამოწმა Checked by	ა. მამალაძე		
საპატენტო უფლებები: Copyright:	ნ. ალექსიძის N. Aleksids		
<div style="text-align: center;"> Posted image #3 FC5469B3.jpg Stamps: 1</div>			
შპს "აპექს სტუდოიო" საპატენტო, რეგისტრაცია 0194, კვ. ბინა შესახებში №1 ტელ: +995 977 77 65 70 E-mail: apexstudio.ge@gmail.com			
გლობალური ტექნიკური ნაწილი			
შესწავლა SCALE	1 : 100	თარიღი DATE OF ISSUE	15.06.2018
პროექტი DRWG. 2SP-3 ელ. ბაზისის წყლის მიწის შედეგი	პროექტის რევიზიები REVISIONS		
	N	პროექტი, REV.	თარიღი DATE
	2		
	3		
სტადია STAGE	06/შედეგი INDEX	ფურც. PAGES	PAGES
შედეგი პროექტი	0-24	37	



1 სართულის გეგმა

ფურცლის PAPER SIZE	დოკუმენტის № CONTRACT №	პროექტის № PROJECT №	ფაილის სახელი FILE NAME
A3
კოორდინატები, აკრძალვისკენი			LEGEND
შენიშვნები			NOTES
სივრცითი სურათი KEY PLAN			
დამკვეთი		შპს "ალიანს მედი" ს.კ.: 405108477 "Alians Medi" Ltd ID #: 405108477	
პროექტი PROJECT		სამედიცინო ცენტრი Medical Center	
მისამართი ADDRESS		ქ. ვანაძის ქ. 30 სამედიცინო ცენტრი №30 კოორდინატები: 68.10.45.028 Qareli, Fanaskerteli str., #30 Cadastral codes : 68.10.45.028	
პროექტის №	00181506.		
CAD FILE №	00181506.		
		ხელმოწერა Signature	
Constructeur შენიშვნა Performing work			
შეამოწმა Checked by	ა. გუგუშვილი		
საავტორო უფლებები: Copyright:	ნ. ალექსიძე N. Aleksidze		
<div>APEX</div> <div>Studio 1</div>			
შპს "აპექს სტუდო 1" სამედიცინო ცენტრი, თბილისი 0194, ქ. ვანაძის ქ. 30 ტელ: (+995 97) 77 55 70 E-mail: apexstudio.ge@gmail.com			
კლავიტურის/მედიკამენტების ნაწილი			
მასშტაბი SCALE	1 : 100	თარიღი DATE OF ISSUE	15.06.2018
დოკუმენტი DRWG.	კომპლექტირება		
	REVISIONS		
	№	კომპლექტირება	თარიღი
	1	კომპლექტირება	თარიღი
სტადია STAGE	06-მომზადებული	INDEX	ფურცელი PAGES
მუშა პროექტი	მ-25		37



პროექტის PAPER SIZE	დაკვეთა № CONTRACT N°	პროექტის № PROJECT N°	ფაილის სახელი FILE NAME
A3	***	***	***
30607836300 ასწმგვცვაო			LEGNED
<div style="height: 150px;"></div>			
შენიშვნები			NOTES
<div style="height: 90px;"></div>			
სიტუაციური სქემა KEY PLAN			
<div style="height: 150px;"></div>			
			შპს "ალიანს მედი" ს.ჯ.: 405108477 "Alians Medl" Ltd ID #: 405108477
პროექტი PROJECT			სამედიცინო ცენტრი Medical Center
მისამართი ADDRESS			დ. ქარბლი დ. ფანასკერტელის №30 საკადისტრო კომლდე: 68.10.45.028 Qareli, Fanaskerteli str., #30 Cadastral code : 68.10.45.028
პროექტის №	00181506.		
CAD FILE №	00181506.		
		სურათდება Signature	<div style="width: 100px; height: 60px; border: 1px solid black;"></div>
Constructor			
შესრულდა Performing work			
ჩეკირება Checked by:	ა. ბებიაძე		
სავატორი უფლებანი: Copyright:			ნალასნიდის N. Aleksidasis
<div style="text-align: center;"></div> <div>შპს „აპებს სტუდიო“ _____ საპარიზლო დედონი 0194. ჯნ ბანს შუახმდში №1 ტელ: (+995) 577 77 66 70 E-mail: apexstudio.ge@gmail.com</div>			
კლეტრ(ობემცვი) ნაწილი			
მასშ SCALE	1 : 100	თარიღი DATE OF ISSUE	15.06.2018
ნახაზი DRWG. I სართული ბაღ(ყვისი მხარის) მიწის		კორექტირება REVISIONS	
		N კორექტ. REV.	თარიღი DATE
		1	
		2	
სტადია STAGE	ინდექსი INDEX	ჟურნ. PAGES	
შუბ პერიოდში	0-27		37

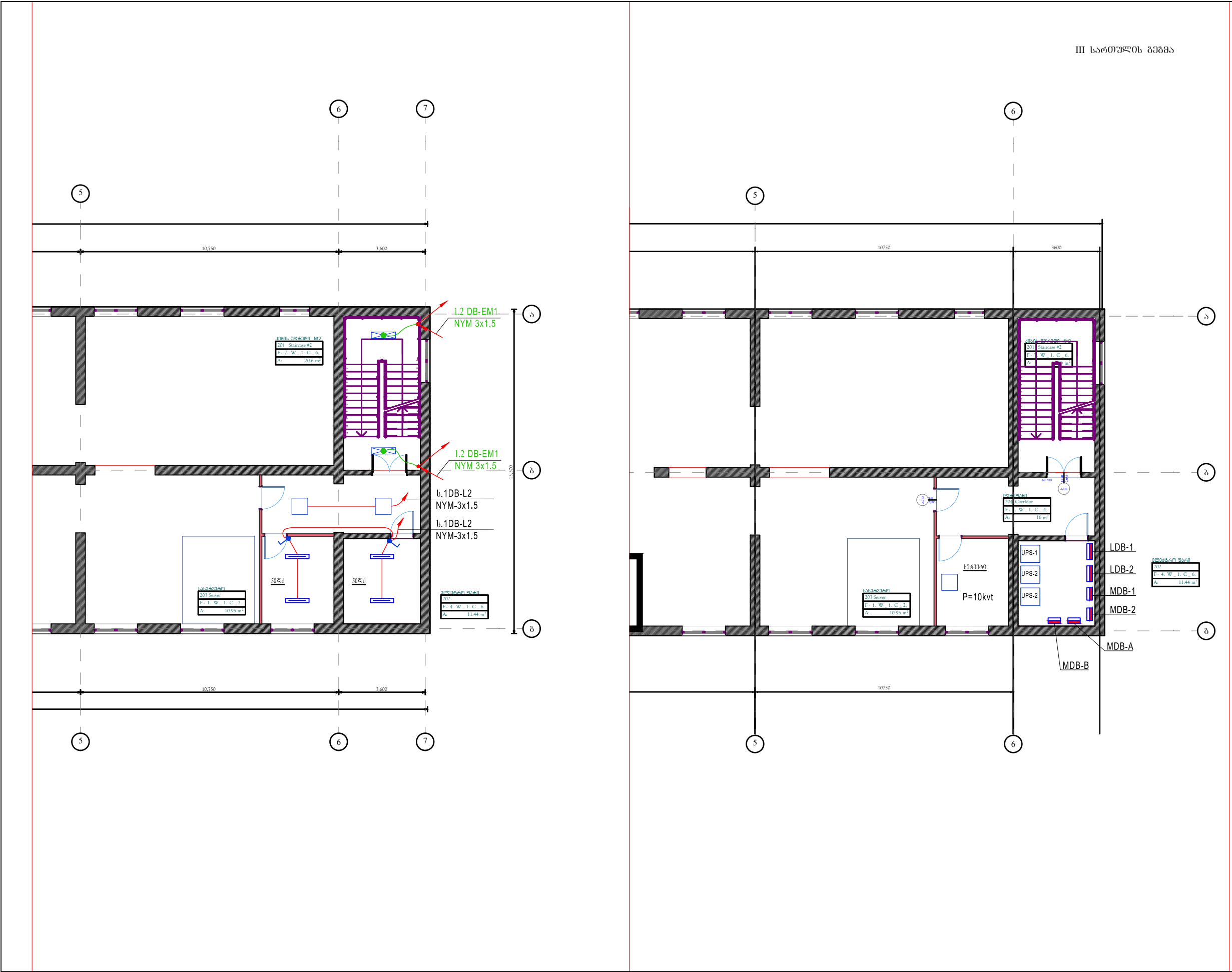

ფურცლის ზოგადი PAPER SIZE	კონტრაქტის № CONTRACT №	პროექტის № PROJECT №	ფაილის სახელი FILE NAME
A3
კონსტრუქციის აღწერა			LEGEND
შენიშვნები			NOTES
სივრცითი სურათი KEY PLAN			
დამკვეთი			შპს "ალიანს მედი" ს.პ.: 405108477 "Alians Medi" Ltd ID #: 405108477
პროექტი PROJECT			სამედიცინო ცენტრი Medical Center
მისამართი ADDRESS			დ. ჭავჭავაძის ქ. 30 საქართველოს ქვეყნის Qareli, Fanaskerteli str., #30 Cadastral code : 68.10.45.028
პროექტის №	00181506.		
CAD FILE №	00181506.		
		ხელმოწერა Signature	
Constructor			
შესრულდა Performing work			
შეამოწმა Checked by	ა. გუგუშვილი		
საავტორო უფლებები: Copyright:	ნ. ალექსიძის N. Aleksiadis		
<div><div></div><div>APEX</div><div>Studio 1</div></div>			
შპს "აპექს სტუდო 1" საავტორო უფლებები, მისამართი 0194, ქ. თბილისი ტელ.: +995 971 77 55 70 E-mail: apexstudio.ge@gmail.com			
ელექტროტექნიკური ნაწილი			
მასშ. SCALE	1 : 100	თარიღი DATE OF ISSUE	15.06.2018
ნახატი DRWG.	პროექტის რევიზიები REVISIONS		
	№	კომენტ. REV.	თარიღი DATE
	1		
	2		
სტადია STAGE	ინდექსი INDEX		
	ფურც. PAGES		
	მუშა პროექტი	3-29	37

საქმისაბი

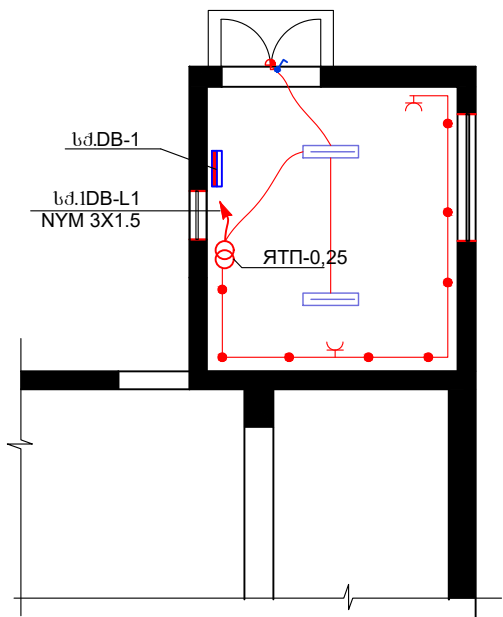
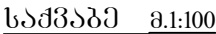

პერსონალი PAPER SIZE	კონტრაქტის № CONTRACT N°	პროექტის № PROJECT N°	ფაილის სახელი FILE NAME
A3	***	***	***
3060980010 ალენგვენი			LEGEND
მედიკალური ცენტრი			NOTES
საერთაშორისო სამუშაო KEY PLAN			
დაამუშავა			შპს "ალიანს მედი" ბ.ჯ.: 405108477 "Alians Medi" Ltd ID #: 405108477
პროექტი PROJECT			სამედიცინო სფერო Medical Center
მისამართი ADDRESS			ქ. თბილისი ქ. ფანასკერტლის №30 საკადასტრო კოდით: 68.10.45.028 Qareli, Fanaskerteli str., #30 Cadastral code : 68.10.45.028
პროექტის №	00181506.		
CAD FILE №	00181506.		
		სელფორმირება Signature	
Constructor შენარჩუნებული Performing work			
შეამოწმა Checked by	ა. გომეზ-ლეონი		
სამედიცინო უწყვეტი: Copyright:	ნ. ალესიადისი N. Aleksiadis		
<div></div>			
შპს "აპექს სტუდო 1"			
საბარათი, მისამართი 0194, ქ. ბათი შოსეზე №1 ბათი - +995 979 77 55 70 E-mail: apexstudio.ge@gmail.com			
გეგმვის დეტალები ნაწილი			
მასშ. SCALE	1 : 100	თარიღი DATE OF ISSUE	15.06.2018
ნახატი DRAWG.	პროექტების რევიზიები REVISIONS		
	N°	კორექტირება REV.	თარიღი DATE
	1		
	2		
	3		
სტადია STAGE	ინდექსი INDEX	ფურც. PAGES	
მუშა პროექტი	0-31	37	

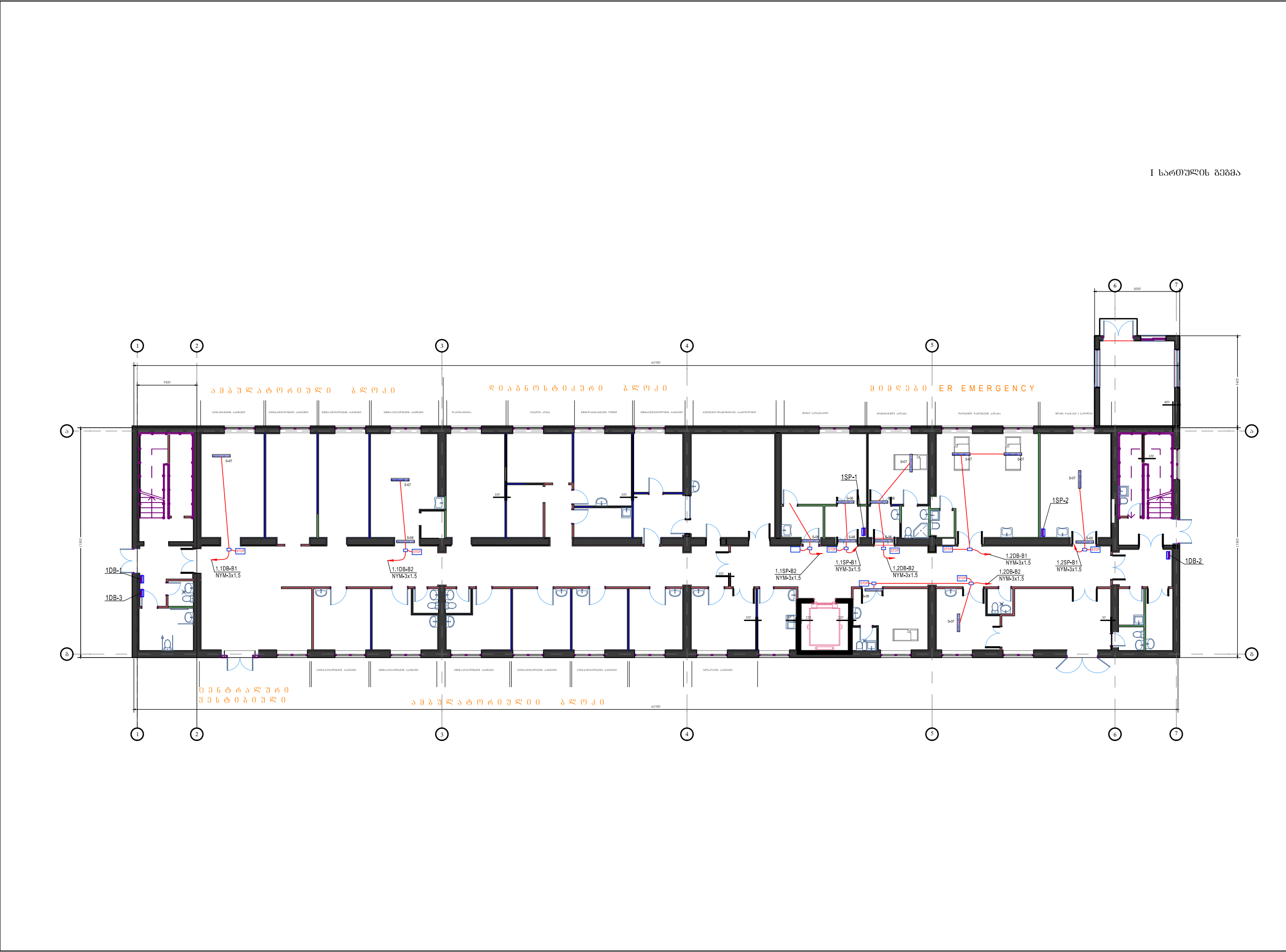

I სართულის გეგმა

ფურცლის ზომა PAPER SIZE	დამკვეთის № CONTRACT №	პროექტის № PROJECT №	ფაილის სახელი FILE NAME
A3	***	***	***
პროექტის სახელი PROJECT NAME		LEGEND	
შენიშვნები NOTES			
სიტუაციური გეგმა KEY PLAN			
დამკვეთი		შპს "ალიანს მედი" ს.კ.: 405108477 "Alians Medi" Ltd ID #: 405108477	
პროექტი PROJECT		სამედიცინო ცენტრი Medical Center	
მისამართი ADDRESS		ქ. ფანასკერტლის №30 საქადასტრო კოდი: 68.10.45.028 Qareli, Fanaskerteli str., #30 Cadastral code : 68.10.45.028	
პროექტის №	00181506.		
CAD FILE №	00181506.		
		ხელმოწერა Signature	
Constructer შესრულებულია Performing work			
შეამოწმა Checked by	ა. ბიტალოვა		
საავტორო უფლებები: Copyright:		ნ. ალექსიადის N. Aleksiadis	
<div><div>APEX</div><div>Studios 1</div></div>			
შპს "აპექს სტუდიო 1" საქადასტრო კოდი: 0194. ქ. თბილისი ტელ: (+995 97) 77 55 70 E-mail: apexstudio.ge@gmail.com			
გეგმვის თარიღი DATE OF ISSUE			
შესრულებულია DATE OF ISSUE		15.06.2018	
საპროექტო DRWG.	შეცვლილებები REVISIONS		
	№	კომენტარი REV.	თარიღი DATE
	1		
	2		
სტადია STAGE		ინდექსი INDEX	ფურცლები PAGES
შენიშვნა REMARKS		2-32	37



II სართულის გეგმა

პროექტის ფორმატი PAPER SIZE	დოკუმენტის № CONTRACT №	პროექტის № PROJECT №	ფაილის სახელი FILE NAME
A3
პროექტის სახელი PROJECT NAME			LEGEND
შენიშვნები NOTES			
სიტუაციური სურათი KEY PLAN			
დამკვეთი			შპს "ალიანს მედი" ს.პ.: 405108477 "Alians Medi" Ltd ID #: 405108477
პროექტი PROJECT			სამედიცინო ცენტრი Medical Center
მისამართი ADDRESS			ქ. ვანაძის ქ. 30 საქართველო ქვეყნის კოდი: 68.10.45.028 Qareli, Fanaskerteli str., #30 Cadastral code: 68.10.45.028
პროექტის №	00181506.		
CAD FILE №	00181506.		
		სტამბა Signature	
Constructor			
შესრულება Performing work			
შეამოწმა Checked by	ა. გიგინეიშვილი		
საავტორო უფლებები: Copyright:	ნ. ალექსიადის N. Aleksiadis		
<div><div>APEX</div><div>Studio 1</div></div>			
შპს "აპექს სტუდიო 1" საავტორო უფლებები: 0194, ქ. თბილისი, მ. შალვაშვილი №1 ტელ: (+995 97) 77 55 30 E-mail: apexstudio.ge@gmail.com			
ეს დოკუმენტი არის საავტორო უფლებების დაცვით			
მასშ. SCALE	1 : 100	თარიღი DATE OF ISSUE	15.06.2018
ნახატი DRWG.	პროექტის ცვლილებები REVISIONS		
	№	კომენტარი REV.	თარიღი DATE
	1		
	2		
II სართულის პროექტის გეგმა			
სტადია STAGE	ინჟინერი INDEX	ფურც. PAGES	
გეგმა პროექტი	1-33	37	

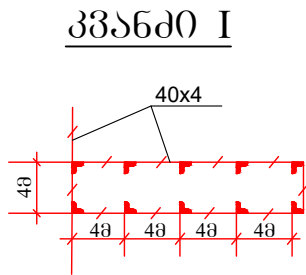
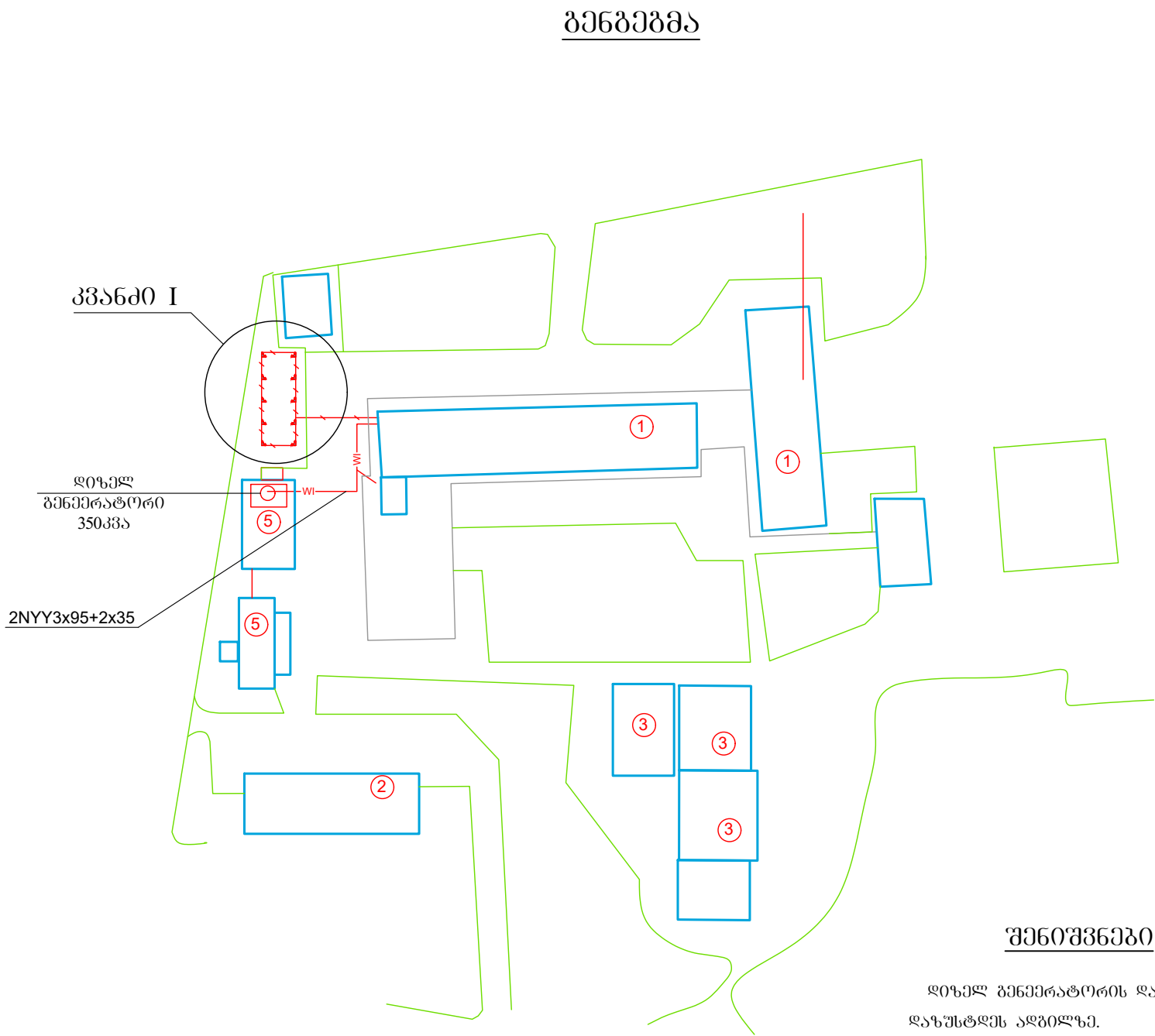

შენიშვნები

ღიზელ გენგეგმატორის ღაჟენების გდგარეოგა
ღაზუსტღეს აღგიღზე.
სოგერაციოს ღაგიწების კონტური , აგრეევე
საღიფტო შახტის ღაგიწება მიშერღღეს საერთო
ღაგიწების კონტურს

ფორმატი PAPER SIZE	ღაკვეთა № CONTRACT №	პროგექტის № PROJECT №	ფაილის სახელი FILE NAME
A3	***	***	***
პირეგაოიო აღგეგგეგაო		LEGEND	
შენიშვნები		NOTES	
სიტუაციური სღგა KEY PLAN			
ღაგაკვეთი		შას "ალღიანს მიღი" ს.კ.: 405108477 "Alians Medi" Ltd ID #: 405108477	
პროგექტი PROJECT		საღეღიღიღო სგნტარი Medical Center	
მოსაგართი ADDRESS		ქ. ქარიღი ქ. ფანასკერტელის №30 სააკასტარი კოღი: 68.10.45.028 Qareli, Fanaskerteli str., #30 Cadastral code: 68.10.45.028	
პროგექტი №	00181506.		
CAD FILE №	00181506.		
		ხეღმღღერა Signature	
Constructor შასტრულა Performing work			
შესტრულა Checked by	ა. გეგაღღეგა		
საგეტტორო უფღეგები: Copyright:	ნ. ალღესიღიღის N. Alektsidis		
<div>APEX Studio 1</div>			
შას "აკას სტუღიო 1" სააკასტეტოო თოღიღი 0194, კშ. ზაღს შასაგვეთი №1 ტოღ: (+995 97) 77 55 70 E-mail: apexstudio.ge@gmail.com			
ელეკტრეკეგეგეკეგეო ნაწოღო			
შას SCALE	1 : 100	თარიღი DATE OF ISSUE	15.06.2018
ნახაზი DRWG.	კორეგტირება REVISIONS		
ზარი ელ. ქსელის ღაგიწების ღაგიწ კონტური	№	კორეგტირება REV.	თარიღი DATE
	1		
	2		
	3		
სტაღი STAGE	ინღესი INDEX	ფურს. PAGES	
შეგა კორეგტი	3-34	37	

მოწყობილობის და მასალების სპეციფიკაცია

№	დ ა ს ა ხ ე ლ ე ბ ა	განზ. ერთ.	რაოდენობა
1	2	3	4
1	სპილენძის კაბელი ორმაგი ოზოლაციით NYM 3x1.5	ბრძ.მ	3800
2	სპილენძის კაბელი ორმაგი ოზოლაციით NYM 3x2.5	ბრძ.მ	6380
3	სპილენძის კაბელი ორმაგი ოზოლაციით NYM 5x2.5	ბრძ.მ	170
4	სპილენძის კაბელი ორმაგი ოზოლაციით NYM 5x6	ბრძ.მ	110
5	სპილენძის კაბელი ორმაგი ოზოლაციით NYM 5x10	ბრძ.მ	115
6	სპილენძის კაბელი ორმაგი ოზოლაციით NYY 3x16+2x10	ბრძ.მ	135
7	სპილენძის კაბელი ორმაგი ოზოლაციით NYY 3x35+2x16	ბრძ.მ	190
8	სპილენძის კაბელი ორმაგი ოზოლაციით NYY 3x50+2x25	ბრძ.მ	125
9	სპილენძის კაბელი ორმაგი ოზოლაციით NYY 3x70+2x25	ბრძ.მ	105
10	სპილენძის კაბელი ორმაგი ოზოლაციით NYY 3x95+2x35	ბრძ.მ	200
11	სპილენძის კაბელი ორმაგი ოზოლაციით NYY 3x120+2x35	ბრძ.მ	65
12	ღამიწების მრავალძარღვა კაბელი 1x10 მმ²	კომკვლ.	350
13	ღამიწების მოსპილენძეპული ღერძი Ø16, l=2მ	კომკვლ.	10
14	ღამიწების ზოლოვანი კაბელი 4x40მმ	ბრძ.მ	250
15	გამანაწილებელი კოლოფი	კომკვლ.	540
16	PVC გოფირებული მილი Ø16	ბრძ.მ	1300
17	PVC გოფირებული მილი Ø20	ბრძ.მ	2500
18	PVC გოფირებული მილი Ø25	ბრძ.მ	40
19	PVC გოფირებული მილი Ø40	ბრძ.მ	80
20	PVC გოფირებული მილი Ø90	ბრძ.მ	160
21	PVC გოფირებული მილი Ø100	ბრძ.მ	100
22	1 კლავიშიანი ჩამრთველი, 10A	კომკვლ.	100
23	2 კლავიშიანი ჩამრთველი, 10A	კომკვლ.	30
24	სამტყვსენდო როზეტი ღამიწების კონტაქტით), 2P+E-16A, 1P65	კომკვლ.	410
25	ღამიწების როზეტი	კომკვლ.	15
26	სამონტაჟო კოლოფი	კომკვლ.	600
27	ლუმინისცენტური სანათი 600x600 4xT5-14W ნათურით, 1P44	კომკვლ.	200
28	ლუმინისცენტური სანათი 600x600 4xT5-14W ნათურით, 1P44 ლთ-ანი ავარიული განათების გლოკით	კომკვლ.	25
29	ლუმინისცენტური სანათი 600x600 4xT5-14W ნათურით, 1P65	კომკვლ.	35
30	ლუმინისცენტური სანათი 600x600 4xT5-14W ნათურით, 1P465 ლთ-ანი ავარიული განათების გლოკით	კომკვლ.	33
31	ლუმინისცენტური სანათი 2xT5-28W ნათურით, 1P65	კომკვლ.	40
32	ლუმინისცენტური სანათი 2xT5-14W ნათურით, 1P65ლთ-ანი ავარიული განათების გლოკით	კომკვლ.	16
33	წერტილოვანი სანათი 18W ეკონათურით	კომკვლ.	110

1	2	3	4
34	კედლის სანათი 18W ეკონათურით	კომკვლ.	5
35	სასიგნალო სანათი „შესვლა აკრძალულია“	კომკვლ.	22
36	შუქდიოდური ავარიული განათების სანათი ინტეგრირებული ავუშულატორით (ლთ.) საშვასაციო ნიშნით "EXIT"	კომკვლ.	16

	მთავარი ელ. გამანაწილებელი უარი LDB-1		
37	ავტომატური ამომრთველი MCB 3xC800/6KA	კომკვლ.	1
38	მინიატურული ავტომატური ამომრთველი MCB 3xC32/6KA	კომკვლ.	1
39	მინიატურული ავტომატური ამომრთველი MCB 3xC80/6KA	კომკვლ.	1
40	მინიატურული ავტომატური ამომრთველი MCB 3xC100/6KA	კომკვლ.	2
41	მინიატურული ავტომატური ამომრთველი MCB 3xC150/6KA	კომკვლ.	3
42	მინიატურული ავტომატური ამომრთველი MCB 3xC250/6KA	კომკვლ.	1
43	ელ.უარი 18 მოდულზე	ცალი	1
	მთავარი ელ. გამანაწილებელი უარი LDB-2		
44	ავტომატური ამომრთველი MCB 3xC600/6KA	კომკვლ.	1
45	მინიატურული ავტომატური ამომრთველი MCB 3xC80/6KA	კომკვლ.	1
46	მინიატურული ავტომატური ამომრთველი MCB 3xC100/6KA	კომკვლ.	1
47	მინიატურული ავტომატური ამომრთველი MCB 3xC150/6KA	კომკვლ.	2
48	მინიატურული ავტომატური ამომრთველი MCB 3xC250/6KA	კომკვლ.	1
49	ელ.უარი 18 მოდულზე	ცალი	1
	მთავარი ელ. გამანაწილებელი უარი MDB-1		
50	მინიატურული ავტომატური ამომრთველი MCB 3xC150/6KA	კომკვლ.	1
51	მინიატურული ავტომატური ამომრთველი MCB 3xC40/6KA	კომკვლ.	1
52	მინიატურული ავტომატური ამომრთველი MCB 3xC63/6KA	კომკვლ.	1
53	მინიატურული ავტომატური ამომრთველი MCB 3xC80/6KA	კომკვლ.	1
54	ელ.უარი 8 მოდულზე	ცალი	1
	მთავარი ელ. გამანაწილებელი უარი MDB-2		
55	მინიატურული ავტომატური ამომრთველი MCB 3xC100/6KA	კომკვლ.	1
56	მინიატურული ავტომატური ამომრთველი MCB 3xC32/6KA	კომკვლ.	1
57	მინიატურული ავტომატური ამომრთველი MCB 3xC80/6KA	კომკვლ.	1
58	ელ.უარი 6 მოდულზე	ცალი	1

ფორმატი PAPER SIZE	დკვეთა № CONTRACT №	პროექტის № PROJECT №	ფაილის სახელი FILE NAME		
A3		
pirobiTi aRniSvnebi					
LEGEND					
SeniSvnebi					
NOTES					
სიტუაციური სემა KEY PLAN					
სახ. "ალიანს მედი" ს.კ.: 405108477					
"Alians Medi" Ltd ID #: 405108477					
პროექტი PROJECT					
სამედიცინო ცენტრი Medical Center					
მისამართი ADDRESS					
მ. ქარელი ქ. ფანასკერტლის №30 საკადასტრო კოდი: 68.10.45.028 Qareli, Fanaskerteli str., #30 Cadastral code: : 68.10.45.028					
პროექტი №	00181506.				
CAD FILE №	00181506.				
		ხელმოწერა Signature			
Constructor შეასრულა Performing work					
შეისრულა Checked by	ა. ბეტალოვა				
საავტორო უფლებები: Copyright:			ნალექსიანის N. Aleksiadis		
<div>APEX Studios 1</div>					
შპს. "აპექს სტუდიო 1" საკაბრელო, თბილისი 0194, ქმს ტანს შესავევი №1 ტელ.: (+995 97) 77 55 70 E-mail: apexstudio.ge@gmail.com					
ელექტროტექნიკური ნაწილი					
მასშ. SCALE	1 : 100	თარიღი DATE OF ISSUE	15.06.2018		
ნახაზი DRWG.	კორექტირება REVISIONS				
	ქ.	კორექტ.	REV.	თარიღი	DATE
	2				
	3				
მოწყობილობების და მასალების სპეციფიკაცია					
სტადია STAGE	ინდექსი INDEX	ფურც. PAGES			
მუშა პროექტი Working Draft	ქ-35	37			

1	2	3	4
ელ. გამანაწილებელი ფარი MDB-A			
59	მიწინააღმდეგაშენი ავტომატური ამომრთველი MCB 3xC80/6KA	კომპლ.	1
60	მიწინააღმდეგაშენი ავტომატური ამომრთველი MCB 3xC25/6KA	კომპლ.	1
61	მიწინააღმდეგაშენი ავტომატური ამომრთველი MCB 3xC32/6KA	კომპლ.	2
62	ელ.ფარი 8 მოდულზე	ცალი	1
ელ. გამანაწილებელი ფარი MDB-B			
63	მიწინააღმდეგაშენი ავტომატური ამომრთველი MCB 3xC150/6KA	კომპლ.	1
64	მიწინააღმდეგაშენი ავტომატური ამომრთველი MCB 3xC25/6KA	კომპლ.	1
65	მიწინააღმდეგაშენი ავტომატური ამომრთველი MCB 3xC32/6KA	კომპლ.	1
66	მიწინააღმდეგაშენი ავტომატური ამომრთველი MCB 3xC50/6KA	კომპლ.	1
67	მიწინააღმდეგაშენი ავტომატური ამომრთველი MCB 3xC63/6KA	კომპლ.	1
68	ელ. ფარი 10 მოდულზე	ცალი	1
ელ. გამანაწილებელი ფარი 1DB-1			
69	მიწინააღმდეგაშენი ავტომატური ამომრთველი MCB 3xC40/6KA	კომპლ.	1
70	მიწინააღმდეგაშენი ავტომატური ამომრთველი MCB 3xC10/6KA	კომპლ.	2
71	მიწინააღმდეგაშენი ავტომატური ამომრთველი MCB C10/6KA	კომპლ.	24
72	მიწინააღმდეგაშენი ავტომატური ამომრთველი MCB C16/6KA	კომპლ.	10
73	ელ. ფარი 38 მოდულზე	ცალი	1
ელ. გამანაწილებელი ფარი 1DB-2			
74	მიწინააღმდეგაშენი ავტომატური ამომრთველი MCB 3xC80/6KA	კომპლ.	1
75	მიწინააღმდეგაშენი ავტომატური ამომრთველი MCB 3xC10/6KA	კომპლ.	1
76	მიწინააღმდეგაშენი ავტომატური ამომრთველი MCB 3xC16/6KA	კომპლ.	1
77	მიწინააღმდეგაშენი ავტომატური ამომრთველი MCB C10/6KA	კომპლ.	33
78	მიწინააღმდეგაშენი ავტომატური ამომრთველი MCB C16/6KA	კომპლ.	4
79	მიწინააღმდეგაშენი ავტომატური ამომრთველი MCB C20/6KA	კომპლ.	8
80	ელ. ფარი 51 მოდულზე	ცალი	1
ელ. გამანაწილებელი ფარი 1DB-3			
81	მიწინააღმდეგაშენი ავტომატური ამომრთველი MCB 3xC63/6KA	კომპლ.	1
82	მიწინააღმდეგაშენი ავტომატური ამომრთველი MCB C10/6KA	კომპლ.	29
83	მიწინააღმდეგაშენი ავტომატური ამომრთველი MCB C20/6KA	კომპლ.	14
84	ელ. ფარი 45 მოდულზე	ცალი	1

1	2	3	4
ელ. გამანაწილებელი ფარი 2DB-1			
85	მიწინააღმდეგაშენი ავტომატური ამომრთველი MCB 3xC80/6KA	კომპლ.	1
86	მიწინააღმდეგაშენი ავტომატური ამომრთველი MCB 3xC16/6KA	კომპლ.	1
87	მიწინააღმდეგაშენი ავტომატური ამომრთველი MCB 3xC10/6KA	კომპლ.	1
88	მიწინააღმდეგაშენი ავტომატური ამომრთველი MCB C10/6KA	კომპლ.	35
89	მიწინააღმდეგაშენი ავტომატური ამომრთველი MCB C16/6KA	კომპლ.	19
90	მიწინააღმდეგაშენი ავტომატური ამომრთველი MCB C20/6KA	კომპლ.	1
91	ელ.ფარი 61 მოდულზე	ცალი	1
ელ. გამანაწილებელი ფარი 2DB-2			
92	მიწინააღმდეგაშენი ავტომატური ამომრთველი MCB 3xC32/6KA	კომპლ.	1
93	მიწინააღმდეგაშენი ავტომატური ამომრთველი MCB 3xC10/6KA	კომპლ.	2
94	მიწინააღმდეგაშენი ავტომატური ამომრთველი MCB C10/6KA	კომპლ.	13
95	მიწინააღმდეგაშენი ავტომატური ამომრთველი MCB C16/6KA	კომპლ.	2
96	მიწინააღმდეგაშენი ავტომატური ამომრთველი MCB C20/6KA	კომპლ.	2
97	ელ. ფარი 21 მოდულზე	ცალი	1
ელ. გამანაწილებელი ფარი სძ.DB-1			
98	მიწინააღმდეგაშენი ავტომატური ამომრთველი MCB 3xC32/6KA	კომპლ.	1
99	მიწინააღმდეგაშენი ავტომატური ამომრთველი MCB 3xC10/6KA	ცალი	14
100	მიწინააღმდეგაშენი ავტომატური ამომრთველი MCB C 10/6KA	კომპლ.	2
101	ელ. ფარი 32 მოდულზე	ცალი	1
ელ. გამანაწილებელი ფარი ს.DB-1			
102	მიწინააღმდეგაშენი ავტომატური ამომრთველი MCB 3xC150/6KA	კომპლ.	1
103	მიწინააღმდეგაშენი ავტომატური ამომრთველი MCB 3xC10/6KA	კომპლ.	1
104	მიწინააღმდეგაშენი ავტომატური ამომრთველი MCB 3xC32/6KA	კომპლ.	2
105	მიწინააღმდეგაშენი ავტომატური ამომრთველი MCB 3xC40/6KA	კომპლ.	3
106	მიწინააღმდეგაშენი ავტომატური ამომრთველი MCB 3xC25/6KA	კომპლ.	1
107	მიწინააღმდეგაშენი ავტომატური ამომრთველი MCB C10/6KA	კომპლ.	3
108	ელ. ფარი 19 მოდულზე	ცალი	1

ფორმატი PAPER SIZE	დაკვეთა № CONTRACT №	პროექტის № PROJECT №	ფაილის სახელი FILE NAME
A3	***	***	***
pirobiTi aRniSvnebi			
LEGEND			
SeniSvnebi			
NOTES			
სიტუაციური სქემა KEY PLAN			
შპს "ალიანს მედი" ს.კ.: 405108477 "Alians Medi" Ltd ID #.: 405108477			
პროექტი PROJECT			
სამედიცინო ცენტრი Medical Center			
მისამართი ADDRESS			
ქ. ქარაღლი ქ. ფანასკერტელის №30 საკადასტრო კოდი: 68.10.45.028 Qareli, Fanaskerteli str., #30 Cadastral code: : 68.10.45.028			
პროექტი №	00181506.		
CAD FILE №	00181506.		
		ხელმოწერა Signature	
Constructor			
შეასრულა Performing work			
შეისრულა Checked by	ა. გეგალოვა		
საავტორო უფლებები: Copyright:	ნ.ალექსიძის N. Aleksiadis		
<div>APEX</div> <div>Studio 1</div>			
შპს "აპექს სტუდიო 1"			
საპროექტო, მშენებელი 0194, ქს. ბიზნ. შესახვევი №1			
ბინა: (+995 97) 77 55 70			
E-mail: apexstudio.ge@gmail.com			
ელექტროტექნიკური ნაწილი			
მასშ. SCALE	1 : 100	თარიღი DATE OF ISSUE	15.06.2018
ნახაზი DRWG.	კორექტირება REVISIONS		
	№	კორექტ.	REV.
	თარიღი	DATE	
მოწოდებულია და მასშტაბის საპროექტო ნაწილი	1		
	2		
	3		
სტადია STAGE	ინდექსი INDEX	ფურც. PAGES	
მუშა პროექტი Working Draft	3-36	37	

1	2	3	4
ელ. გამანაწილებელი უარი 1SP-1			
109	მიწინათურული ავტომატური ამომრთველი MCB 3xC32/6KA	კომპლ.	1
110	მიწინათურული ავტომატური ამომრთველი MCB C10/6KA	კომპლ.	17
111	მიწინათურული ავტომატური ამომრთველი MCB C20/6KA	კომპლ.	5
112	ელ. უარი 24 მოდულზე	ცალი	1
ელ. გამანაწილებელი უარი 1SP-2			
113	მიწინათურული ავტომატური ამომრთველი MCB 3xC32/6KA	კომპლ.	1
114	მიწინათურული ავტომატური ამომრთველი MCB C10/6KA	კომპლ.	14
115	მიწინათურული ავტომატური ამომრთველი MCB C20/6KA	კომპლ.	5
116	ელ. უარი 21 მოდულზე	ცალი	1
ელ. გამანაწილებელი უარი 2SP-1			
117	მიწინათურული ავტომატური ამომრთველი MCB 3xC63/6KA	კომპლ.	1
118	მიწინათურული ავტომატური ამომრთველი MCB C10/6KA	კომპლ.	32
119	მიწინათურული ავტომატური ამომრთველი MCB C20/6KA	კომპლ.	7
120	ელ. უარი 41 მოდულზე	ცალი	1
ელ. გამანაწილებელი უარი 2SP-2			
121	მიწინათურული ავტომატური ამომრთველი MCB 3xC32/6KA	კომპლ.	1
122	მიწინათურული ავტომატური ამომრთველი MCB C10/6KA	კომპლ.	17
123	მიწინათურული ავტომატური ამომრთველი MCB C20/6KA	კომპლ.	5
124	ელ. უარი 24 მოდულზე	ცალი	1
ელ. გამანაწილებელი უარი 2SP-3			
125	მიწინათურული ავტომატური ამომრთველი MCB 3xC50/6KA	კომპლ.	1
126	მიწინათურული ავტომატური ამომრთველი MCB C10/6KA	კომპლ.	22
127	მიწინათურული ავტომატური ამომრთველი MCB C20/6KA	კომპლ.	9
128	ელ. უარი 33 მოდულზე	ცალი	1
129	ყუთი მაგნიტური გაფშვით, შეწყვეტაზე ავტომატური ამომრთველი კარეზე მართვის დილაკებით, სისიგნალო ნათურით და გადამრთველით, დისტანციურ მართვაზე, ერთფილიანი R5111-1874 ტიპის, $J_c=0.6$ ა	კომპლ.	3
130	ყუთი მაგნიტური გაფშვით, შეწყვეტაზე ავტომატური ამომრთველი კარეზე მართვის დილაკებით, სისიგნალო ნათურით და გადამრთველით, დისტანციურ მართვაზე, ერთფილიანი R5111-2074 ტიპის, $J_c=1.0$ ა	კომპლ.	1
131	ყუთი მაგნიტური გაფშვით, შეწყვეტაზე ავტომატური ამომრთველი კარეზე მართვის დილაკებით, სისიგნალო ნათურით და გადამრთველით, დისტანციურ მართვაზე, ერთფილიანი R5111-2274 ტიპის, $J_c=1.6$ ა	კომპლ.	4

1	2	3	4
132	ყუთი მაგნიტური გამშვითი, შემყვანზე ავტომატური ამომრთველი კარგზე მართვის დილაკებით, სხიბნალო ნათურით და გადამრთველით, დისტანციურ მართვაზე, ერთფიფრიაანი 5111-2474 ტიპის, J=2.5 ა	კომპლ.	3
133	ყუთი მაგნიტური გამშვითი, შემყვანზე ავტომატური ამომრთველი კარგზე მართვის დილაკებით, სხიბნალო ნათურით და გადამრთველით, დისტანციურ მართვაზე, ერთფიფრიაანი 5111-2674 ტიპის, J=4.0ა	კომპლ.	7
134	მართვის კნუპები	კომპლ.	18
135	სამფაზა ატმური ენერგიის მრიცხველი J=800ა	კომპლ.	1
136	დენის ტრანსფორმატორი, 800/5 TK-20 ტიპის	ცალი	3
137	გადამრთველი ABP, სამფაზა ავტომატით 250 ამპერზე	ცალი	1
138	გადამრთველი ABP, სამფაზა ავტომატით 150 ამპერზე	ცალი	2
139	გადამრთველი ABP, სამფაზა ავტომატით 100 ამპერზე	ცალი	1
140	გადამრთველი ABP, სამფაზა ავტომატით 80 ამპერზე	ცალი	1
141	350 KVA დიზელ-გენერატორი, რეზერვის ავტომატური ჩართვის კარაღით 600ა-ზე კომპლექტში	კომპლ.	1
142	50 KVA სიმძლავრის უწყვეტი კვების წყარო (UPS), ელექტრო-ნული და მიქანიკური ბიასით კომპლექტში, ავტომატურების კარაღით და ავტომატურებით კომპლექტში, მუშაობის ხანგრძლივობა 30წთ, 50% დატვირთვაზე.	კომპლ.	1
143	100 KVA სიმძლავრის უწყვეტი კვების წყარო (UPS), ელექტრო-ნული და მიქანიკური ბიასით კომპლექტში, ავტომატურების კარაღით და ავტომატურებით კომპლექტში, მუშაობის ხანგრძლივობა 30წთ, 50% დატვირთვაზე.	კომპლ.	1
144	120 KVA სიმძლავრის უწყვეტი კვების წყარო (UPS), ელექტრო-ნული და მიქანიკური ბიასით კომპლექტში, ავტომატურების კარაღით და ავტომატურებით კომპლექტში, მუშაობის ხანგრძლივობა 30წთ, 50% დატვირთვაზე.	კომპლ.	1
145	ყუთი დამადაბლებელი ტრანსფორმატორით 0.25კვა, 220/363	ცალი	2
146	პაციენტის კონსოლი ადგილობრივი და საერთო განათებით, 3 სექციურად რეგულირებადი	კომპლ.	29

ფურცლის ზოგადი PAPER SIZE	დამკვეთის № CONTRACT №	პროექტის № PROJECT №	ფაილის სახელი FILE NAME
A3	***	***	***
pirobiTi aRniSvnebi			
LEGEND			
SentiSvnebi			
NOTES			
სმეტავითური სემატი KEY PLAN			
დამკვეთი		შპს "ალიანს მედი" ს.ჯ.: 405108477 "Alians Medi" Ltd ID #: 405108477	
პროექტი PROJECT		სახელმწიფო სამედიკალური ცენტრი Medical Center	
მისამართი ADDRESS		ქ. პარაკლი ქ. ფანასკერტლის №30 საკადასტრო კოდში: 68.10.45.028 Qareli, Fanaskerteli str., #30 Cadastral code: : 68.10.45.028	
პროექტის №	00181506.		
CAD FILE №	00181506.		
		ხელმოწერა Signature	
Constructior			
შესრულება Performing work			
შეისრულება Checked by	ა. ალექსიადის		
საავტორო უფლებები: Copyright:	ნ. ალექსიადის N. Aleksiadis		
<div></div>			
შპს. "აპექს სტუდიო 1"			
საპარათული, თბილისი 0194, ქმ. ბაჩოს მუნიციპალიტეტი №1 ტელ.: (+995 97) 77 55 70 E-mail: apexstudio.ge@gmail.com			
ქვემოთაღებული დოკუმენტი ნაწილობრივ			
მასშ. SCALE	1 : 100	თარიღი DATE OF ISSUE	15.06.2018
ნახაზი DRAWG.	კორექტირება REVISIONS		
მიწვევა მოიცავს და მასთან დაკავშირებულ საინჟინერო დოკუმენტაციას	№	კომენტარი REV.	თარიღი DATE
	1		
	2		
	3		
სტადია STAGE	ინდექსი INDEX	ფურც. PAGES	
შუამავალი Working Draft	0-37	37	