

ავტოსატრანსპორტო საშუალების პერიოდული
ტექნიკური ინსპექტირების ცენტრის

დენდროლოგიური პროექტი

საპროექტო:



ქუჩა: ალ.ყაზბეგის12ა, Adress:Al. Kazbegi ave. 12a
ქალაქი: თბილისი City:Tbilisi
ქვეყანა: საქართველო Country:Georgia
საფოსტო კოდი: 0160 Postcode:0160

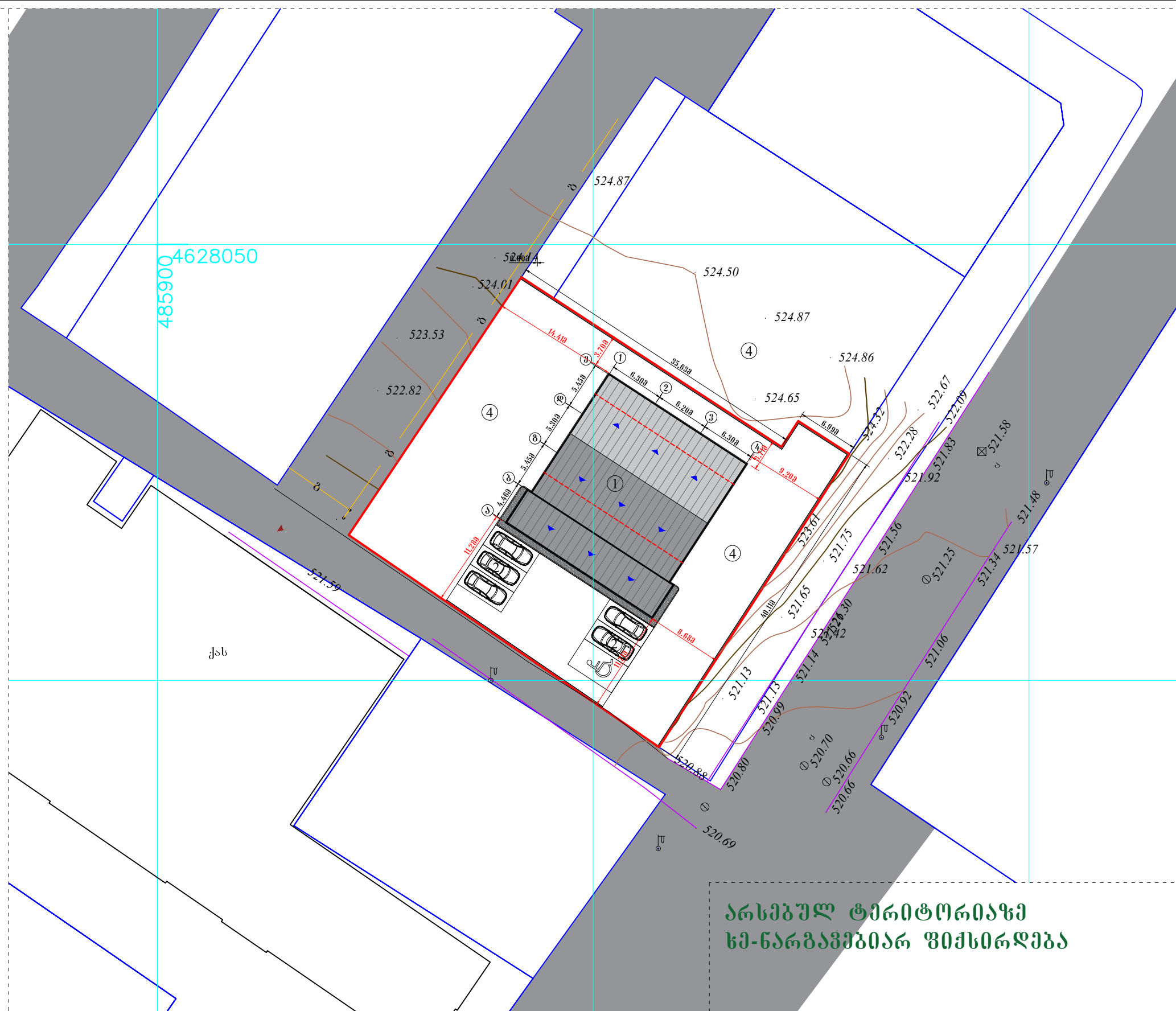

არსებულ ტერიტორიაზე
ხე-ნარბაჟებიარ ფიქსირდება

პირობითი აღნიშვნები:	<div>ტერიტორიის წითელი ხაზები</div>	დამკვეთი:	სს „ბრინვეი საქართველო„	საპროექტო:	<div>GeorgianHouse</div> <div>Architrcure Design Contruction</div> <div>მუშა: ალ.კაზბეგის12ა. Address:Al. Kazbegi ave. 12ა</div> <div>ქალაქი: თბილისი City:Tbilisi</div> <div>ქვეყანა: საქართველო Country:Georgia</div> <div>საფოსტო კოდი: 0160 Postcode:0160</div>	პროექტის სტატუსი:	პროექტის დსახელება:	მასშტაბი:	
						არაქმდამუშავი ნაწილი	ავტოსატრასპორტო საშუალების პერიოდული ტექნიკური ინსპექტირების სერვისი	1:500	
						შემსრულებლები:	ნახაზის დსახელება:	ფურცელი	
① - საპროექტო შენობა						ლ.ალაიძე	ქალაქი თბილისი, დსახელება ბლდანი, მქარა/რაიონი I, ლა VI მრ-ს შორის, ქალაქი თბილისი, დსახელება ბლდანი, მქარა/რაიონი I, ლა VI მრ-ს შორის. (ნაკვ.07/003)	1	
② - პარკინგები						ნ.გინიაძე	- 01.11.10.007.036 -		
④ - ახვალტის საფარი									

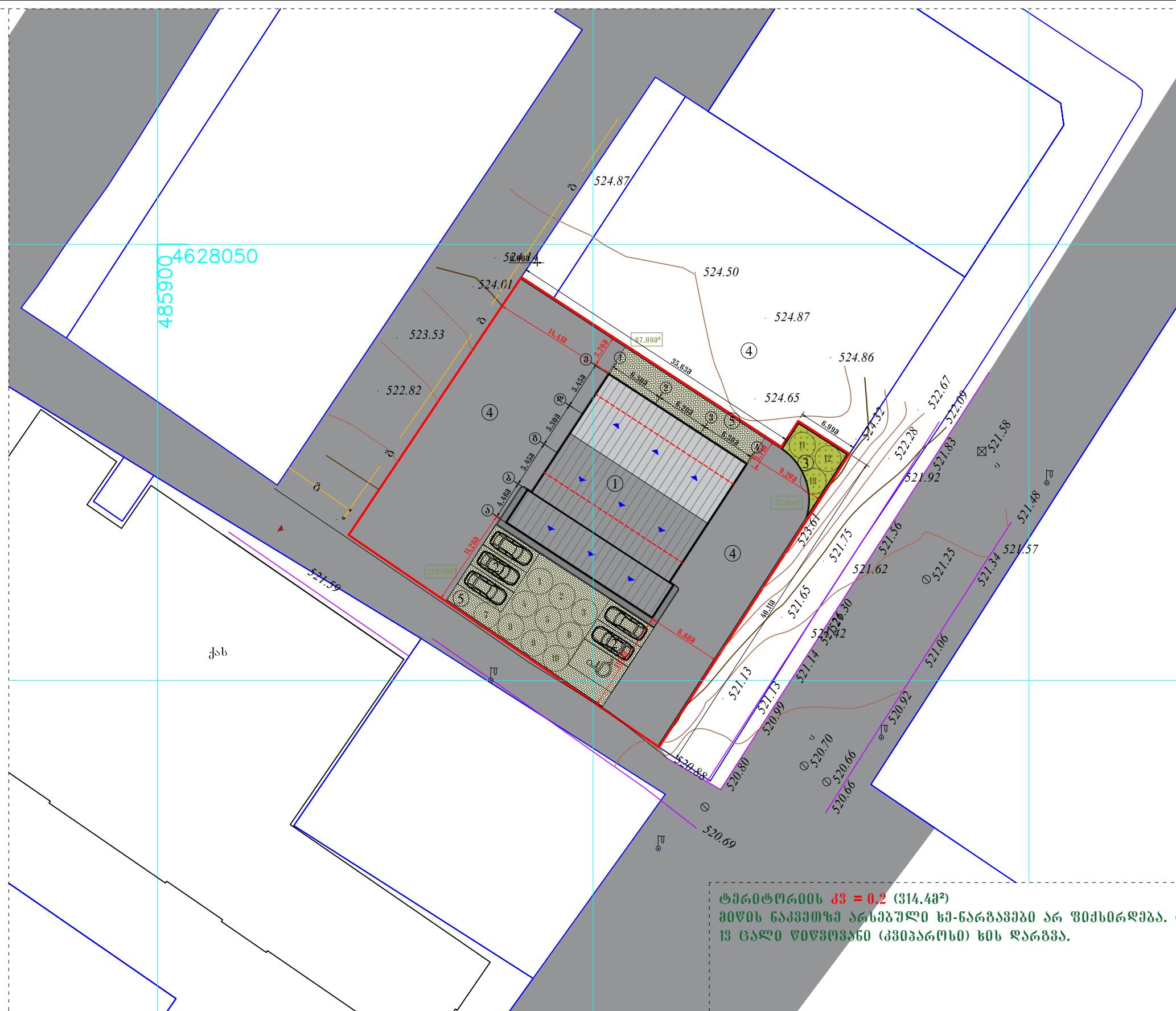

ტერიტორიის $K = 0.2$ (314.4მ²)
მიწის ნაკვეთზე არსებული ხე-ნარგავები არ შექმნიან საფრთხეს. ტერიტორიაზე იგეგმება
13 ცალი ფიჭოვანი (კვიპაროსი) ხის ღარგვა.

პირობითი აღნიშვნები:	<div>① - საპროექტო შენობა <div><div></div></div> ტერიტორიის წითელი ხაზები</div> <div>② - პარკინგები <div><div></div></div> ბაღახის საფარი -</div> <div>③ - გაშვანების ზოლი <div><div></div></div> საპროექტო წოწვოვანი ხე - 13ც.</div> <div>④ - ბეტონის საფარი <div><div></div></div> გაშვანებული ქვაფენილი</div>	დამკვეთი:	სს „პრინციპი სპარტველო,,	საპროექტო:	<div><div><div></div></div><div>GeorgianHouse</div><div>Architrcure Design Conctruction</div></div> <div>ქუჩა: ალ.კაზბეგის12ა. Adress:Al. Kazbegi ave. 12ა</div> <div>ქალაქი: თბილისი City: Tbilisi</div> <div>ქვეყანა: საქართველო Country: Georgia</div> <div>საფოსტო კოდი: 0160 Postcode:0160</div>	პროექტის სტატუსი:	პროექტის მსახილვა:	მასშტაბი:	
						არქიტექტურული ნაწილი	ავტოსატრანსპორტო საშუალების პერიოდული ტექნიკური ინსპექტირების სანდარი	1:500	
						შემაჯავრებელი:	ნახაზის მსახილვა:	ფურცელი	
						ლ.ალავეიძე <div><div></div></div>	ავტოსატრანსპორტო საშუალების პერიოდული ტექნიკური ინსპექტირების სანდარი	ნახაზის მსახილვა:	2
						6.მანსაია <div><div></div></div>	ავტოსატრანსპორტო საშუალების პერიოდული ტექნიკური ინსპექტირების სანდარი	ნახაზის მსახილვა:	
							ავტოსატრანსპორტო საშუალების პერიოდული ტექნიკური ინსპექტირების სანდარი	ნახაზის მსახილვა:	
							ავტოსატრანსპორტო საშუალების პერიოდული ტექნიკური ინსპექტირების სანდარი	ნახაზის მსახილვა:	
							ავტოსატრანსპორტო საშუალების პერიოდული ტექნიკური ინსპექტირების სანდარი	ნახაზის მსახილვა:	
							ავტოსატრანსპორტო საშუალების პერიოდული ტექნიკური ინსპექტირების სანდარი	ნახაზის მსახილვა:	
							ავტოსატრანსპორტო საშუალების პერიოდული ტექნიკური ინსპექტირების სანდარი	ნახაზის მსახილვა:	
							ავტოსატრანსპორტო საშუალების პერიოდული ტექნიკური ინსპექტირების სანდარი	ნახაზის მსახილვა:	
							ავტოსატრანსპორტო საშუალების პერიოდული ტექნიკური ინსპექტირების სანდარი	ნახაზის მსახილვა:	
							ავტოსატრანსპორტო საშუალების პერიოდული ტექნიკური ინსპექტირების სანდარი	ნახაზის მსახილვა:	
							ავტოსატრანსპორტო საშუალების პერიოდული ტექნიკური ინსპექტირების სანდარი	ნახაზის მსახილვა:	
							ავტოსატრანსპორტო საშუალების პერიოდული ტექნიკური ინსპექტირების სანდარი	ნახაზის მსახილვა:	
							ავტოსატრანსპორტო საშუალების პერიოდული ტექნიკური ინსპექტირების სანდარი	ნახაზის მსახილვა:	
							ავტოსატრანსპორტო საშუალების პერიოდული ტექნიკური ინსპექტირების სანდარი	ნახაზის მსახილვა:	
							ავტოსატრანსპორტო საშუალების პერიოდული ტექნიკური ინსპექტირების სანდარი	ნახაზის მსახილვა:	
							ავტოსატრანსპორტო საშუალების პერიოდული ტექნიკური ინსპექტირების სანდარი	ნახაზის მსახილვა:	
							ავტოსატრანსპორტო საშუალების პერიოდული ტექნიკური ინსპექტირების სანდარი	ნახაზის მსახილვა:	
							ავტოსატრანსპორტო საშუალების პერიოდული ტექნიკური ინსპექტირების სანდარი	ნახაზის მსახილვა:	
							ავტოსატრანსპორტო საშუალების პერიოდული ტექნიკური ინსპექტირების სანდარი	ნახაზის მსახილვა:	
							ავტოსატრანსპორტო საშუალების პერიოდული ტექნიკური ინსპექტირების სანდარი	ნახაზის მსახილვა:	
							ავტოსატრანსპორტო საშუალების პერიოდული ტექნიკური ინსპექტირების სანდარი	ნახაზის მსახილვა:	
							ავტოსატრანსპორტო საშუალების პერიოდული ტექნიკური ინსპექტირების სანდარი	ნახაზის მსახილვა:	
							ავტოსატრანსპორტო საშუალების პერიოდული ტექნიკური ინსპექტირების სანდარი	ნახაზის მსახილვა:	
							ავტოსატრანსპორტო საშუალების პერიოდული ტექნიკური ინსპექტირების სანდარი	ნახაზის მსახილვა:	
							ავტოსატრანსპორტო საშუალების პერიოდული ტექნიკური ინსპექტირების სანდარი	ნახაზის მსახილვა:	
							ავტოსატრანსპორტო საშუალების პერიოდული ტექნიკური ინსპექტირების სანდარი	ნახაზის მსახილვა:	
							ავტოსატრანსპორტო საშუალების პერიოდული ტექნიკური ინსპექტირების სანდარი	ნახაზის მსახილვა:	
							ავტოსატრანსპორტო საშუალების პერიოდული ტექნიკური ინსპექტირების სანდარი	ნახაზის მსახილვა:	
							ავტოსატრანსპორტო საშუალების პერიოდული ტექნიკური ინსპექტირების სანდარი	ნახაზის მსახილვა:	
							ავტოსატრანსპორტო საშუალების პერიოდული ტექნიკური ინსპექტირების სანდარი	ნახაზის მსახილვა:	
							ავტოსატრანსპორტო საშუალების პერიოდული ტექნიკური ინსპექტირების სანდარი	ნახაზის მსახილვა:	
							ავტოსატრანსპორტო საშუალების პერიოდული ტექნიკური ინსპექტირების სანდარი	ნახაზის მსახილვა:	
							ავტოსატრანსპორტო საშუალების პერიოდული ტექნიკური ინსპექტირების სანდარი	ნახაზის მსახილვა:	
							ავტოსატრანსპორტო საშუალების პერიოდული ტექნიკური ინსპექტირების სანდარი	ნახაზის მსახილვა:	
							ავტოსატრანსპორტო საშუალების პერიოდული ტექნიკური ინსპექტირების სანდარი	ნახაზის მსახილვა:	
							ავტოსატრანსპორტო საშუალების პერიოდული ტექნიკური ინსპექტირების სანდარი	ნახაზის მსახილვა:	
							ავტოსატრანსპორტო საშუალების პერიოდული ტექნიკური ინსპექტირების სანდარი	ნახაზის მსახილვა:	
							ავტოსატრანსპორტო საშუალების პერიოდული ტექნიკური ინსპექტირების სანდარი	ნახაზის მსახილვა:	
							ავტოსატრანსპორტო საშუალების პერიოდული ტექნიკური ინსპექტირების სანდარი	ნახაზის მსახილვა:	
							ავტოსატრანსპორტო საშუალების პერიოდული ტექნიკური ინსპექტირების სანდარი	ნახაზის მსახილვა:	
							ავტოსატრანსპორტო საშუალების პერიოდული ტექნიკური ინსპექტირების სანდარი	ნახაზის მსახილვა:	
							ავტოსატრანსპორტო საშუალების პერიოდული ტექნიკური ინსპექტირების სანდარი	ნახაზის მსახილვა:	
							ავტოსატრანსპორტო საშუალების პერიოდული ტექნიკური ინსპექტირების სანდარი	ნახაზის მსახილვა:	
							ავტოსატრანსპორტო საშუალების პერიოდული ტექნიკური ინსპექტირების სანდარი	ნახაზის მსახილვა:	
							ავტოსატრანსპორტო საშუალების პერიოდული ტექნიკური ინსპექტირების სანდარი	ნახაზის მსახილვა:	
							ავტოსატრანსპორტო საშუალების პერიოდული ტექნიკური ინსპექტირების სანდარი	ნახაზის მსახილვა:	
							ავტოსატრანსპორტო საშუალების პერიოდული ტექნიკური ინსპექტირების სანდარი	ნახაზის მსახილვა:	
							ავტოსატრანსპორტო საშუალების პერიოდული ტექნიკური ინსპექტირების სანდარი	ნახაზის მსახილვა:	
							ავტოსატრანსპორტო საშუალების პერიოდული ტექნიკური ინსპექტირების სანდარი	ნახაზის მსახილვა:	
							ავტოსატრანსპორტო საშუალების პერიოდული ტექნიკური ინსპექტირების სანდარი	ნახაზის მსახილვა:	
							ავტოსატრანსპორტო საშუალების პერიოდული ტექნიკური ინსპექტირების სანდარი	ნახაზის მსახილვა:	
							ავტოსატრანსპორტო საშუალების პერიოდული ტექნიკური ინსპექტირების სანდარი	ნახაზის მსახილვა:	
							ავტოსატრანსპორტო საშუალების პერიოდული ტექნიკური ინსპექტირების სანდარი	ნახაზის მსახილვა:	
							ავტოსატრანსპორტო საშუალების პერიოდული ტექნიკური ინსპექტირების სანდარი	ნახაზის მსახილვა:	
							ავტოსატრანსპორტო საშუალების პერიოდული ტექნიკური ინსპექტირების სანდარი	ნახაზის მსახილვა:	
							ავტოსატრანსპორტო საშუალების პერიოდული ტექნიკური ინსპექტირების სანდარი	ნახაზის მსახილვა:	
							ავტოსატრანსპორტო საშუალების პერიოდული ტექნიკური ინსპექტირების სანდარი	ნახაზის მსახილვა:	
							ავტოსატრანსპორტო საშუალების პერიოდული ტექნიკური ინსპექტირების სანდარი	ნახაზის მსახილვა:	
							ავტოსატრანსპორტო საშუალების პერიოდული ტექნიკური ინსპექტირების სანდარი	ნახაზის მსახილვა:	
							ავტოსატრანსპორტო საშუალების პერიოდული ტექნიკური ინსპექტირების სანდარი	ნახაზის მსახილვა:	
							ავტოსატრანსპორტო საშუალების პერიოდული ტექნიკური ინსპექტირების სანდარი	ნახაზის მსახილვა:	
							ავტოსატრანსპორტო საშუალების პერიოდული ტექნიკური ინსპექტირების სანდარი	ნახაზის მსახილვა:	
							ავტოსატრანსპორტო საშუალების პერიოდული ტექნიკური ინსპექტირების სანდარი	ნახაზის მსახილვა:	
							ავტოსატრანსპორტო საშუალების პერიოდული ტექნიკური ინსპექტირების სანდარი	ნახაზის მსახილვა:	
							ავტოსატრანსპორტო საშუალების პერიოდული ტექნიკური ინსპექტირების სანდარი	ნახაზის მსახილვა:	
							ავტოსატრანსპორტო საშუალების პერიოდული ტექნიკური ინსპექტირების სანდარი	ნახაზის მსახილვა:	
							ავტოსატრანსპორტო საშუალების პერიოდული ტექნიკური ინსპექტირების სანდარი	ნახაზის მსახილვა:	
							ავტოსატრანსპორტო საშუალების პერიოდული ტექნიკური ინსპექტირების სანდარი	ნახაზის მსახილვა:	
							ავტოსატრანსპორტო საშუალების პერიოდული ტექნიკური ინსპექტირების სანდარი	ნახაზის მსახილვა:	
							ავტოსატრანსპორტო საშუალების პერიოდული ტექნიკური ინსპექტირების სანდარი	ნახა	

მცენარეთა ექსპლიკაცია

საპროექტო მცენარეთა დასახელება							
N	მცენარეთა დასახელება	სიმაღლე	ღეროს დიამეტრი	ასაკი	სასიცოცხლო ფორმა	შენიშვნა	რაოდენობა-ც.
1	კვიპაროსი (Cupressus semp. pyramidalis)	3მ.-დან	14სმ.-დან	5-10წ.	მარადმწვანე	წიფვოვანი	13

შენიშვნა:

1. მცენარეები შერჩეულია კლიმატის, ნიადაგის, დეკორატიულობისა და ურბანული პირობების გათვალისწინებით
2. საპროექტო მცენარეების შეცვლა შესაძლებელია პროექტის ავტორთან შეთანხმებით



პირობითი აღნიშვნები: <div>① - საპროექტო შენობა <input type="checkbox"/> ტერიტორიის წითელი ხაზები</div> <div>② - პარკინგები</div> <div>④ - ასფალტის საფარი</div>	დამკვეთი: სს „ბრინვეი საქართველო“.	საპროექტო: <div>GeorgianHouse Architrture Design Contruction</div> <div>ქუჩა: ალ.კაზბეგის12ა. Address:Al. Kazbegi ave. 12a ქალაქი: თბილისი City:Tbilisi ქვეყანა: საქართველო Country:Georgia საფოსტო კოდი: 0160 Postcode:0160</div>	პროექტის სტატუსი: არქიტექტურული ნაწილი	პროექტის დანახედა: <div>ავტოსატრანსპორტო საშუალების პერიოდული ტექნიკური ინსპექტირების ცენტრი</div>	მასშტაბი: 1:500	
			შემსრულებლები: <div>ლ.ალავეიძე </div> <div>ნ.მანიაი </div>	ნახაზის დანახედა: <div>ალაქი თბილისი, დასახლება გლდანი. მიმართულია I და VI მ/რ-ს შორის. ალაქი თბილისი, დასახლება გლდანი. მიმართულია I და VI მ/რ-ს შორის. (ნაპ.07/003)</div> <div>- დანახედა პროექტი -</div>	ფურცელი 3	

სამუშაოთა მოცულობა

N	სამუშაოთა დასახელება	რაოდენობა-ც.	უნიფიკაცია
1	ადგილების მომზადება ხეების დასარბავად 50% მიწის ნაწილის დამატებით ორმოვებში (ორმოს ზომა 0.8X0.8X0.8)	13	7.00 კუბ.მ. მიწის ნაწილი
2	წიწვოვანი ხეების დარგვა	13	
3	ტერიტორიაზე არსებული ხეების სხვა ფორმირება	13	
4	15მ.-იანი სისქის განოყიერებული მიწის შეტანა პლანტირება, გალანის საფარის მოსაწყობად 327.50 კვ.მ. ფართობზე	49.10 კუბ.მ.	
5	გალანის საფარის მოწყობა	327.50 კვ.მ.	
6	გალანის საფარის მოვლა	327.50 კვ.მ.	

უნიფიკაცია:

1. მიწის ნაწილი უნდა იქნას კლიმატის, ნიადაგის, დამორეგულირებისა და ურბანული პირობების გათვალისწინებით
2. საპროექტო მიწის ნაწილის უნიფიკაცია უნდა იქნას პრაქტიკული ავტორიტეტის შეთანხმებით
3. მიწის ნაწილისა და გალანის მოწყობა მოხდება ავტორიტეტის სამუშაო ნორმების დაცვით
4. წიწვოვანი ხეების დარგვის გარემოებები უნდა შეადგენდეს 14სმ.-იან
5. უზრუნველყოფილი იქნას გალანისა და ხე-მიწის ნაწილის მოწყობის მიხედვით საპროექტო პირობების განმარტებაში

პროექტის აღნიშვნები: <div>① - საპროექტო შენობა <input type="checkbox"/> ტერიტორიის წითელი ხაზები</div> <div>② - პარკინგები</div> <div>④ - ასფალტის საფარი</div>	დამკვეთი: სს „ბრინჯი საპროექტო“	საპროექტო: <div><div><div><div></div><div>GeorgianHouse</div></div><div>Architrcutre Design Contruction</div></div><div>ქუჩა: ალ.კაზბეგის12ა. Address:Al. Kazbegi ave. 12a ქალაქი: თბილისი City:Tbilisi ქვეყანა: საქართველო Country:Georgia საფოსტო კოდი: 0160 Postcode:0160</div></div>	პროექტის სტატუსი: არქიტექტურული ნაწილი	პროექტის დასახელება: ავტოსატრანსპორტო საშუალების პარიკულდული ტექნიკური ინსპექტირების ცენტრი	მასშტაბი: 1:500	
			შემსრულებლები: ლ.ალავეიძე  ნ.მანისია 		ნახაზის დასახელება: <div>ქალაქი თბილისი, დასახლება გლდანი, მიკრორაიონი I, და VI მ/რ-ს შორის, ქალაქი თბილისი, დასახლება გლდანი, მიკრორაიონი I, და VI მ/რ-ს შორის.(ნაპ.07/003)</div> <div>- დანართი პროექტი -</div>	ფურცელი 4



პპიპანონი
(Cupressus semp. pyramidalis)

შპს "საქსტელკომკავშირები":

1. მცენარეებში შერჩეულია კლიმატის, ნიადაგის, ღებორათბულოებისა და ურბანული პირობების გათვალისწინებით
2. ხაეროქტო მცენარეების შეცვლა შესაძლებელია გროქტის აქტორთან შემანახვებით
3. მცენარეებისა და ბალახის მოწყობა მოხდას აბოქტქმინის ხაეროქტო ნოროების ღაცვით
4. წომეზანდ ხეების ღეროს ბარმოქმედოქტა უნდა შეადგინდეს 14სმ-ღან
5. ურბანუქმეოქმით მქანს ბალახისა და ხე-მცენარეების მორწყვა მოქმედ სავეგეტაციო პერიოდის განმავლბაში

<div>პირობითი აღნიშვნები:</div> <div><div><div>1</div><div>- საპროექტო შენობა</div><div><div></div></div><div>ტერიტორიის წითელი ხაზები</div></div><div><div>2</div><div>- პარკინგები</div><div><div></div></div></div><div><div>4</div><div>- ასფალტის საფარი</div><div><div></div></div></div></div>	<div>ღამევითი:</div> <div>სს „გრინვილი საქართველო„</div>	<div>საკონტაქტო:</div> <div><div><div><div></div><div>GeorgianHouse</div><div>Architrcure Design Conctruction</div></div><div>მუხრ: ალ.ყაზბეგის ქ. Address: Al. Kazbegi ave. 12a ქალაქი: თბილისი City: Tbilisi ქვეყანა: საქართველო Country: Georgia საფოსტო კოდი: 0160 Postcode: 0160</div></div></div>	<div>პროექტის სტატუსი:</div> <div>არქიტექტურული ნახატი</div> <div>შემსრულებელი:</div> <div><div>ლ.ალაშიძე</div><div>გ.მაისია</div></div>	<div>პროექტის ღირებულება:</div> <div>ავტოსატრანსპორტო საშუალების პერიოდული ტექნიკური ინსპექტირების ცენტრი</div> <div><div>ნახაზის ღირებულება:</div><div>ძალაში შესულია: დასახლება გლედე, მთავრობის განცხადებით I და VI მ/რ-ს შორის. ძალაში შესულია: დასახლება გლედე, მთავრობის განცხადებით I და VI მ/რ-ს შორის. (დავ. 07/003)</div><div>- გენერალური ფოტო მოწოდებულია -</div></div>	<div>მასშტაბი:</div> <div>1:500</div> <div><div>ფურცელი</div><div>5</div></div>
---	--	---	--	---	---

ქალაქი თბილისი, დასახლება გლდანი, მიკრორაიონი I, და VI მრ-ს შორის 1572 კმ.მ არასასოფლოსამეურნეო დანიშნულების ს/კ № 01.11.10.007.036 მიწის ნაკვეთის ტოპოგრაფიული

შეგება

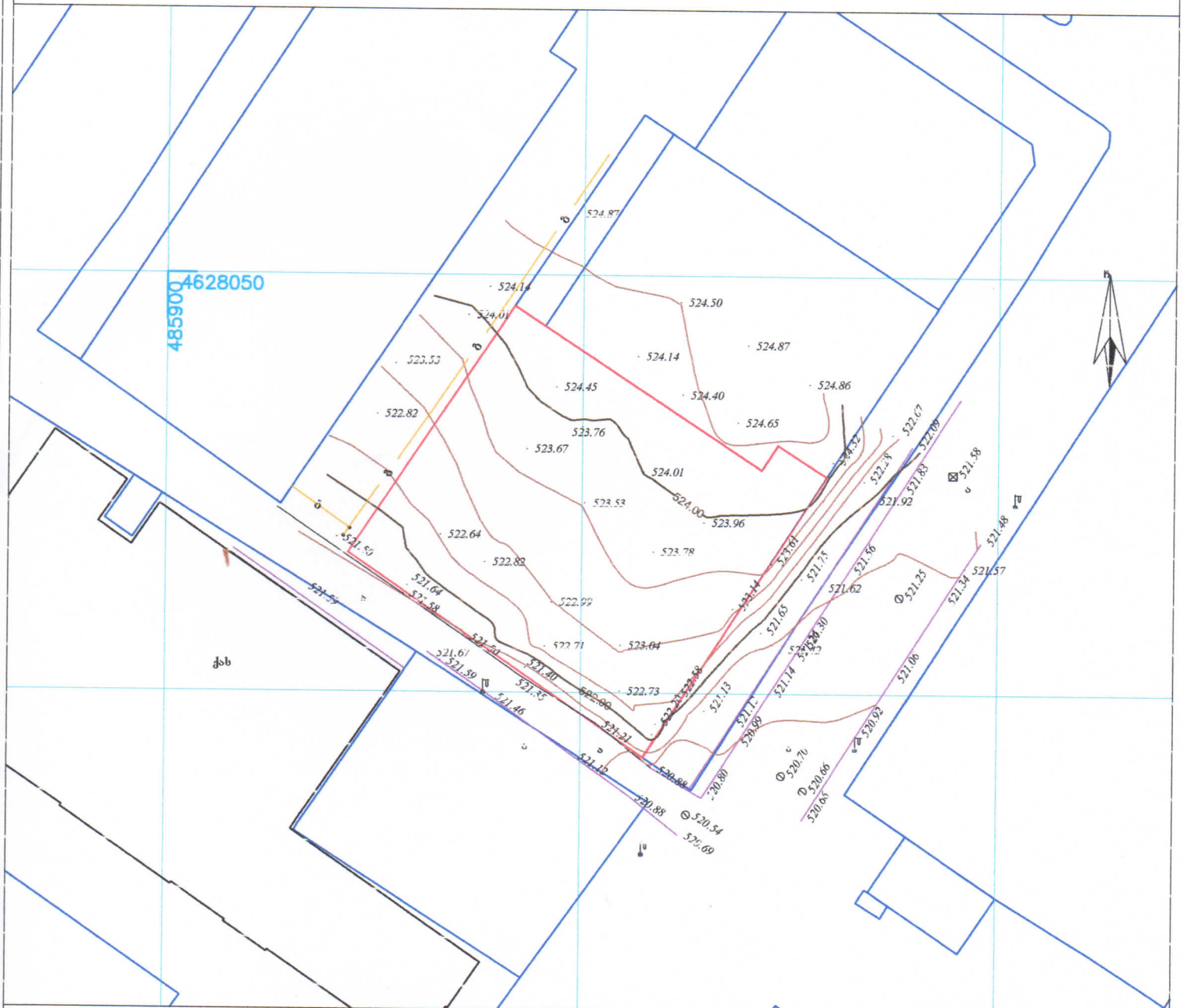

პროექტი ადგილობრივი

WGS 1984

-ის კოორდინატები ხისტეში

UTM პროექცია

სიმბოლო	განმარტება	სიმბოლო	განმარტება
მს	საცხ. შენობა	ბორცვი	ბორცვი
ძა	არასაცხ. შენობა	ხის ღერო	ხის ღერო
ფარდული	ფარდული	ღერო	ღერო
შენიშნული	შენიშნული	ქვის კედელი	ქვის კედელი
სატრანსპორტო	სატრანსპორტო	ფლატე	ფლატე
ჯიხური	ჯიხური	რკინიგზა	რკინიგზა
ხეები	ხეები	სამშენებლო-საგებობო	სამშენებლო-საგებობო
ფარე განათება	ფარე განათება	ელ. გადამცემი ხაზი	ელ. გადამცემი ხაზი

შენიშვნა: 1) ნაკვეთის საზღვარი (თუ იგი არის ნახაზზე) მითითებულია დამკვეთის მიერ

2) მიწის საზღვრის შესრულებისას შეტყობინეთ კომუნიკაციის მფლობელს

შპს „გელდეზისტი 2009“

ქ. თბილისი, შარტავის ქუჩა 14

მობ: 591 688 011

ტექნიკური დირექტორი:	მ. გიგინეიძე	მ. გიგინეიძე
აზომი:	მ. გიგინეიძე	მ. გიგინეიძე
დახაზა:	მ. გიგინეიძე	მ. გიგინეიძე
დამკვეთი:	შპს არტანუჯ ინვესტ ჯგუფი	
მასშტაბი: 1:500		12.07.2018წ.