I სართულის გეგმა

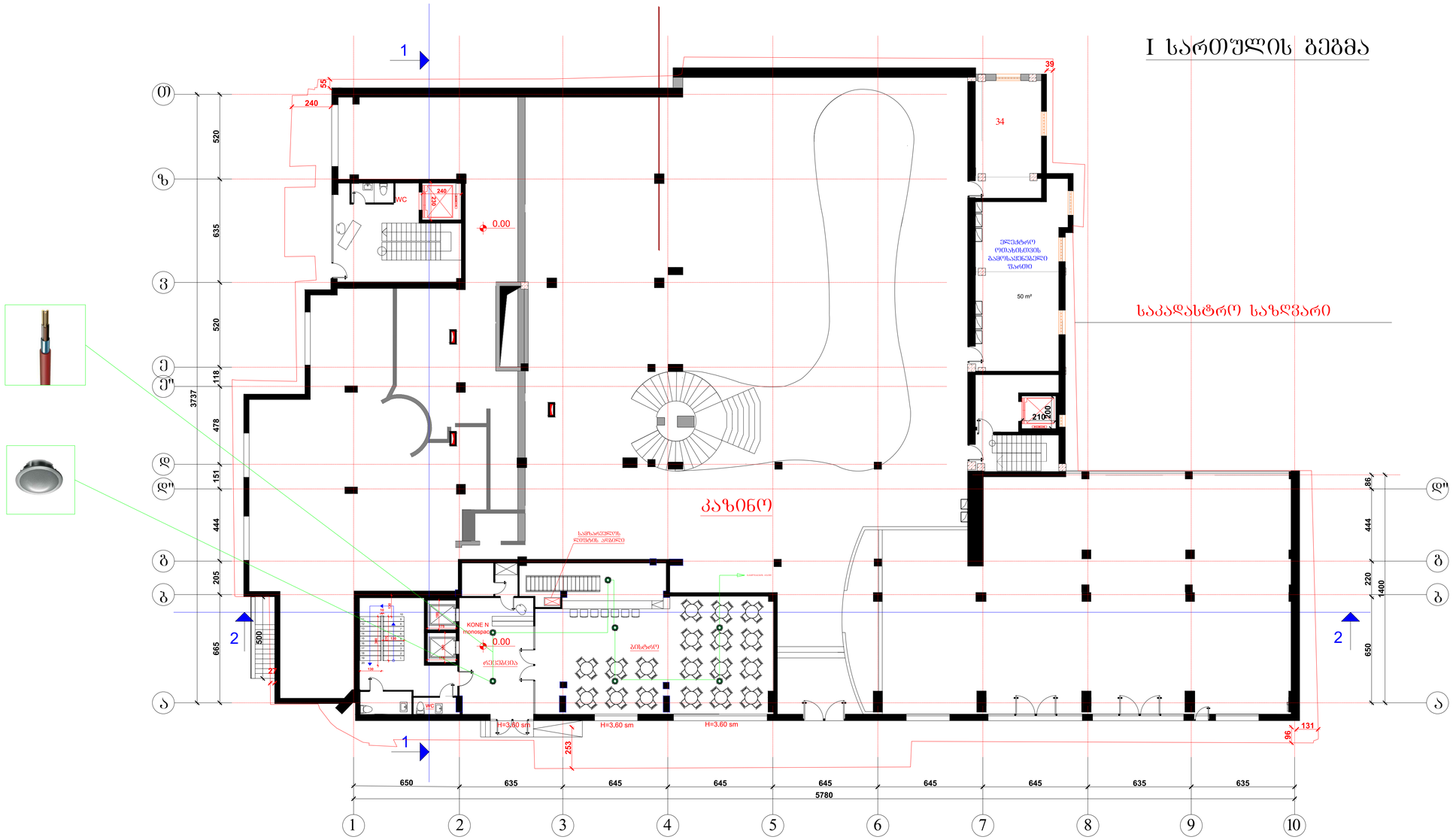

საკადასტრო საზღვარი

Georgia, Tbilisi 0160
56 Lubliana Street
Tel./Fax: (995 32) 2 311 525
(995 32) 2 311 525
E-mail: casacalda@yahoo.com
info@casacalda.ge
www.casacalda.ge

სმამაღლამოლაპარაკე

საკაბელო არხი

რეკი 42U

სახანძრო კაბელი 2X1.5

ცვლილებათა ჩამონათვალი		
N	თარიღი	აღწერა

პროექტის დასახელება
VOICE EVACUATION SYSTEM
დამკვეთი
Unix Development
პროექტის მისამართი

პოზიცია	სახელი/გვარი	ხელმოწერა
დამპროექტებელი	გიორგი ბლიადე	

ფურცლის დასახელება

I სართულის გეგმა

ფურცლის ნომერი		რევიზია
2		
პროექტირების ეტაპი	ფორმატი	თარიღი
	A1	31/05/2019

II სართულის გეგმა

CASA CALDA

Georgia, Tbilisi 0160
56 Lubliana Street
Tel./Fax: (995 32) 2 311 525
(995 32) 2 311 525
E-mail: casacalda@yahoo.com
info@casacalda.ge
www.casacalda.ge

- სმამაღლამოლაპარაკე
- საკაბელო არხი
- რეკი 42U
- სახანძრო კაბელი 2X1.5

ცვლილებათა ჩამონათვალი		
N	თარიღი	აღწერა

პროექტის დასახელება
VOICE EVACUATION SYSTEM
დამკვეთი
Unix Development
პროექტის მისამართი

პოზიცია	სახელი/გვარი	ხელმოწერა
დამპროექტებელი	გიორგი ბლიადე	

ფურცლის დასახელება		
ფურცლის ნომერი		რევიზია
3		
პროექტირების ეტაპი	ფორმატი	თარიღი
	A1	31/05/2019

III სართულის გეგმა

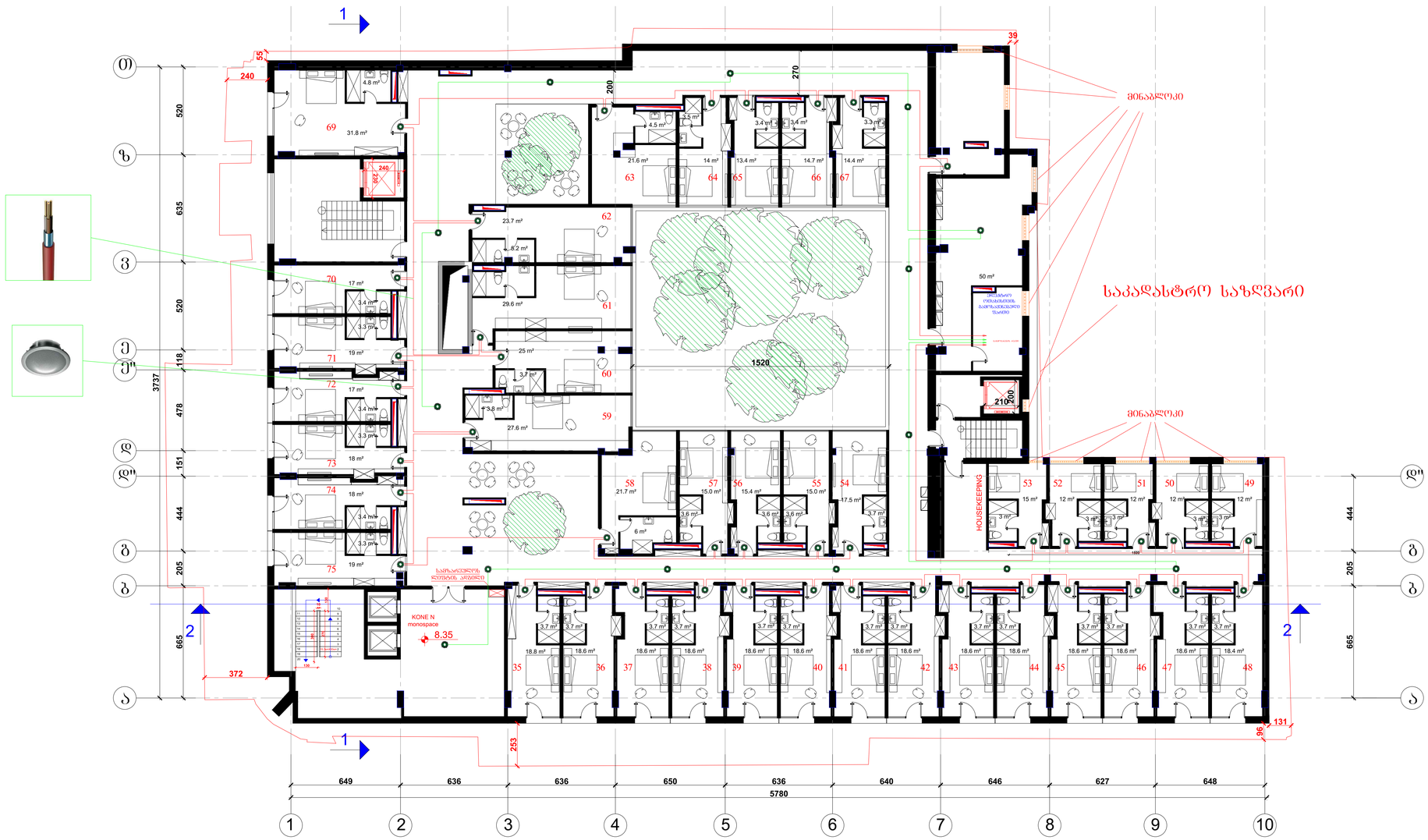

CASA CALDA

Georgia, Tbilisi 0160
56 Lubliana Street
Tel./Fax: (995 32) 2 311 525
(995 32) 2 311 525
E-mail: casacalda@yahoo.com
info@casacalda.ge
www.casacalda.ge

- სმამაღლამოლაპარაკე
- საკაბელო არხი
- რეკი 42U
- სახანძრო კაბელი 2X1.5

ცვლილებათა ჩამონათვალი

N	თარიღი	აღწერა

პროექტის დასახელება

VOICE EVACUATION SYSTEM

დამკვეთი
Unix Development
პროექტის მისამართი

პოზიცია	სახელი/გვარი	ხელმოწერა
დამპროექტირებელი	გიორგი ბლიადე	

ფურცლის დასახელება

III სართულის გეგმა

ფურცლის ნომერი		რევიზია
4		
პროექტირების ეტაპი	ფორმატი	თარიღი
	A1	31/05/2019

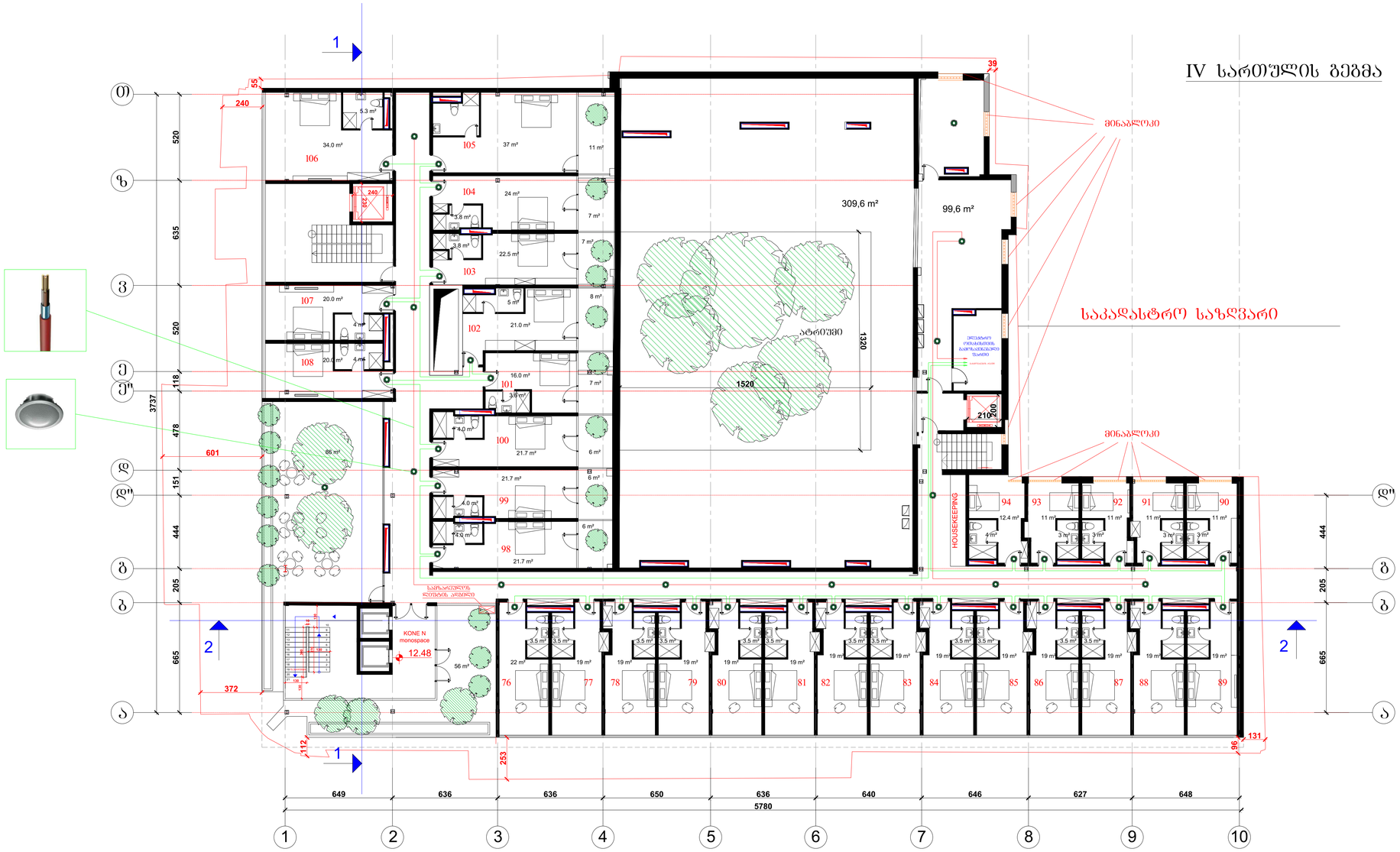

Georgia, Tbilisi 0160
56 Lubliana Street
Tel./Fax: (995 32) 2 311 525
(995 32) 2 311 525
E-mail: casacalda@yahoo.com
info@casacalda.ge
www.casacalda.ge

ხმამაღლამოლაპარაკე

საკაბელო არხი

რეკი 42U

სახანძრო კაბელი 2X1.5

ცვლილებათა ჩამონათვალი		
N	თარიღი	აღწერა

პროექტის დასახელება
VOICE EVACUATION SYSTEM
დამკვეთი
Unix Development
პროექტის მისამართი

პოზიცია	სახელი/გვარი	ხელმოწერა
დამპროექტირებელი	გიორგი ბლიადე	

ფურცლის დასახელება		
IV სართულის გეგმა		
ფურცლის ნომერი		რევიზია
5		
პროექტირების ეტაპი	ფორმატი	თარიღი
	A1	31/05/2019

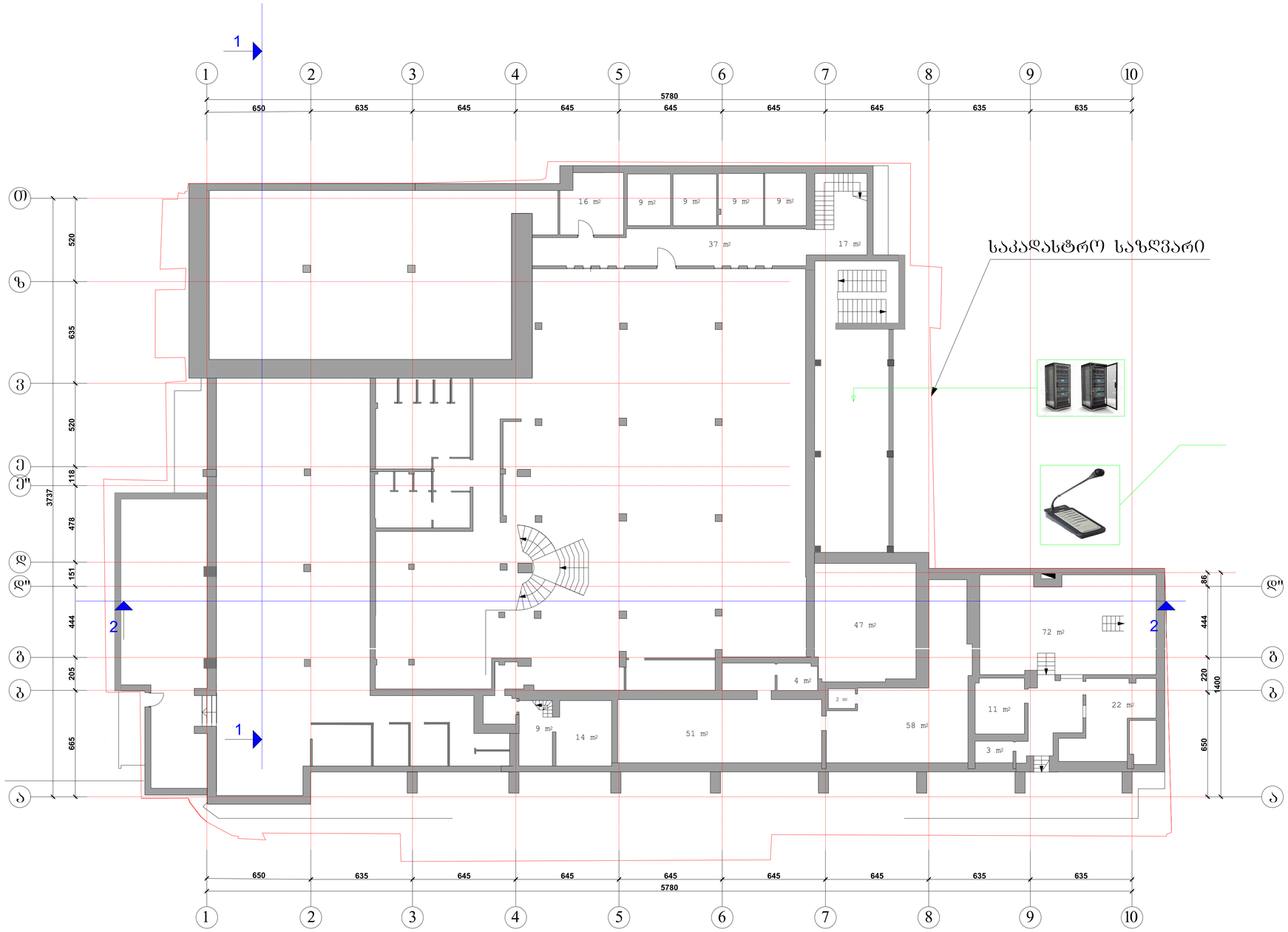

CASA CALDA

Georgia, Tbilisi 0160
56 Lubliana Street
Tel./Fax: (995 32) 2 311 525
(995 32) 2 311 525
E-mail: casacalda@yahoo.com
info@casacalda.ge
www.casacalda.ge

სმამაღლამოლაპარაკე

საკაბელო არხი

რეკი 42U

სახანძრო კაბელი 2X1.5

ცვლილებათა ჩამონათვალი

N	თარიღი	აღწერა

პროექტის დასახელება

VOICE EVACUATION SYSTEM

დამკვეთი

Unix Development

პროექტის მისამართი

პოზიცია	სახელი/გვარი	ხელმოწერა
დამპროექტებელი	გიორგი ბლიადე	

ფურცლის დასახელება

ფურცლის ნომერი		რევიზია
1		
პროექტირების ეტაპი	ფორმატი	თარიღი
	A1	31/05/2019

VOICE EVACUATION SYSTEM

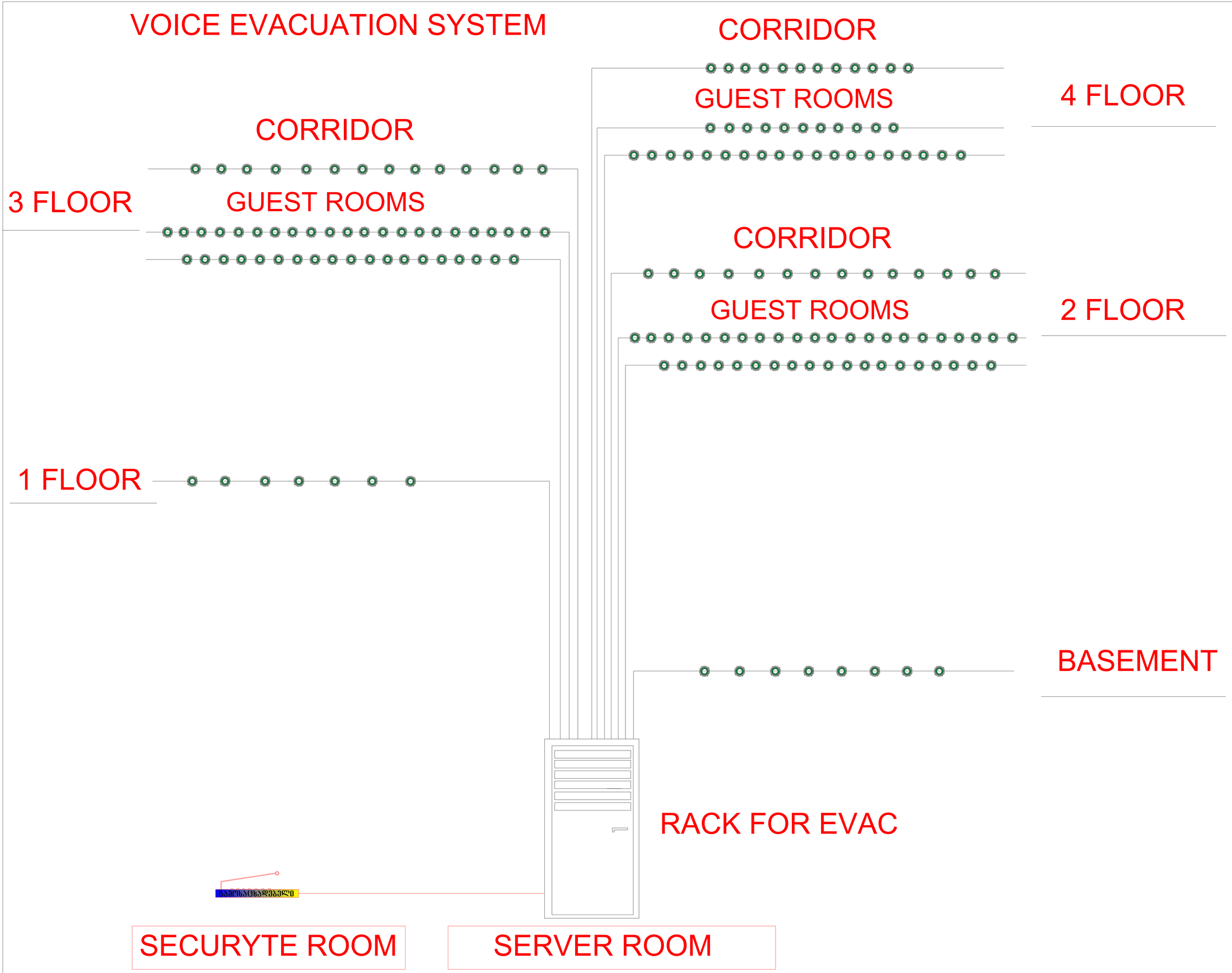

CASA CALDA

Georgia, Tbilisi 0160
56 Lubliana Street
Tel./Fax: (995 32) 2 311 525
(995 32) 2 311 525
E-mail: casacalda@yahoo.com
info@casacalda.ge
www.casacalda.ge

ხმამაღლამოლაპარაკე

საკაბელო არხი

რეკი 42U

სახანძრო კაბელი 2X1.5

ცვლილებათა ჩამონათვალი

N	თარიღი	აღწერა

პროექტის დასახელება

VOICE EVACUATION SYSTEM

დამკვეთი

Unix Development

პროექტის მისამართი

პოზიცია	სახელი/გვარი	ხელმოწერა
დამფუძნებელი	გიორგი ბლიადე	

ფურცლის დასახელება

ფურცლის ნომერი		რევიზია
0		
პროექტირების ეტაპი	ფორმატი	თარიღი
	A1	31/05/2019