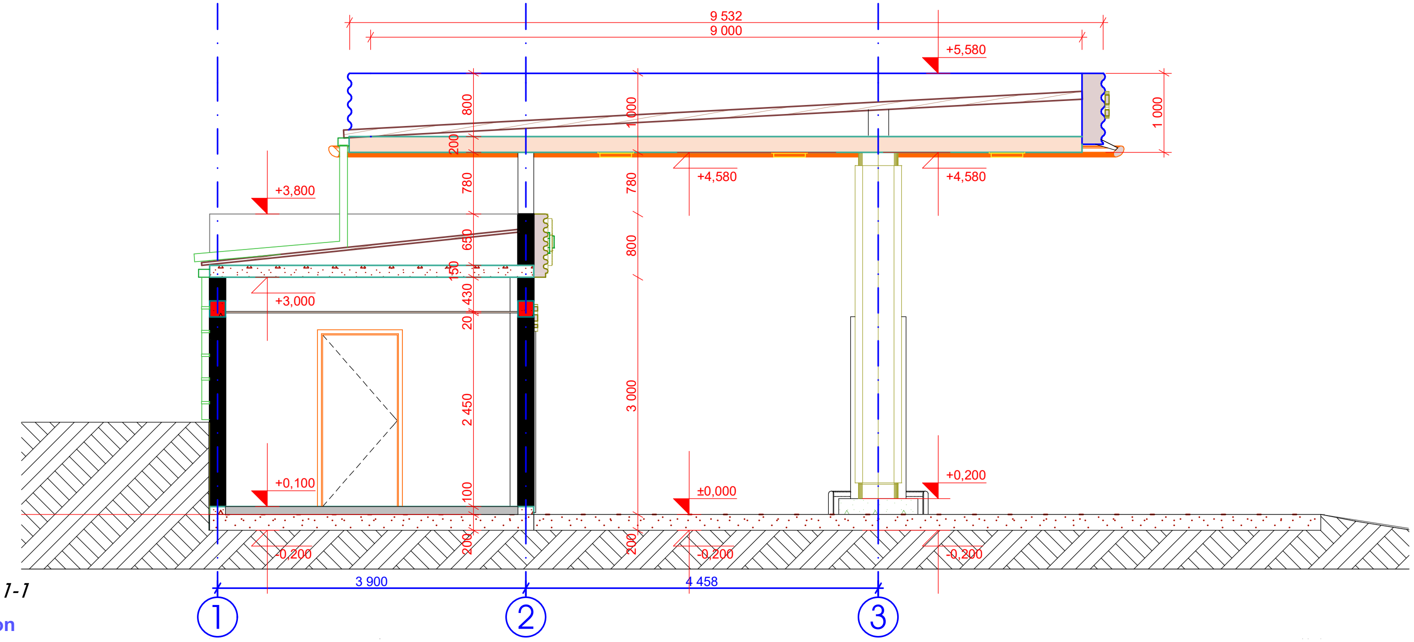

საპრ. ჭრილი 1-1

Project section

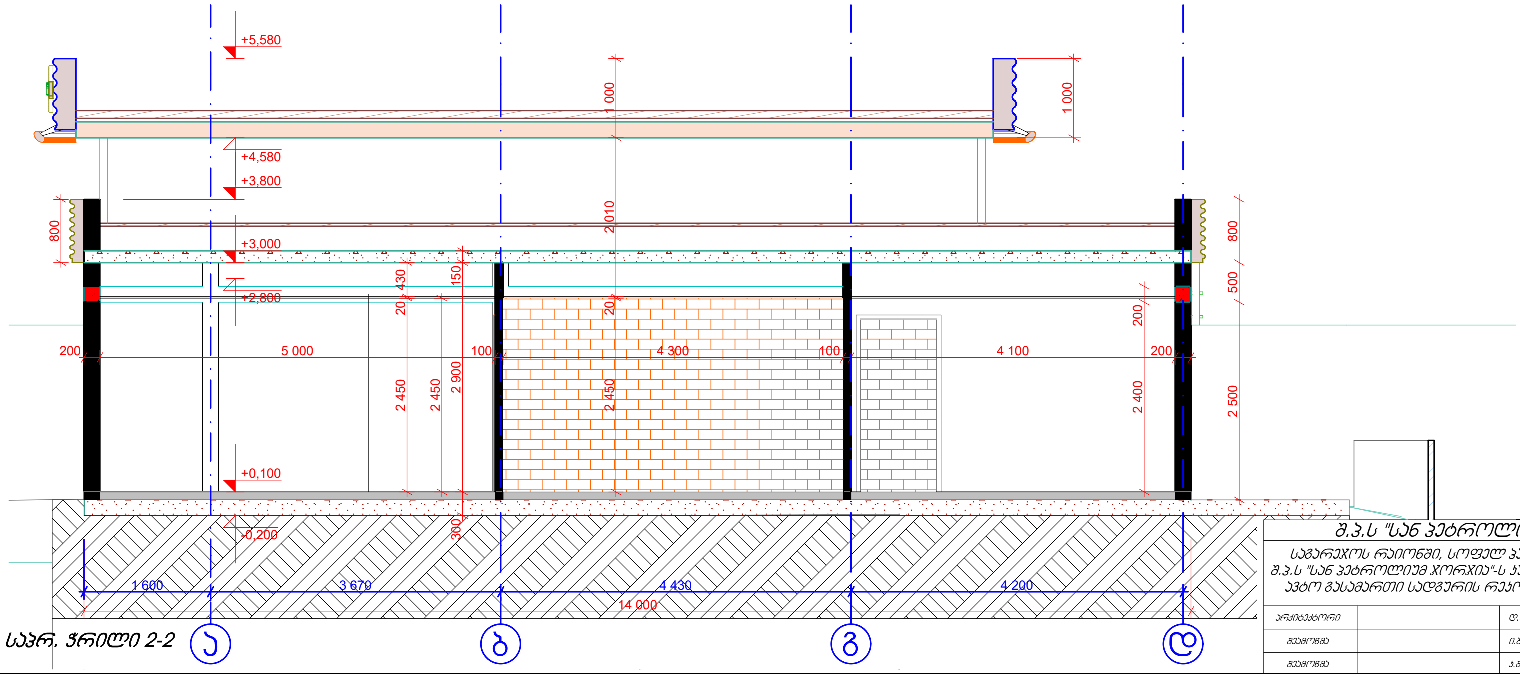

საპრ. ჭრილი 2-2

შ.პ.ს "სან პეტროლიუმ ჯორჯია"				
საგარეჯოს რაიონში, სოფელ პატარძეულში მდებარე შ.პ.ს "სან პეტროლიუმ ჯორჯია"-ს კუთვნილ მიწის ნაკვეთზე, ავტო გასამართი სადგურის რეკონსტრუქციის პროექტი				ფურცელი: 8
არქიტექტორი		დ.რობაქიძე	ტ: 595 54 73 73	ფურც.ზომა: A-3
შეამოწმა		ი.ბახუტაშვილი		მასშტაბი:
შეამოწმა		ჯ.შარვაძე		თარიღი: 2022წ