

ქალაქ თბილისის მუნიციპალიტეტის საჯარო სამართლის იურიდიული პირი
ქალაქ თბილისის მუნიციპალიტეტის არქიტექტურის სამსახური

გადაწყვეტილება № 4324960

გაცემის თარიღი: 31/12/2018

გაცნობის თარიღი: -

განცხადების ნომერი: AR1652031

შემოსვლის თარიღი: 24/12/2018

შედეგი: თანხმობა



მიწის ნაკვეთი(ები) / ობიექტი(ები):

- საკადასტრო კოდი: 01.11.04.029.034
- მისამართი: ქალაქი თბილისი , ქუჩა წყალსადენი , N 11 , (ნაკვეთი N29/34)
- ნაკვეთის დანიშნულება: არასასოფლო სამეურნეო
- ფართობი: 1527.0 კვ.მ
- მესაკუთრე(ები): შპს "სან პეტროლიუმ ჯორჯია" (404391136)

ნომენკლატურა :

- I კლასი
- ანტრესოლის, კიბის, ვიტრინის, კარის, ფანჯრის და სხვა ღიობის მოწყობა ან დემონტაჟი რეკონსტრუქცია
- შენობა-ნაგებობის ფასადზე მცირე ზომის არქიტექტურული ელემენტების, კონსტრუქციების და ტექნიკური საშუალებების მოწყობა ან დემონტაჟი რეკონსტრუქცია
- შენობა-ნაგებობის ფასადისა და სახურავის სარემონტო და მოპირკეთებითი სამუშაოები, როცა ჩდება ფერის ან მასალის ცვლილება რეკონსტრუქცია

დამკვეთი - განმცხადებელი:

- კახაბერ შარვაძე 3/ნ 41001001312
- მისამართი: თბილისი საირმის ქ. N 11 ბ. 18

"საქართველოს ზოგადი ადმინისტრაციული კოდექსის" მე-5, 51-ე, 52-ე, 96-ე, მე-100 მუხლების, VI თავის, "მშენებლობის ნებართვის გაცემის წესისა და სანებართვო პირობების შესახებ" საქართველოს მთავრობის 2009 წლის 24 მარტის #57 დადგენილების, "ქალაქ თბილისის ტერიტორიის გამოყენებისა და განაშენიანების რეგულირების წესების დამტკიცების შესახებ" ქალაქ თბილისის საკრებულოს 2016 წლის 24 მაისის #14-39 დადგენილების თანახმად

გადაწყვეტილება

ქ. თბილისის მუნიციპალიტეტის სსიპ – ქ. თბილისის მუნიციპალიტეტის არქიტექტურის სამსახურმა განიხილა თქვენი განცხადება თანდართულ დოკუმენტაციასთან ერთად, რომელიც ეხება ქ. თბილისში, სექტორი – გლდანი, წყალსადენის ქუჩა #11 (ნაკვეთი #29/34), შ.პ.ს. "სან პეტროლიუმ ჯორჯია"-ს კუთვნილ მიწის ნაკვეთზე (ს/კ N 01.11.04.029.034), არსებული შენობის ფასადზე სარეკონსტრუქციო სამუშაოების (ფართის და გაბარიტების უცვლელად, შლესვა, შეღებვა, ღიობების ჩასმა) განხორციელებას, პასუხად გაცნობებით, რომ თქვენს მიერ განსახორციელებელი სამუშაოები თავისი მახასიათებლებით განეკუთვნება I კლასის სამუშაოებს, რომელსაც არ ესაჭიროება მშენებლობის ნებართვის მიღება და რომლის განხორციელებაზე სამსახური გასცემს წერილობით დასტურს. "მშენებლობის ნებართვის გაცემის წესისა და სანებართვო პირობების შესახებ" საქართველოს მთავრობის 2009 წლის 24 მარტის #57 დადგენილების შესაბამისად, სამსახურმა შეამოწმა წარმოდგენილი დოკუმენტაციის (ამონაწერი საჯარო რეესტრიდან N 892018402143 14/05/2018წ. საკადასტრო კოდი N 01.11.04.029.034; საპროექტო ფოტომონტაჟი) ქალაქმშენებლობით დოკუმენტებთან შესაბამისობა და ადასტურებს ქ. თბილისში, სექტორი – გლდანი, წყალსადენის ქუჩა #11 (ნაკვეთი #29/34), შ.პ.ს. "სან პეტროლიუმ ჯორჯია"-ს კუთვნილ მიწის ნაკვეთზე (ს/კ N 01.11.04.029.034), არსებული შენობის ფასადზე სარეკონსტრუქციო სამუშაოების (ფართის და გაბარიტების უცვლელად, შლესვა, შეღებვა, ღიობების ჩასმა) განხორციელების შესაძლებლობას. აქვე გაცნობებით, იმ შემთხვევაში თუ თქვენს მიერ განსახორციელებელი სამუშაოები ეხება შენობა-ნაგებობის მზიდ კონსტრუქციებს, სამშენებლო სამუშაოების დაწყებამდე უნდა მოიპოვოთ შესაბამისი დასკვნა განსახორციელებელი სამუშაოების უსაფრთხოების შესახებ

- ზემოაღნიშნული სამუშაოების ჩატარებისას, დამკვეთი ვალდებულია დაიცვას კანონმდებლობით, მათ შორის, სამშენებლო რეგლამენტებით გათვალისწინებული მოთხოვნები და ნორმები.
- სამშენებლო დოკუმენტაციის სისწორეზე პასუხისმგებლობა ეკისრება დამკვეთს და დოკუმენტის შემსრულებელ პირს.
- აქვე განგიმარტავთ, რომ ამ წერილით დადასტურებული სამუშაოების დარღვევით წარმოება გამოიწვევს კანონმდებლობით დადგენილ პასუხისმგებლობას.
- გადაწყვეტილება შეიძლება გასაჩივრდეს ქალაქ თბილისის მუნიციპალიტეტის მერთან (მის: ქ. თბილისი, ჟ. შარტავას ქუჩა N7), საქართველოს კანონმდებლობით დადგენილი წესით, მისი ოფიციალური გაცნობიდან ერთი თვის ვადაში.

გამოყენებულია კვალიფიციური
ელექტრონული ხელმოწერა/
ელექტრონული შტამპი





შიდასტურებს მშენებლის
ხსენებით
შეღებვის ნაბრუნებით
შესაღებულნი არიან საღებავით

წინააღმდეგობის
მიხედვით მიღებული
თვითნებური კლასიფიკაცია

ლიტონის პირველი
შეღებვის ნაბრუნებით
ხელშეწყობის საღებავით

ლიტონის მიღებული
დასტურებული
შეღებვის ნაბრუნებით
ხელშეწყობის საღებავით

კაბინის შეღებვა

ლიტონის პირველი
შეღებვის ნაბრუნებით
ხელშეწყობის საღებავით

ლიტონის მიღებული
დასტურებული
შეღებვის ნაბრუნებით
ხელშეწყობის საღებავით

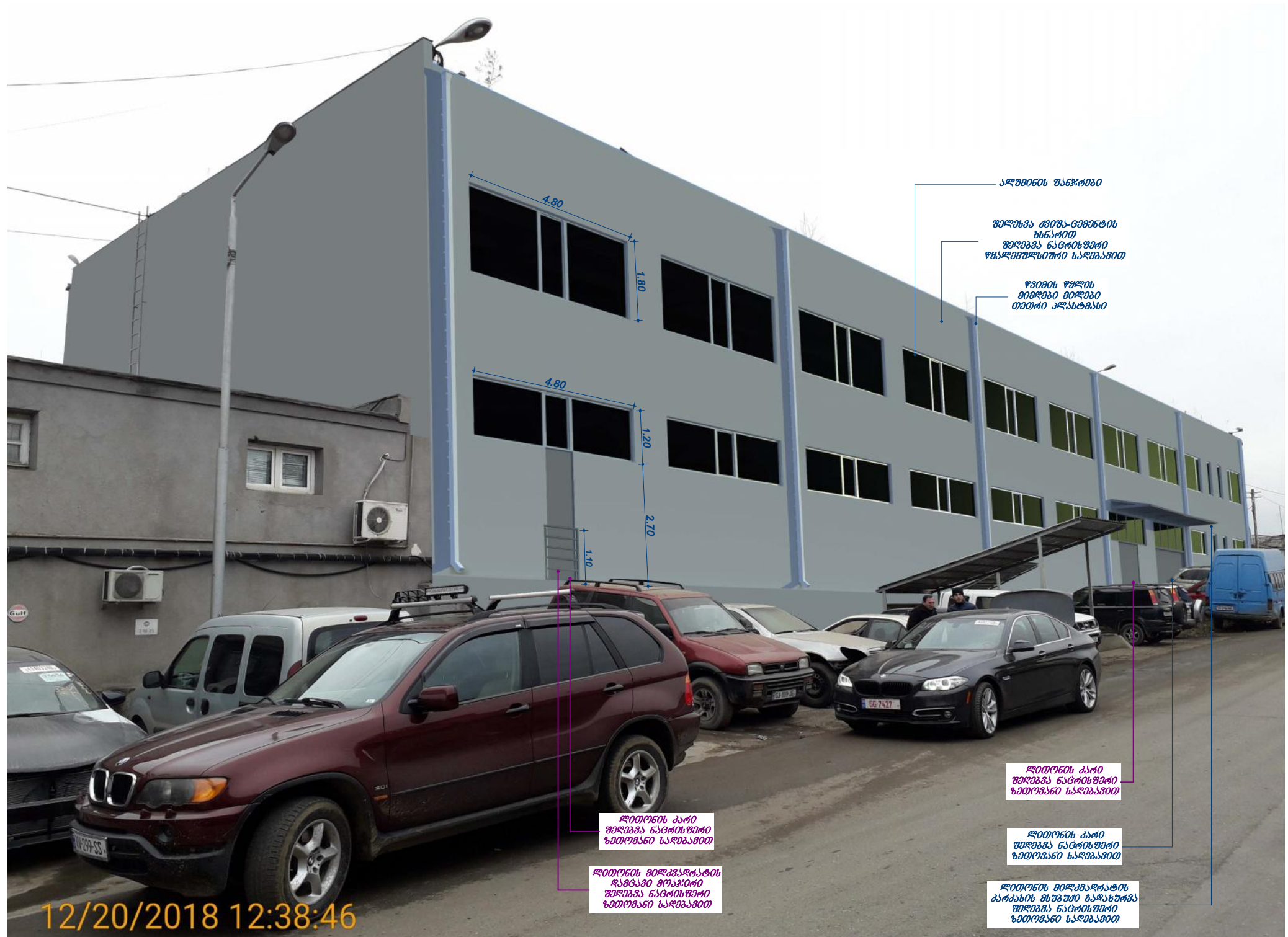

4.80
1.80

4.80
1.20
2.70
1.10

კალუმინის უწყვეტობა

შიშვება მონტაჟ-დემონტის
ხსნაობით
შიშვება ნაცოტისფერი
წყალუმჯობესიერი საღებავით

წვიმის წყლის
მიწვლევი მიწვლევი
თეთრი პლასტმასი

ლითონის პატი
შიშვება ნაცოტისფერი
ხეთოტმანი საღებავით

ლითონის პატი
შიშვება ნაცოტისფერი
ხეთოტმანი საღებავით

ლითონის პატი
შიშვება ნაცოტისფერი
ხეთოტმანი საღებავით

ლითონის მიწვლევატის
კაშვავი მეთოტმანი
შიშვება ნაცოტისფერი
ხეთოტმანი საღებავით

ლითონის მიწვლევატის
პატმასის მსხვავი მალახვოტვა
შიშვება ნაცოტისფერი
ხეთოტმანი საღებავით

12/20/2018 12:38:46

საკადასტრო ბეჭედი

მასშტაბი 1:500

საქართველოს იუსტიციის სამინისტრო
საჯარო რეგისტრის ეროვნული სააგენტო
თბილისის სარეგისტრაციო სამსახური

მიწის ნაკვეთი:

სარეგისტრაციო №

საკადასტრო № 01 / 11 / 04 / 029/034

ზონა თბილისი სექტორი გლდანი კვარტალი ნაკვეთი

მისამართი: წყალსადენის ქუჩა №11

თარიღი: 10.07.07

ფართობი: 1527 კვ.მ.

ბეჭედი

4626300

საკადასტრო
საზღვარი

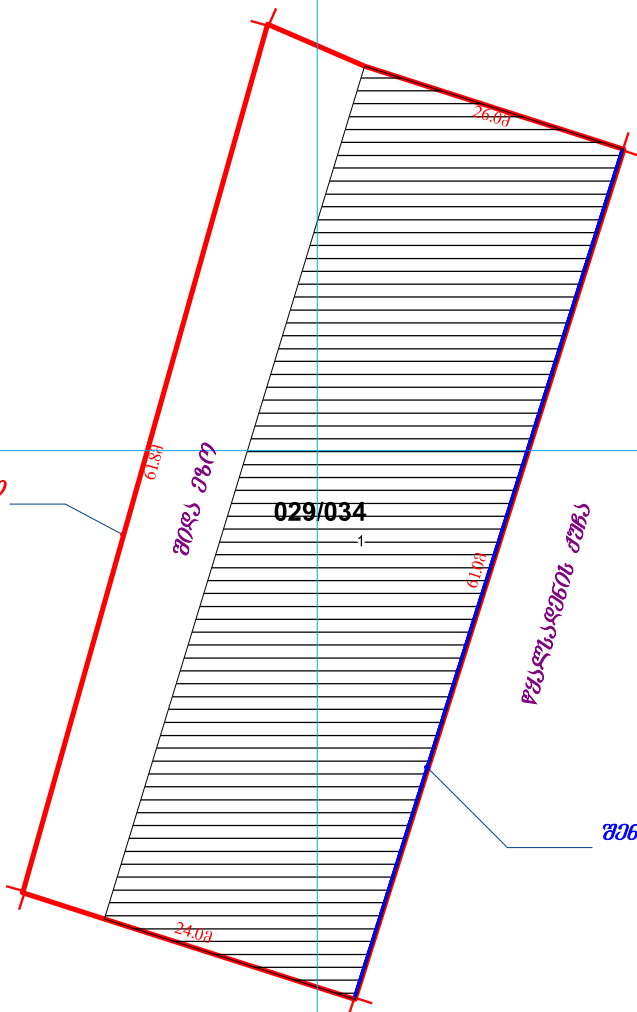

029/034

1

წყალსადენის ქუჩა

შენიშვნის სარეგისტრაციო ბეჭედი

59348-07

483050

	მიწის ნაკვეთის საკადასტრო საზღვარი		შენიშვნის ნომერი		ბორღიური
	საცხოვრებელი შენობა		მშენებარე ნაგებობა		რკინიგზა
	არასაცხოვრებელი შენობა		სატრანსფორმატორო ჯოხურები და ელექტრო ქვესადგურები		მაღალი ძაბვის ელექტრო გადამცემი ხაზი
	უფლებების დამადასტურებელი საბუთის გარეშე არსებული შენობა-ნაგებობა		სერვიტუტი		სამეთვალყურეო ჭები

0.00
0.00
UTM (საერთაშორისო) სისტემის კოორდ.