

შენობა-ნაგებობის უსაფრთხოების წესებთან შესაბამისობის ანალიზი

გამოყენებული წესები - „შენობა-ნაგებობის უსაფრთხოების წესები“

შენობის დაკავებულობები და თითოეული გამოყენება

სასაწყობო ჯგუფი - სწ-2- ავტოსადგომი;
დაწესებულებითი ჯგუფი-დწ-1- რეაბილიტაციისა და თერაპიის კაბინეტები;
საქმიანი ჯგუფი - სქ-ადმინისტრაცია;
თავშეყრის ჯგუფი - თვ-2-სასადილო;
დამხმარე და სხვადასხვა დანიშნულების ჯგუფი - დს- დამლაგებლის ოთახი, დამხმარე ფართები;

კონსტრუქციის ტიპი:

განსაზღვრეთ კონსტრუქციის ტიპი ახალი
შენობისთვის:
მაგალითი: II-A, II-B, V-A, V-B

II- A

სიმაღლის შეზღუდვები ცხრილი 503 -ის მიხედვით

დაკავებულობები	დასაშვები სართულიანობა	შემოთავაზებული სართულიანობა
სასაწყობო ჯგუფი - სწ-2	5	1 (± 0.00 ნიშნულზე)
დაწესებულებითი ჯგუფი-დწ-1	4	4 (± 0.00 ; +3,50;+7,00;+10.50 ნიშნულზე)
საქმიანი ჯგუფი - სქ	5	3 (± 0.00 ; +7,00;+10,50 ნიშნულზე)
თავშეყრის ჯგუფი - თვ-2	3	2 (+7,00; +10,50 ნიშნულზე)
დამხმარე და სხვადასხვა დანიშნულების ჯგუფი - დს	4	4 (± 0.00 ; +3,50;+7,00;+10,50 ნიშნულზე)
შენობის სიმაღლე =	19.80	15.12
მიწის დონის ზემოთ სართულის რაოდენობა =	4	4

* - შვეული დაშორება (სიმაღლე) მიწის დონიდან სახურავის ყველაზე მაღალი ზედაპირის საშუალო სიმაღლემდე.

ფართობის შეზღუდვები ცხრილი 503 -ის მიხედვით

დაკავებულობები	დასაშვები ფართობი (სართულზე)	შემოთავაზებული ფართობი
სასაწყობო ჯგუფი - სწ-2	3620	+0,00 ნიშნულზე- 53
დაწესებულებითი ჯგუფი-დწ-1	1770	+0,00 ნიშნულზე-238,2
		+3,50 ნიშნულზე-185,8
		+7,00 ნიშნულზე-162,3
		+10,50 ნიშნულზე- 103.3
საქმიანი ჯგუფი - სქ	3480	+0,00 ნიშნულზე- 11,9
		+3.50 ნიშნულზე -92
		+7,00 ნიშნულზე -46
		+10,50 ნიშნულზე- 107.4
თავშეყრის ჯგუფი - თვ-2	1440	+7,00 ნიშნულზე-60
		+10,50 ნიშნულზე- 104,6
დამხმარე და სხვადასხვა დანიშნულების ჯგუფი - დს	1770	+0,00 ნიშნულზე- 7,7
		+3,50 ნიშნულზე-3,1
		+7,00 ნიშნულზე-37
		+10,50 ნიშნულზე- 3,1
სართულების რაოდენობა =		4
შემოთავაზებული ფართობების ჯამი =		1215,10

გარე კედლის ცეცხლმედეგობისადმი მოთხოვნები

ცხრილების 602-ის მიხედვით

გარე კედლის მონაკვეთი	დაკავებულობა	ხანძარსაწინააღმდეგო მანძილი - X (მეტრი)	კონსტრუქციის ტიპი	ცეცხლმედეგობის ხარისხის მოთხოვნები	
				მოთხოვნილი	გათვალისწინებული
A	თვ-2 /დწ-1 /სქ- /დს/სწ-2	$X \geq 9$ 9.0 მ ან მეტი	II(A)	1 სთ	>2 სთ
B₃	სწ-2	$3 \leq X < 9$ 4.5 მ ღა მმტი ღა 6.0 მ-ზე ნაკლები		1 სთ	>2 სთ

განიავებისადმი მოთხოვნები

დაკავებულობები/სივრცეები/გასასვლელი საშუალებელი	ბუნებრივი განიავება	ხელოვნური განიავება
სასაწყობო ჯგუფი - სწ-2	კი	-
დაწესებულებითი ჯგუფი-დწ-1	კი	-
საქმიანი ჯგუფი - სქ	კი	-
თავშეყრის ჯგუფი - თვ-2	კი	-

დამხმარე და სხვადასხვა დანიშნულების ჯგუფი - დს	კი	-
დერეფანი	კი	კი
კიბის უჯრედი	კი	კი
ლიფტი	-	კი

გარე კედლის ღიობისადმი მოთხოვნები 705.8-ის მიხედვით								
მონაკვეთები	ნიშნული	ფართობების (კვ.მ)			ხანძარსაწინააღმდეგ ო მანძილი	დაცვის ხარისხი	დასაშვები ფართობი (%)	გათვალისწინებუ ლი
		ფასადის	ღიობის					
			დაცული	დაუცველი				
A	± 0.00- +15,13	-	-	-	9.0მ ან მეტი	დაუცველი საშეფით	შეუზღუდავი	-
B ₃	± 0.00- +3,50	22,4	22,4	0	6.0მ და მეტი, 7.5მ და ნაკლები	დაცული საშეფებით	75%	0%

ხანძრისაგან დაცვის სისტემებისადმი მოთხოვნები								
დაკავებულობები/სივრცეები/გასასვ ლელი საშუალებები	აგტოსაშეფი სისტემა	ალტერნატიული აგტოსაშეფი ციცხლსაქრობი სისტემები	სახანძრო განგაშისა და ციცხლ-კვამლადომჩენი სისტემები	სახანძრო მილდგარების სისტემები	კვამლის საკონტროლო სისტემები	ხელის ციციხლმაქრები	საავარიო განგაშის სისტემები	
სასაწყობო ჯგუფი - სწ-2	კი	კი	კი	კი	კი	კი	კი	
დაწესებულებითი ჯგუფი-დწ-1	კი	კი	კი	-	კი	კი	კი	
საქმიანი ჯგუფი - სქ	კი	კი	კი	-	კი	კი	კი	
თავშეყრის ჯგუფი - თვ-2	კი	კი	კი	-	კი	კი	კი	
დამხმარე და სხვადასხვა დანიშნულების ჯგუფი - დს	კი	კი	კი	კი	კი	კი	კი	
სახანძრო ტუმბოები და რეზერვუარები	კი							

თითოეული სართულიდან გასასვლელი საშუალება									
სართულები ნიშნულების მიხედვით	დაკავებულობა და დაკავებულობის დატვირთვის ჯამური მაჩვენებელი	მოთხოვნილ ი გასასვლელე ბის/გასასვლ ელთან მისადგომის რაოდენობა	გათვალისწინებ ული გასასვლელების/ გასასვლელთან მისადგომის რაოდენობა და ტიპი	გასასვლელი საშუალებების სიგანე (მეტრი)					
				გზა-კიბეები		დერეფანი		გასასვლელის გზა- კარი	
				მოთხოვ- ნილი	გათვალის- წინებული	მოთხოვ- ნილი	გათვალის- წინებული	მოთხოვ- ნილი	გათვალის- წინებული
სართული +0,00	სწ-2; დწ-1; სქ;დს 33	2	5	1.20	1.20	1.20	1,60	0.82	1,0

სართული ± 3,50	დწ-1; დს 37	2	2	1.20	1.25	1.20	4,0	0.82	1.0
სართული +7,00	დწ-1; თვ-2; სქ; დს - 62	2	2	1.20	1.20	1.20	1.60	0.82	1.0
სართული +10,50	დწ-1; სქ; თვ-2; დს- 98	2	2	1.20	1.20	1.20	1.60	0.82	1.0

წყალსადენი სისტემის ფიქსირებული მოწყობილობების რაოდენობა

ცხრილი 1602.1-ის მიხედვით

სართულები	დაკავებულობა და დაკავებულობის დატვირთვის ჯამური მაჩვენებელი	ფიქსირებული მოწყობილობები (ცალი)											
		უნიტაჟი		ტუალეტის ხელსაბანები		აბაზანა/ შხაპი		სასმელი წყლის ფანტანი		სამომსახურეო ნიჟარა		სამზარეულოს ნიჟარა	
		მოთხოვნილი	გათვალისწინებული	მოთხოვნილი	გათვალისწინებული	მოთხოვნილი	გათვალისწინებული	მოთხოვნილი	გათვალისწინებული	მოთხოვნილი	გათვალისწინებული	მოთხოვნილი	გათვალისწინებული
სართული ± 0,00	დწ-1; 26	3	3	3	8	4	4	1	1	1	1	1	1
სართული ± 0,00	სქ 2	1	1	1	2	-	-	1	1	1	1	1	1
სართული ± 3,50	დწ-1; 24	3	3	3	8	4	4	1	1	1	1	1	1
სართული ± 3,50	სქ 2	1	1	1	2	-	-	1	1	1	1	1	1
სართული +7.00	დწ-1; 16	2	2	2	2	3	3	-	-	1	1	1	1
სართული +7.00	სქ 5	1	1	1	2	-	-	1	1	1	1	1	1
სართული +7.00	თვ-2 36	1	1	1	2	-	-	1	1	1	1	1	2
სართული +10,50	დწ-1; 12	2	2	2	2	3	3	-	-	1	1	1	1
სართული +10,50	სქ 13	1	1	1	2	-	-	1	1	1	1	1	1
სართული +10,50	თვ-2 75	1	1	1	1	-	-	-	-	1	1	1	1

შენიშვნა: სწ-2 და დს დაკავებულობებს წყალსადენი სისტემის ფიქსირებული მოწყობილობები არ მოეთხოვება.

გამოყენებული სიმბოლოების პროექტის აღნიშვნები											
სიმბოლო	აღნიშვნა										
	მიწის ნაკვეთის საკადასტრო საზღვარი										
	ნიმუში გვამაზა / ფასადა, ჭრილა										
	ღერძის ხაზი										
	ჭრილი										
	საერთო სავალი ბილინი										
	გასასვლელად შორის მაქსიმალური მანძილი										
	გასასვლელთან მისაღვრობი მაქსიმალური სავალი მანძილი										
	მისაღვრობი სვლაგაზი										
	ქედის ცვეთმდეგობა 4 სათი										
	ქედის ცვეთმდეგობა 2 სათი										
<p>სივრცის ნომერი → № დაახვეულობის ჯგუფი</p> <p>სივრცის ფართობი → მ² -</p> <p>დაახვეულობის დაბინძურების ფაქტორი → დღე -</p> <p>დაახვეულობის დაბინძურება → დღე -</p>											
<p>ხარის ნაშრომი 0.92 თავისუფალი ზონა (სივრცე)</p> <p>ხანძარმდეგობა 2.16 თავისუფალი ზონა (სიმაღლე)</p>											
	კვამლა მოკავშირე										
	საპარკო განთავსება										
	კვამლამომხრე										
	ხელის ცვეთმდეგობა										
	ორგანიზაციის სისტემა										
	ხელთ საპარკო განთავსების სისტემა										
	საგანგებო ხომალტი განთავსების საპროექტული სისტემა										
	სახანძრო ჰიდრანტი										
	ხელის დასაღვრი აპარატი										
	შპს მისაღვრობა										
	მისაღვრობი პარკინგი										
	გასასვლელი მაჩვენებელი განთავსებული										
<p>შენიშვნა:</p> <p>შენიშვნის სივრცეებში მათი განლაგება და რაოდენობა პროექტითა და უნდა დაუხსნადეს შესაბამისი სპეციფიკაციის მიერ პროექტის ფარგლებში.</p> <p>დაახვეულობის ჯგუფები:</p> <table border="1"> <tr> <td></td> <td>თავისუფალი ჯგუფი (თ3)</td> </tr> <tr> <td></td> <td>საქმიანი ჯგუფი (სქ)</td> </tr> <tr> <td></td> <td>სასაფრულო ჯგუფი (სწ)</td> </tr> <tr> <td></td> <td>დაახვეულობითი ჯგუფი (დგ)</td> </tr> <tr> <td></td> <td>დაახვეულობის ჯგუფი (დს)</td> </tr> </table> <p> შენობიდან დაშორებული უსაფრთხო ზონა</p>			თავისუფალი ჯგუფი (თ3)		საქმიანი ჯგუფი (სქ)		სასაფრულო ჯგუფი (სწ)		დაახვეულობითი ჯგუფი (დგ)		დაახვეულობის ჯგუფი (დს)
	თავისუფალი ჯგუფი (თ3)										
	საქმიანი ჯგუფი (სქ)										
	სასაფრულო ჯგუფი (სწ)										
	დაახვეულობითი ჯგუფი (დგ)										
	დაახვეულობის ჯგუფი (დს)										

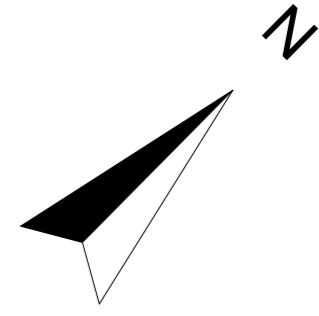
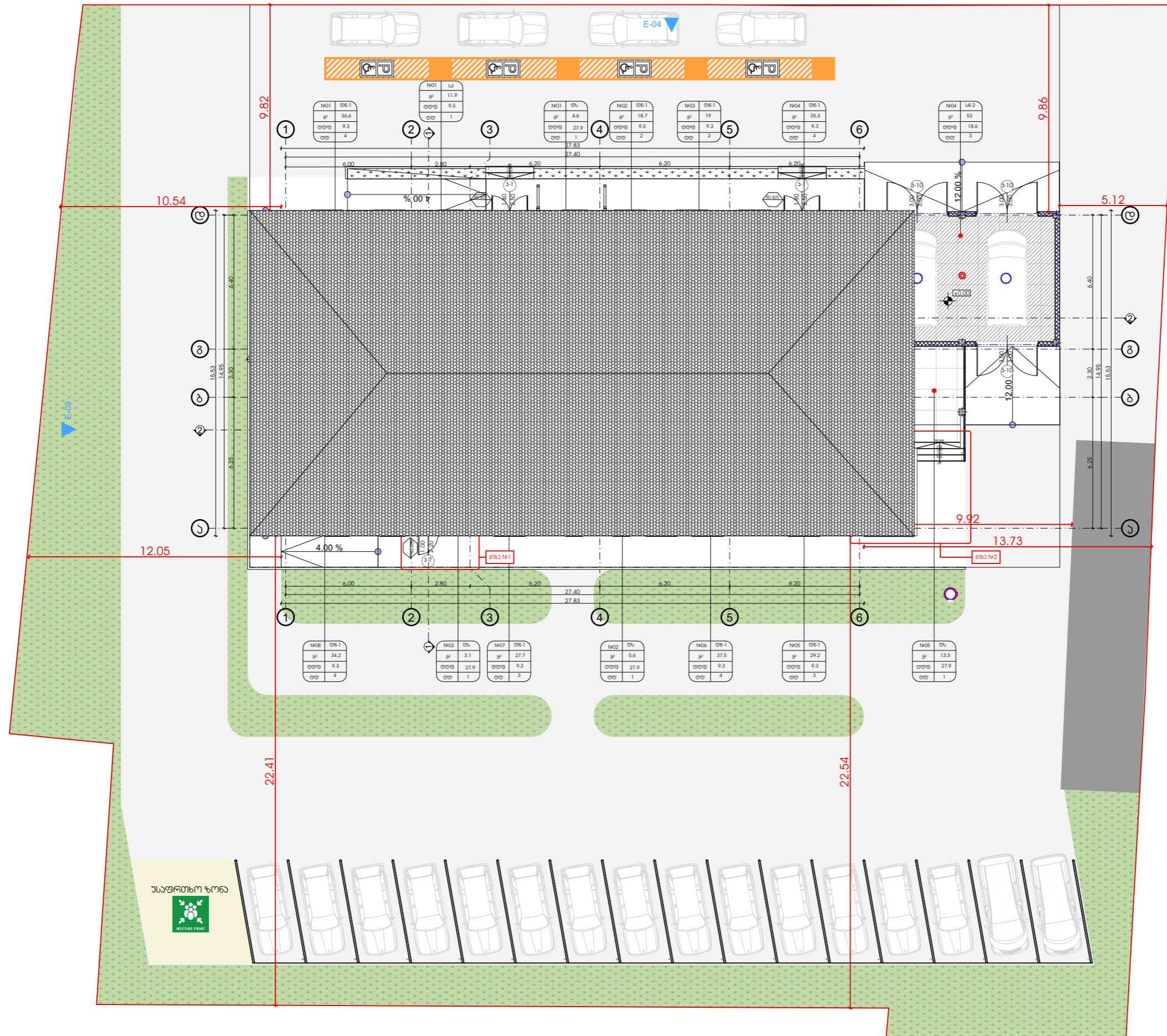

საფრთხის ზონა
WAITING POINT

დანიშნულება	„ხაზილიალების ფილიალი საქართველოში“	სალონო	ქ. ქუთაისი, ფოთის ქ. №3, ავადმყოფთა მოსახურება სასულიერო ჰიერარქია ორდენი-ხაზილიალების ფილიალი საქართველოში	ფურც.
შემსრულებელი	შპს „აოგრობი-XXI“			2
ლიკენი	ტ. ლოლაძე			
დასახელება	პ. გელაშვილი			

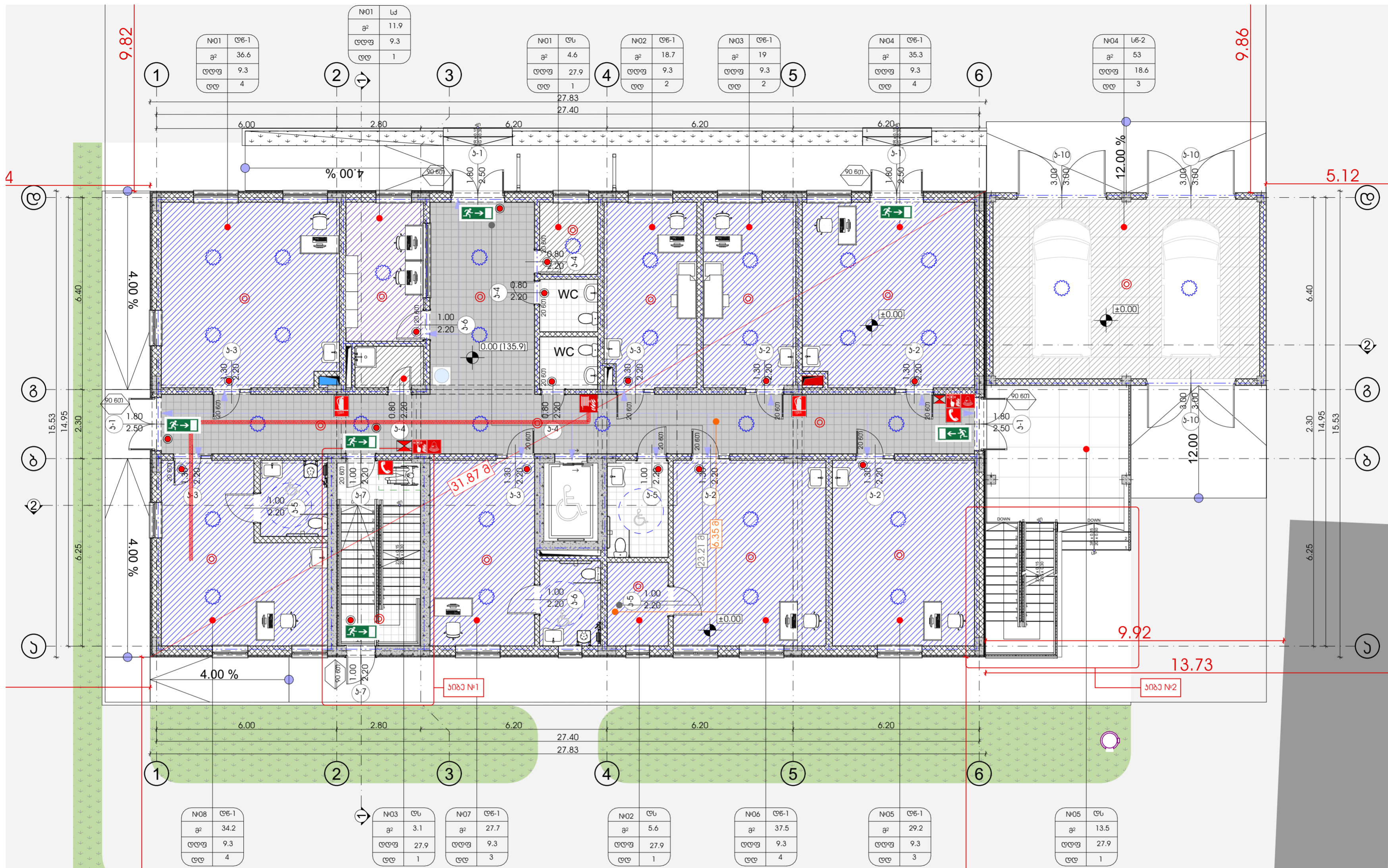

დანიშნულება	„აბილიტაციის ფილიალი საპროექტო“	ხელმოწერა	ქ. ქუთაისი, ფოთის ქ. №3. ავადმყოფთა მომსახურე სასულიერო პირთა ორდენი - აბილიტაციის ფილიალი საპროექტო	ფურც.
ამსრულა	შპს „აომგორბი-XXI“			3
დანიშნულება	დ. დონელი			
დასახა	პ. გულაშვილი			

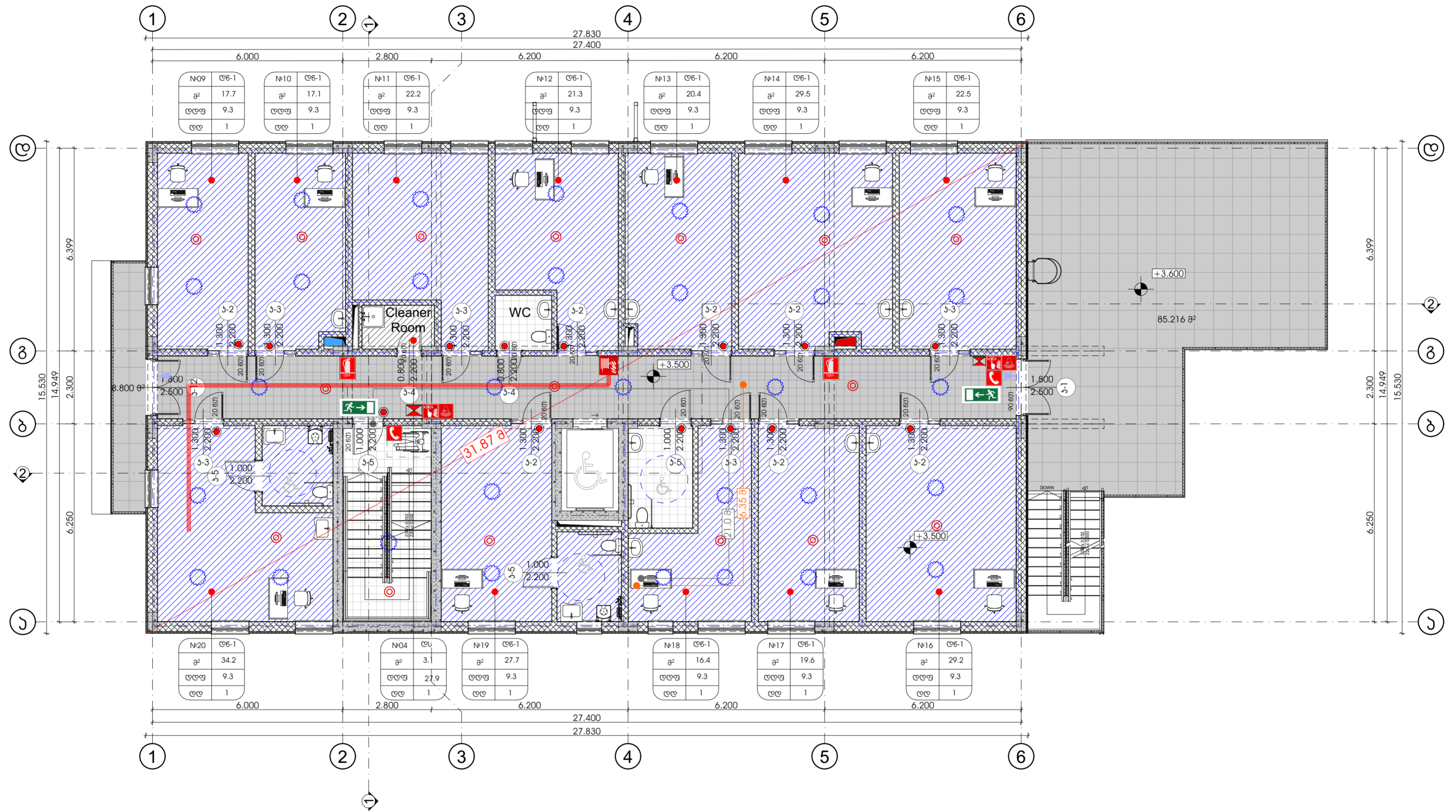

E-03

დანიშნულება	„აბილიტაციის ფილიალი საკრთვლოში“	ხელმოწერა	ქ. ქუთაისი, ფოთის ქ. №3. ავადმყოფთა მომსახურება სასულიერო პირთა ორდენი - აბილიტაციის ფილიალი საკრთვლოში	ფურც.
ამსრულა	შპს „აომფორბი-XXI“			4
ლიკავორი	დ. დონელია			
დახარჯა	პ. გულაშვილი			

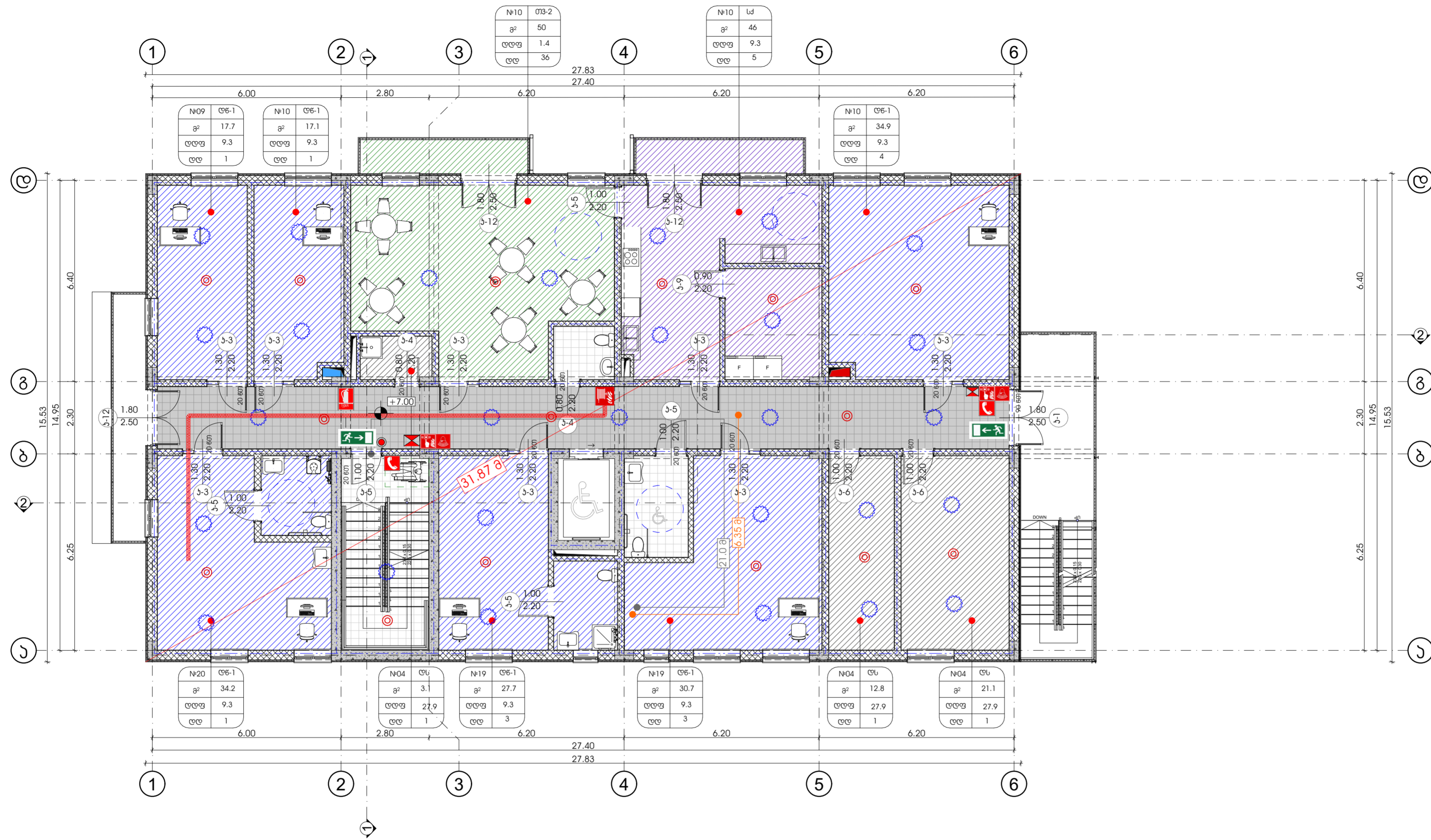

დანიშნულება	„აბილიტაციის ფილიალი საკარტოლოში“	ხელმოწერა	ქ. ქუთაისი, ფოთის ქ. №3. ავადმყოფთა მომსახურება სასულიერო პირთა ორდენი - აბილიტაციის ფილიალი საკარტოლოში	ფურც.
გამსრულ.	შპს „აომფორბი-XXI“			5
ღირებულება	ფ. ლომიძე			
დასახელება	პ. გულაშვილი			
გეგმა +7.00 ნიშნულზე				

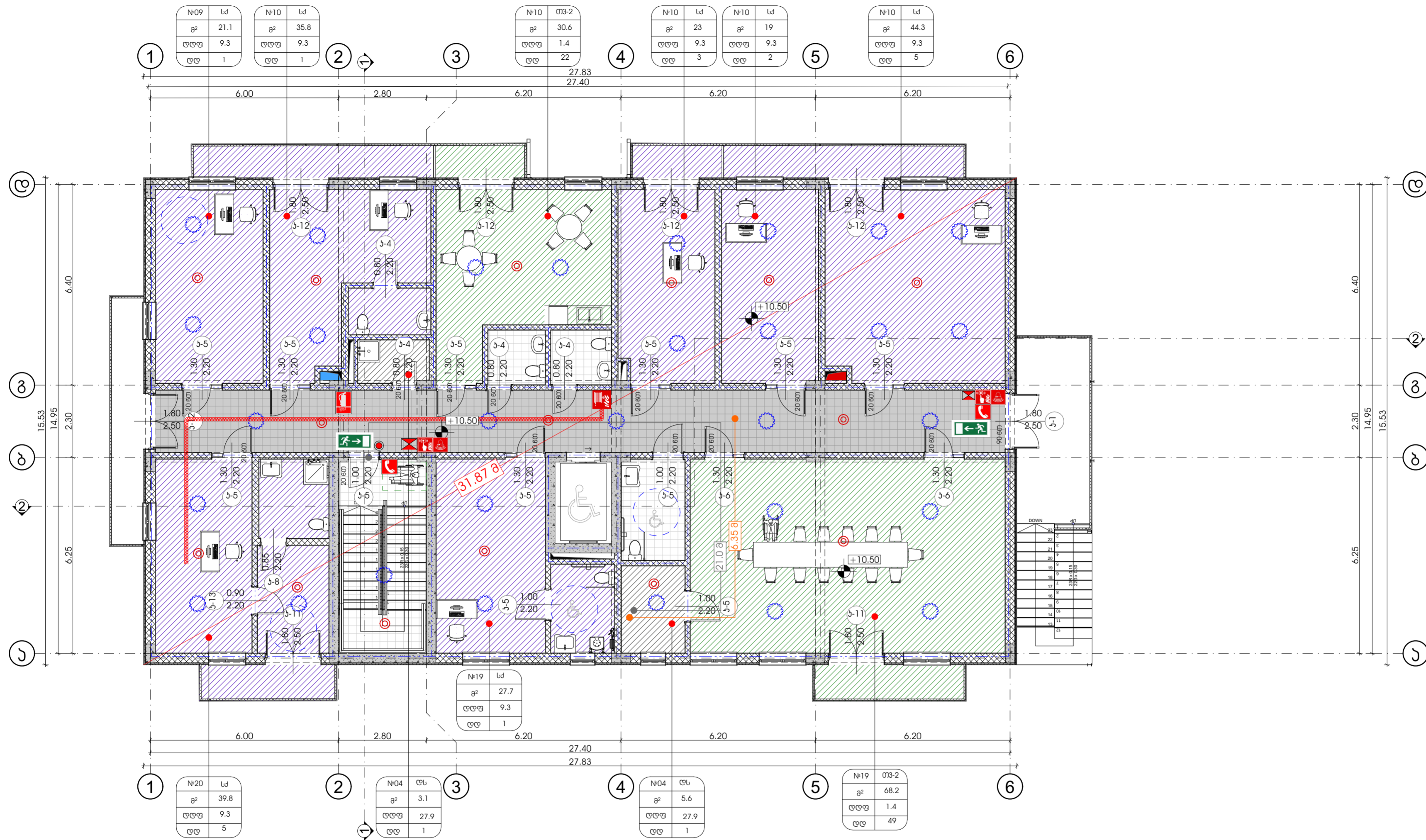

დავაპიტი	„აბილიელაპის ვილი-ული საპარტეპლოში“	ხალმონერა	ქ. ქეთისი, ვოთის ქ. №3. ავადმყოფთა მომსახურე სესუელიერო პირთა ორდენი - აბილიელაპის ვილიელი საპარტეპლოში	ფარს.
მომსახურე	მას „აომფორბი-XXI“			6
ღირებორი	ღ. ღონლეპე			
ღანბნე	პ. გელეზონი			
გეგმა + 10.50 ნიშნულზე				

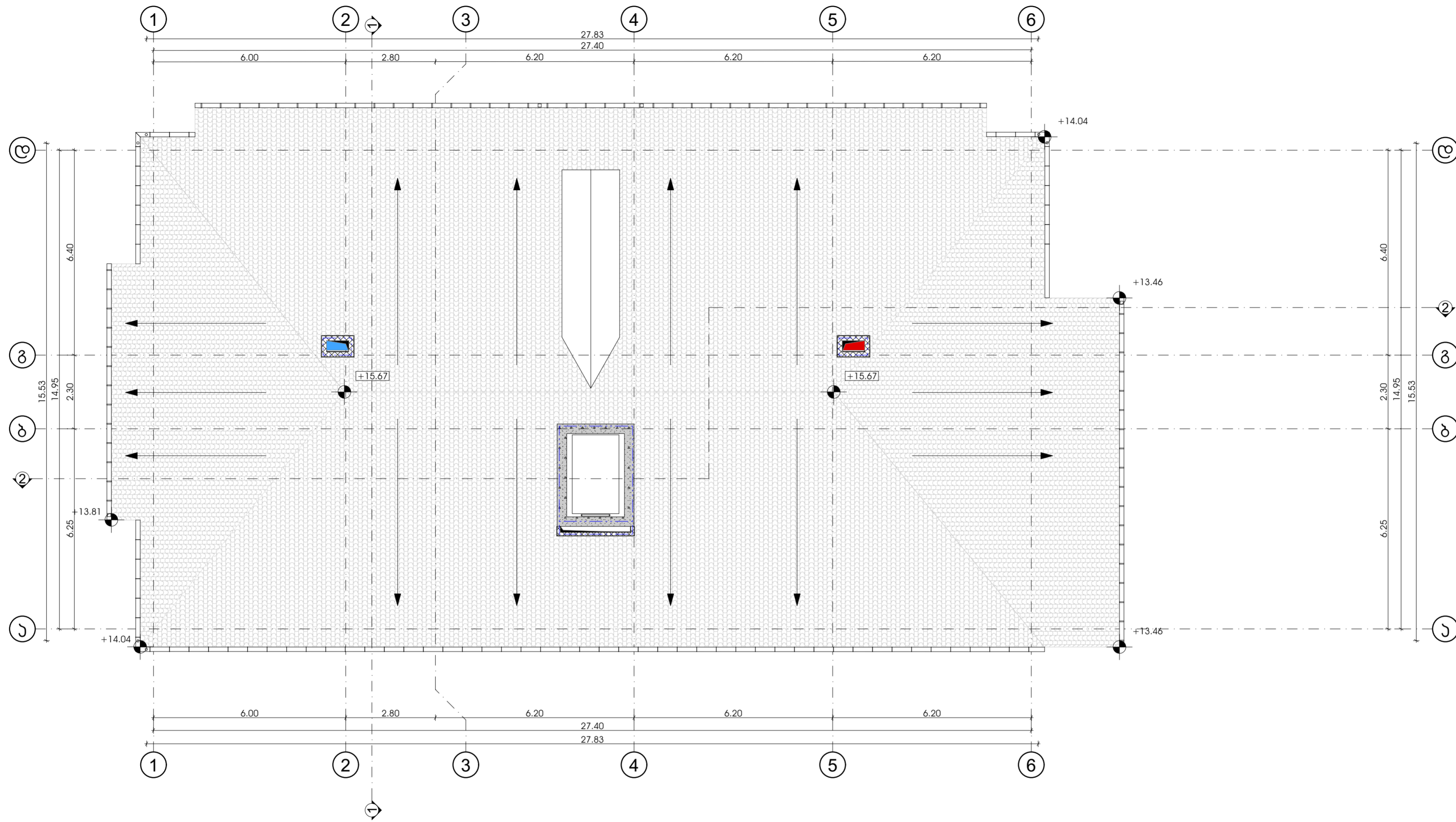

დანიშნულება	„აბილიალების ფილიალი საკარტოლო“	ხელმოწერა	ქ. ქუთაისი, ფოთის ქ. №3. ავადმყოფთა მომსახურება სასულიერო პირთა ორდენი - აბილიალების ფილიალი საკარტოლო	ფურც.
შემსრულებელი	შპს „არმფორბი-XXI“			7
დანიშნულება	დ. ლომიძე			
დასრულებული	პ. გულაზონია			

ჭრილი 2-2



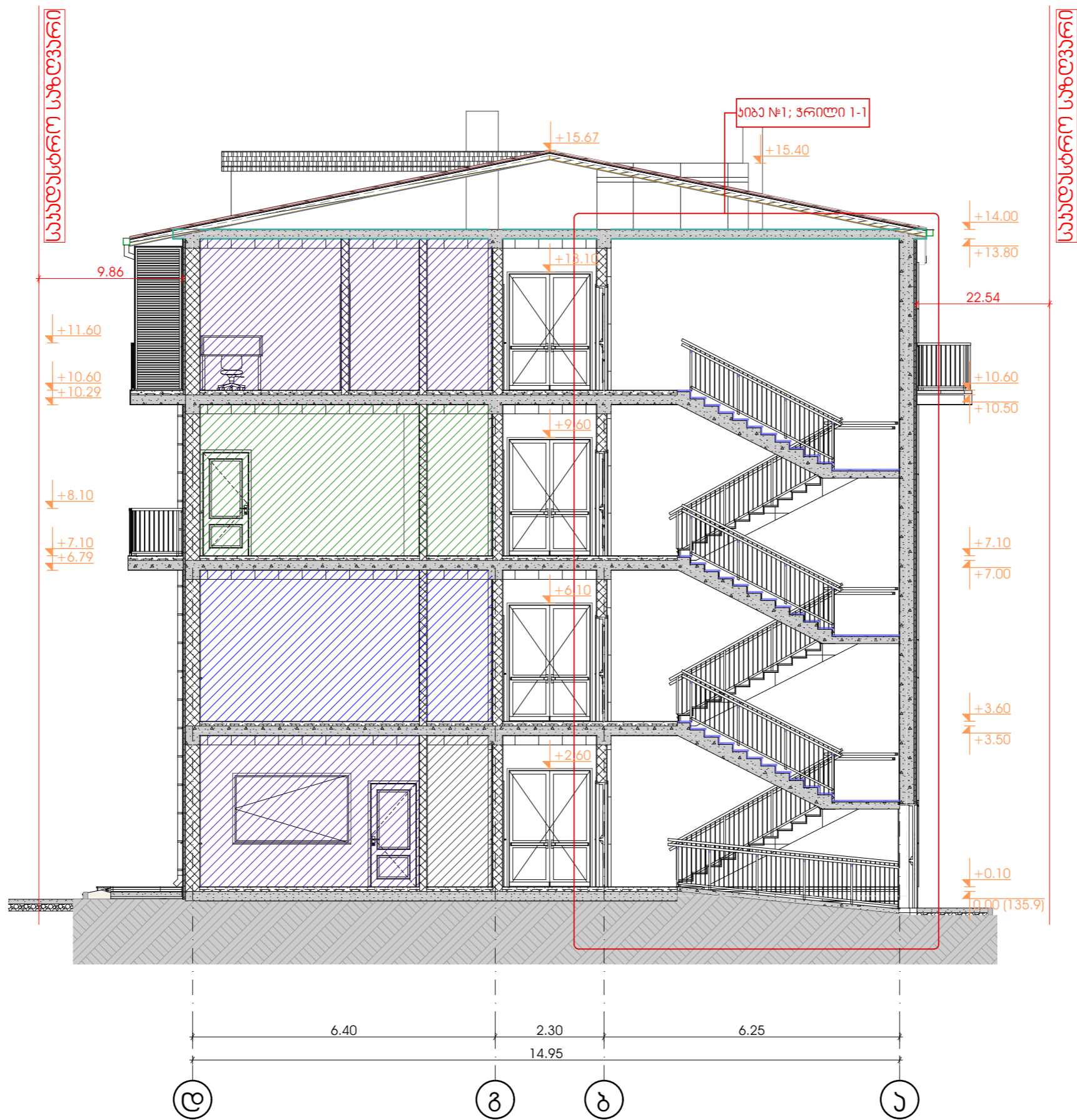

დანიშნულება	„ახილეთაბის ფილიალი საკრთვლოში“	სალონო	ქ. ქუთაისი, ფოთის ქ. №3, ავადმყოფთა მოსახურე სასულიერო ჰირთა ორდენი-ახილეთაბის ფილიალი საკრთვლოში	ფურც.
შესრულ.	შპს „აოფორბი-XXI“			8
ლიკავორი	დ. ღოღოძე			
დახუბა	პ. გულუბონია			
ჭრილი 2-2				

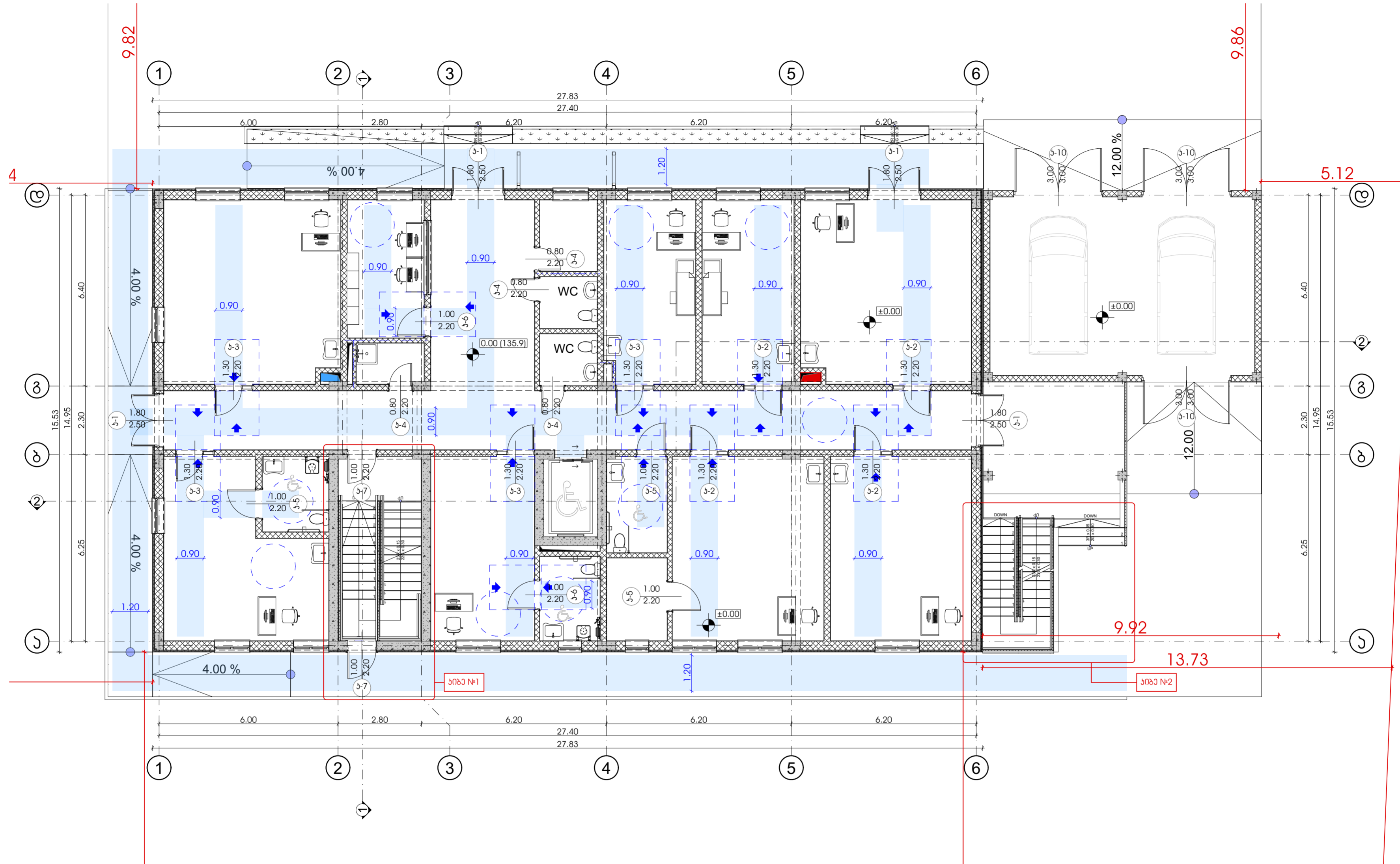

დანიშნულება	„ხაზილიალების ფილიალი საქართველოში“	ხელმოწერა	ქ. ქუთაისი, ფოთის ქ. №3, ავადმყოფთა მოსახურება სასულიერო ჰიროთა ორდენი-ხაზილიალების ფილიალი საქართველოში	ფურც.
შემსრულებელი	შპს „აოგფორბი-XXI“			9
ლიკავორი	დ. ლომიძე			
დახუბა	პ. გულაშვილი			
ჭრილი 1-1				



დანიშნულება	„ახილცილუბის ფილიალი საკრთვლოში“	ხელმოწერა	ქ. ქუთაისი, ფოთის ქ. №3. ავადმყოფთა მომსახურება სასულიერო პირთა ორდენი - ახილცილუბის ფილიალი საკრთვლოში	ფურც.
შემსრულებელი	შპს „აომფორბი-XXI“			10
ლიცენზიის დასახელება	ტ. ლომიდა პ. გულაზონია			

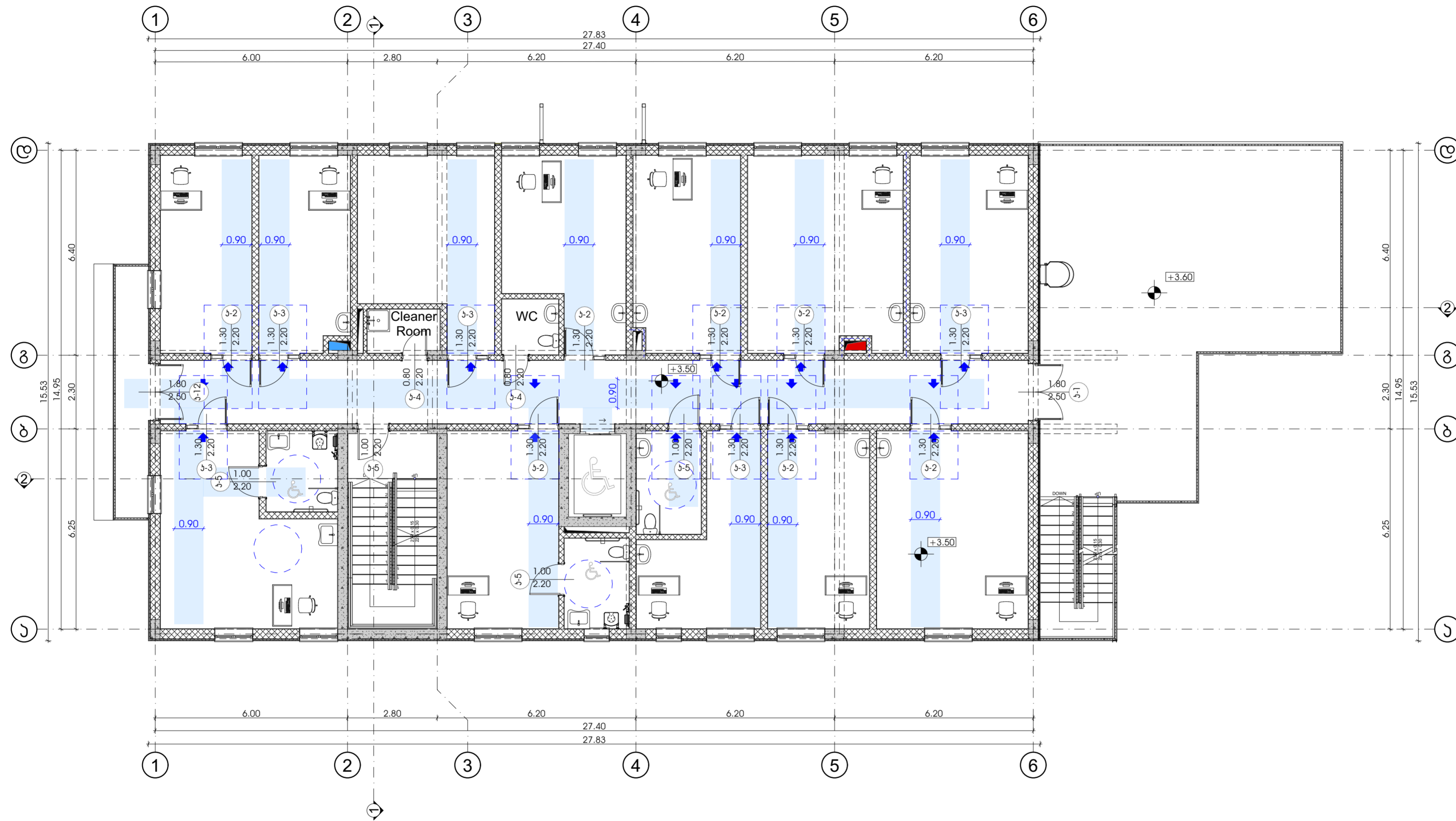

დანიშნულება	„ახილვითი ფილიალი საკრედიტო“	ხელმოწერა	ქ. ქუთაისი, ფოთის ქ. №3. ავადმყოფთა მომსახურება სასულიერო პირთა ორდენი - ახილვითი ფილიალი საკრედიტო	ფურც.
გამსრულ.	განს. „აომფორბი-XXI“			11
დანიშნულება	ფ. დონელიძე	<i>Samif</i>		
დასახელება	პ. გულუბონია			

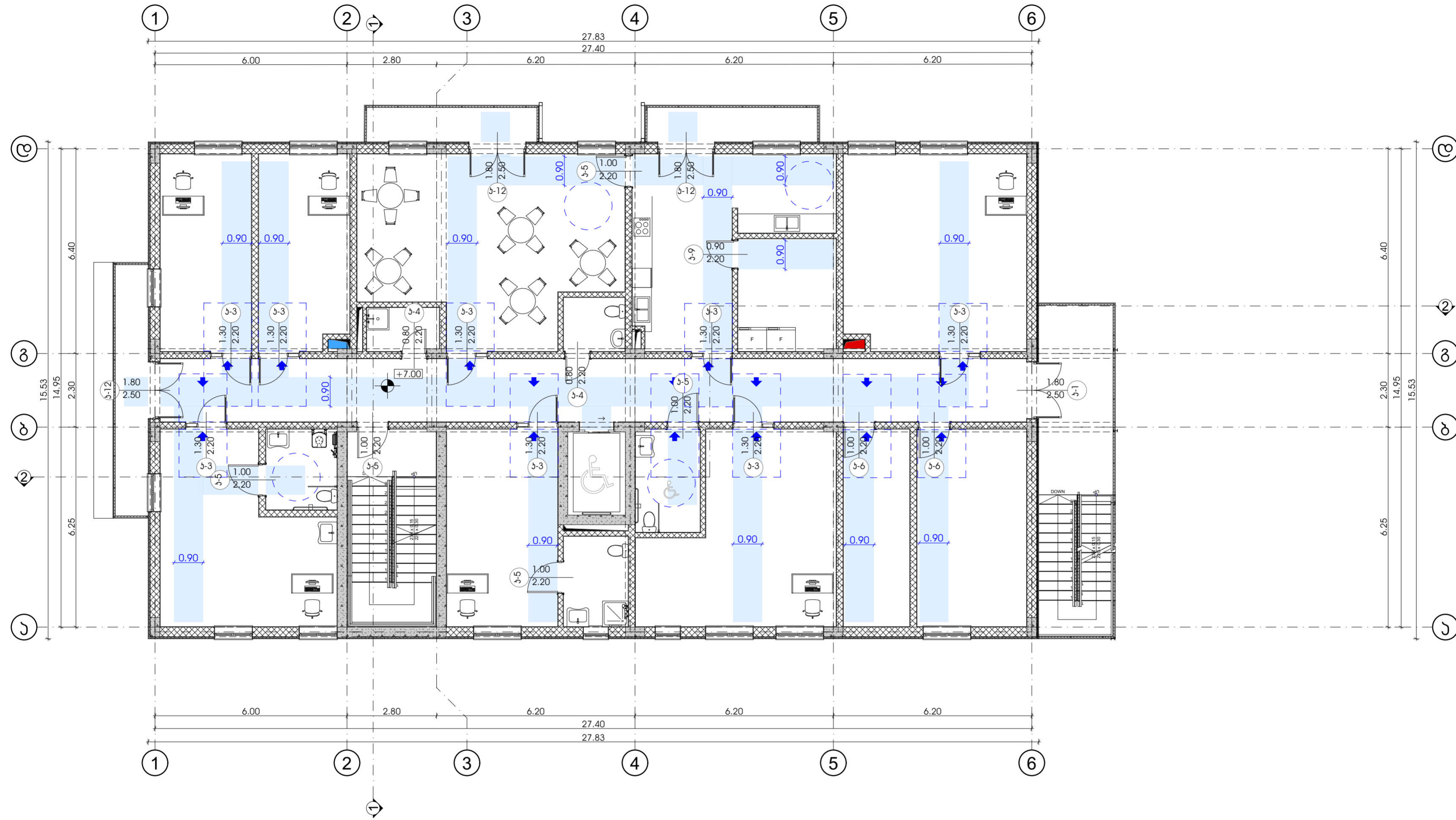

დანიშნულება	„აბილიალების ფილიალი საკარტოვლოში“	ხელმოწერა	ქ. ქუთაისი, ფოთის ქ. №3. ავადმყოფთა მომსახურება სასულიერო პირთა ორდენი - აბილიალების ფილიალი საკარტოვლოში	ფურც.
გამსრულ.	განს "აომფორბი-XXI"			12
დანიშნულება	პ. გულუბონია			

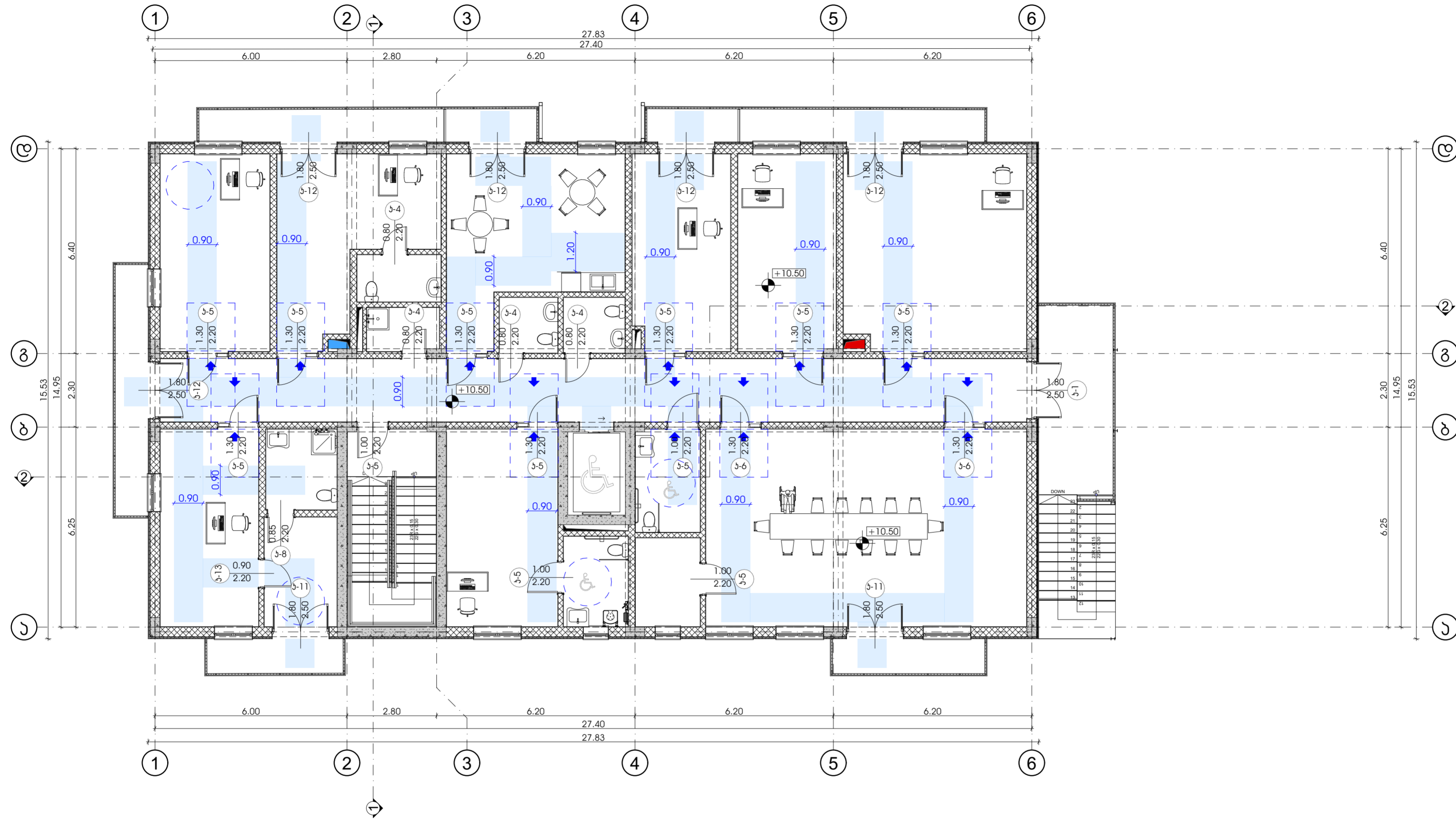

დანიშნულება	„აბილიალების ფილიალი საკარტველოში“	ხელმოწერა	ქ. ქუთაისი, ფოთის ქ. №3. ავადმყოფთა მომსახურება სასულიერო პირთა ორდენი - აბილიალების ფილიალი საკარტველოში	ფურც.
შემსრულებელი	შპს „აომფორბი-XXI“			13
დანიშნულება	პ. გულაშვილი			

კიბის უჯრედის გეგმა - 01 სართულზე
შ. 1:30

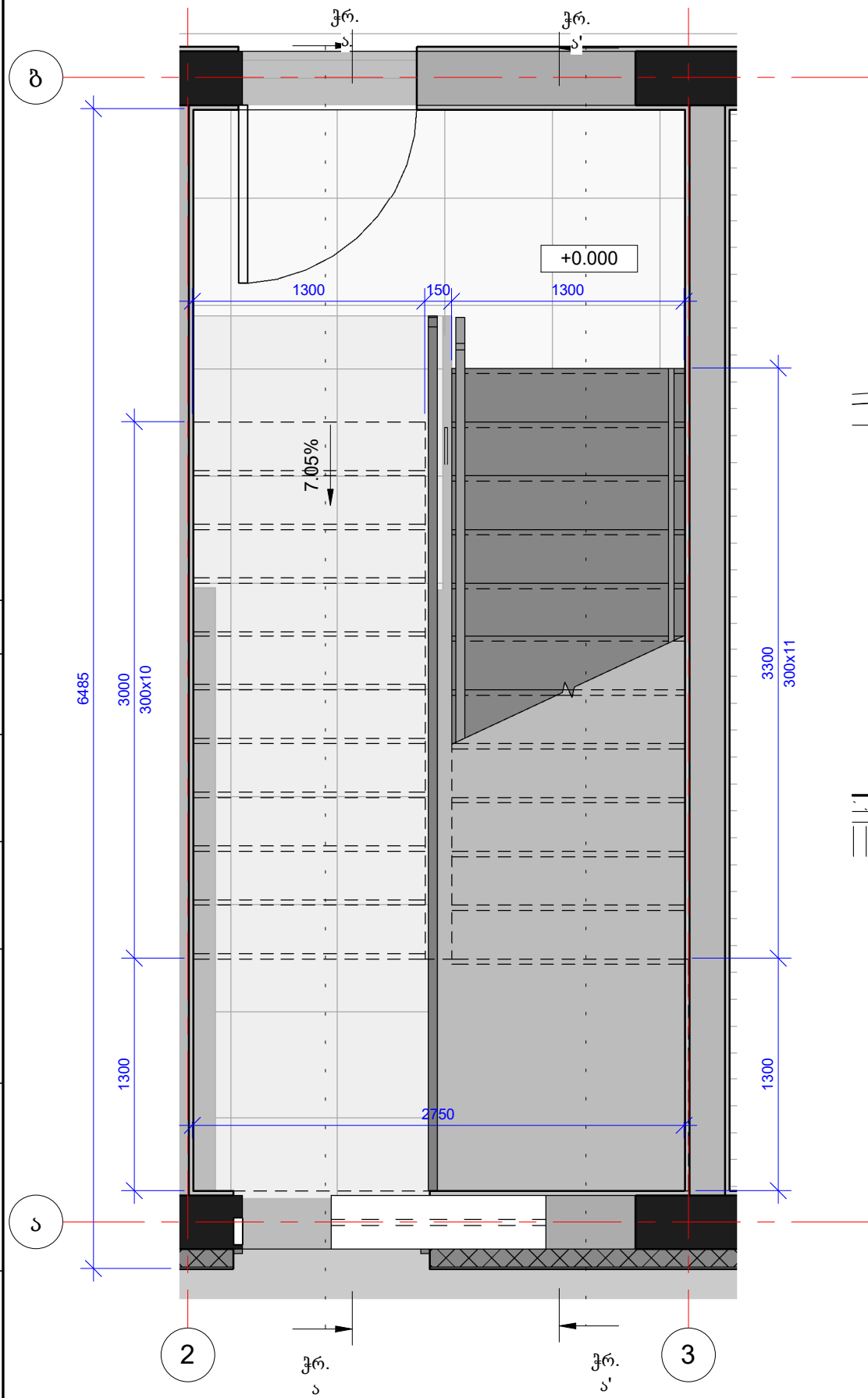

კიბის უჯრედის ჭრილი ა'-ა' ფრაგმენტი - 01 სართულზე
შ. 1:30

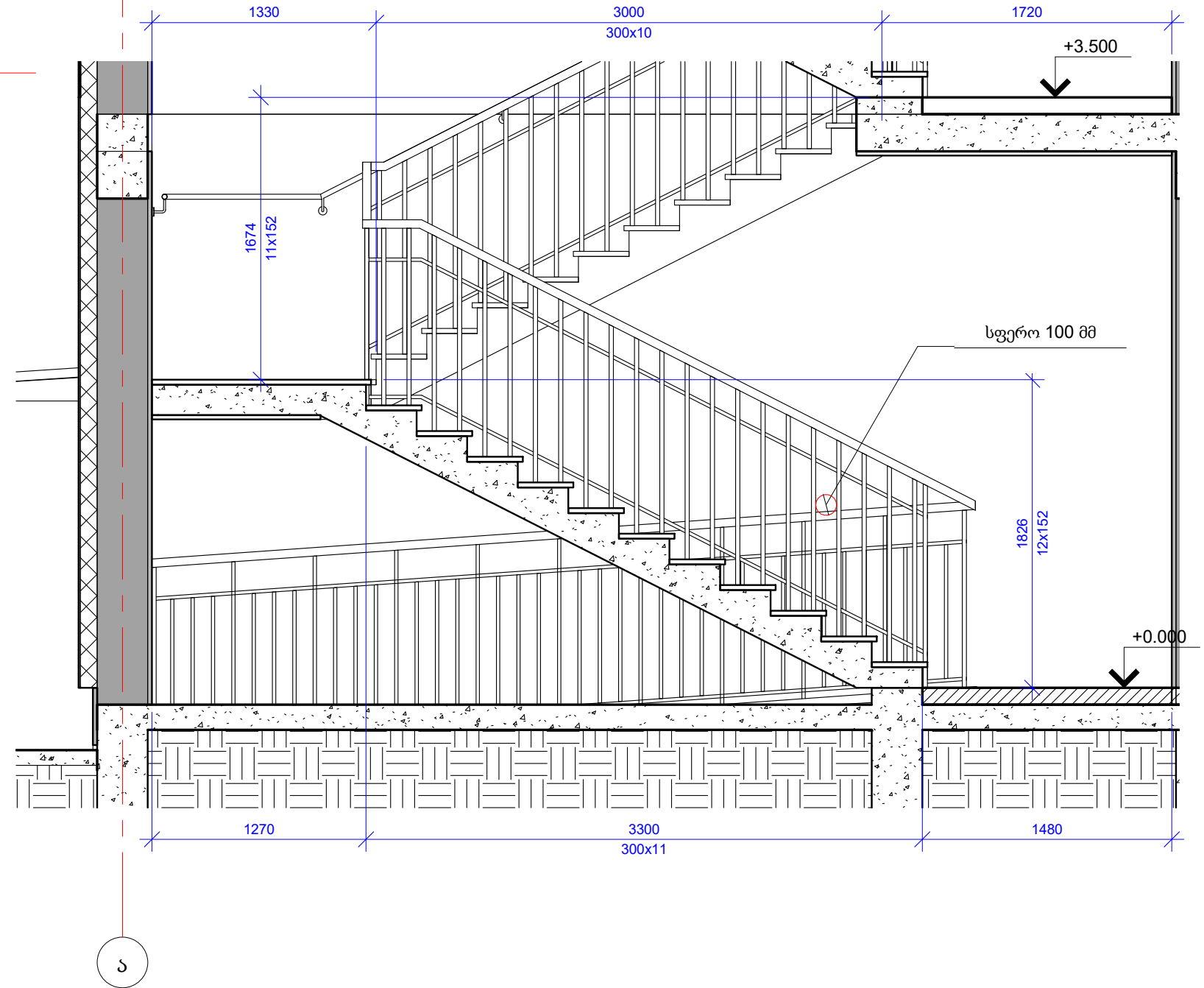

გამანახებელი

დანიშნულება: საკვანძო, საკვანძო, საკვანძო
საქონლის კატეგორია: საკვანძო, საკვანძო, საკვანძო

დანიშნულება	„ამილიალების ფილიალი საქართველოში“	ქ. ქუთაისი, ფოთის ქ. №3, ავადგომეთა მომსახურება სასულიერო პირთა ორდანი - ამილიალების ფილიალი საქართველოში	ფურც. არ.29
გამსრულ. ღირებულება	შპს „აგროფორბი-XXI“		
ლიკვიდირებული	დ. ლომიძე		
დასახ. სახელი	პ. ბაღაშვილი		
სალონო	სალონო	კიბის უჯრედის გეგმა 01 სართულზე, ჭრილები.	

ხიზის უჯრადის ზრდილი ა-ა ფრაგმენტი - 01 სართულზე
მ. 1:50

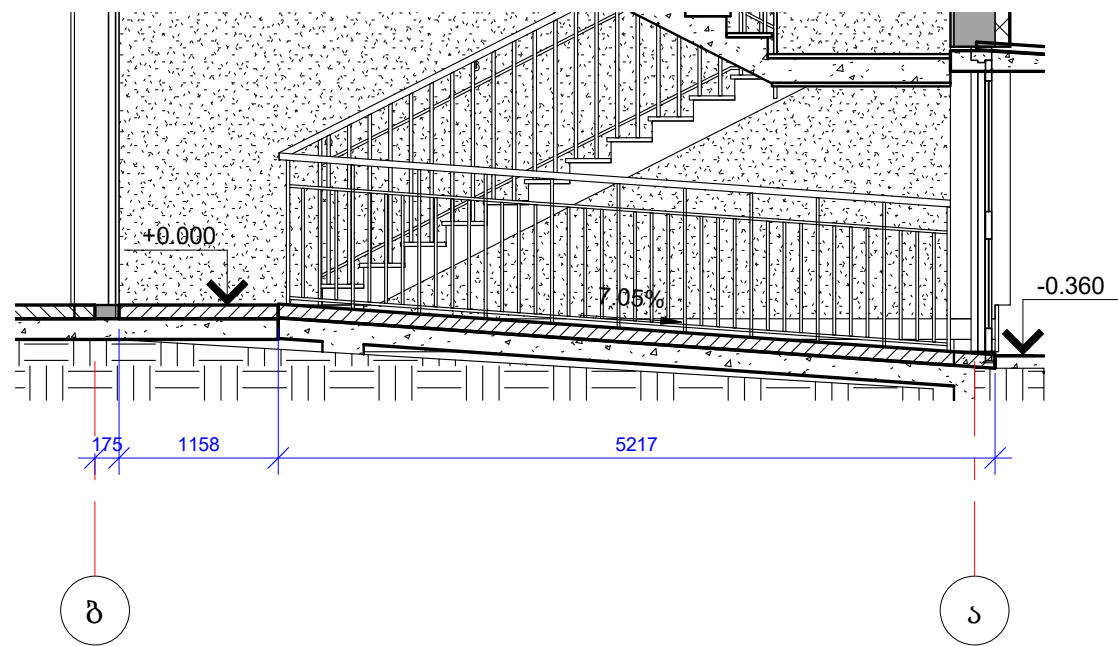

შიდა პანდუსის გეგმა

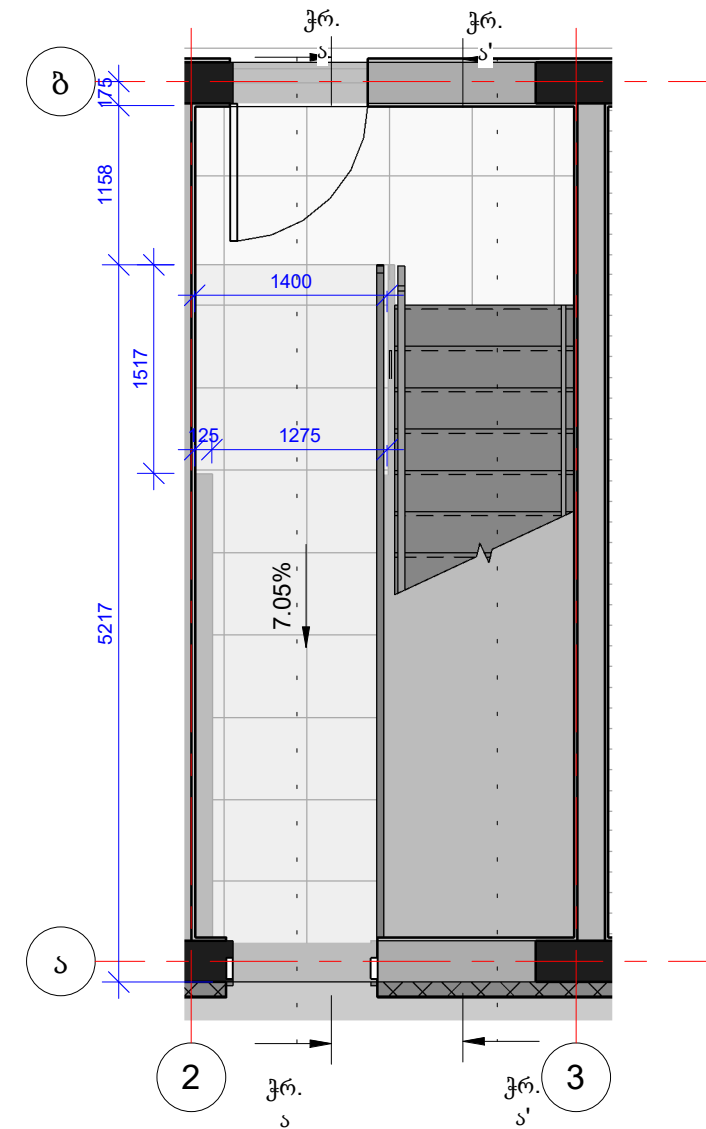

გარე ხიზა №3-ის გეგმა

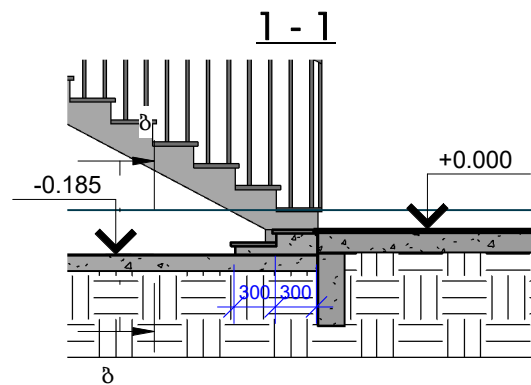
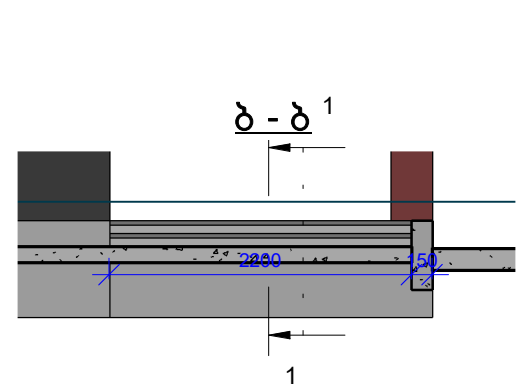
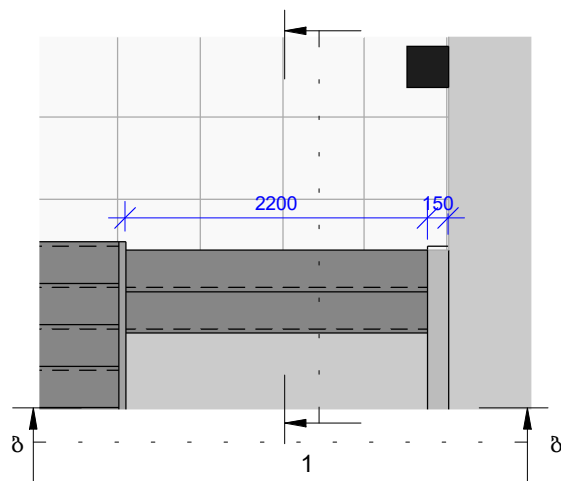

დანიშნულება	„ხაბილიაზის ფილიალი საქართველოში“	ქ. ქუთაისი, ფოთის ქ. №3, ავადმყოფთა მომსახურება სასულიერო ჰირთა ორდენი - ხაბილიაზის ფილიალი საქართველოში	ფურც. არ.30
გამსრულ.	შპს „აოგფორბი-XXI“		
დირექტორი	დ. ლოლაძე		
დასახ.	პ. ბალაშონია		
	ხელმოწერა	გარე კიბე № 3- ის და შიდა პანდუსის დეტალური ნახაზი	

გამომგებია

ლაუნდის 063.№1 სალგორ. და თარიღი ნაკვალად 063.№1

ორმხრივი ჯვშირის გამოყენების წესები,
ნიშანი უნდა განიკრას თავშესაფრის ფართობებთან

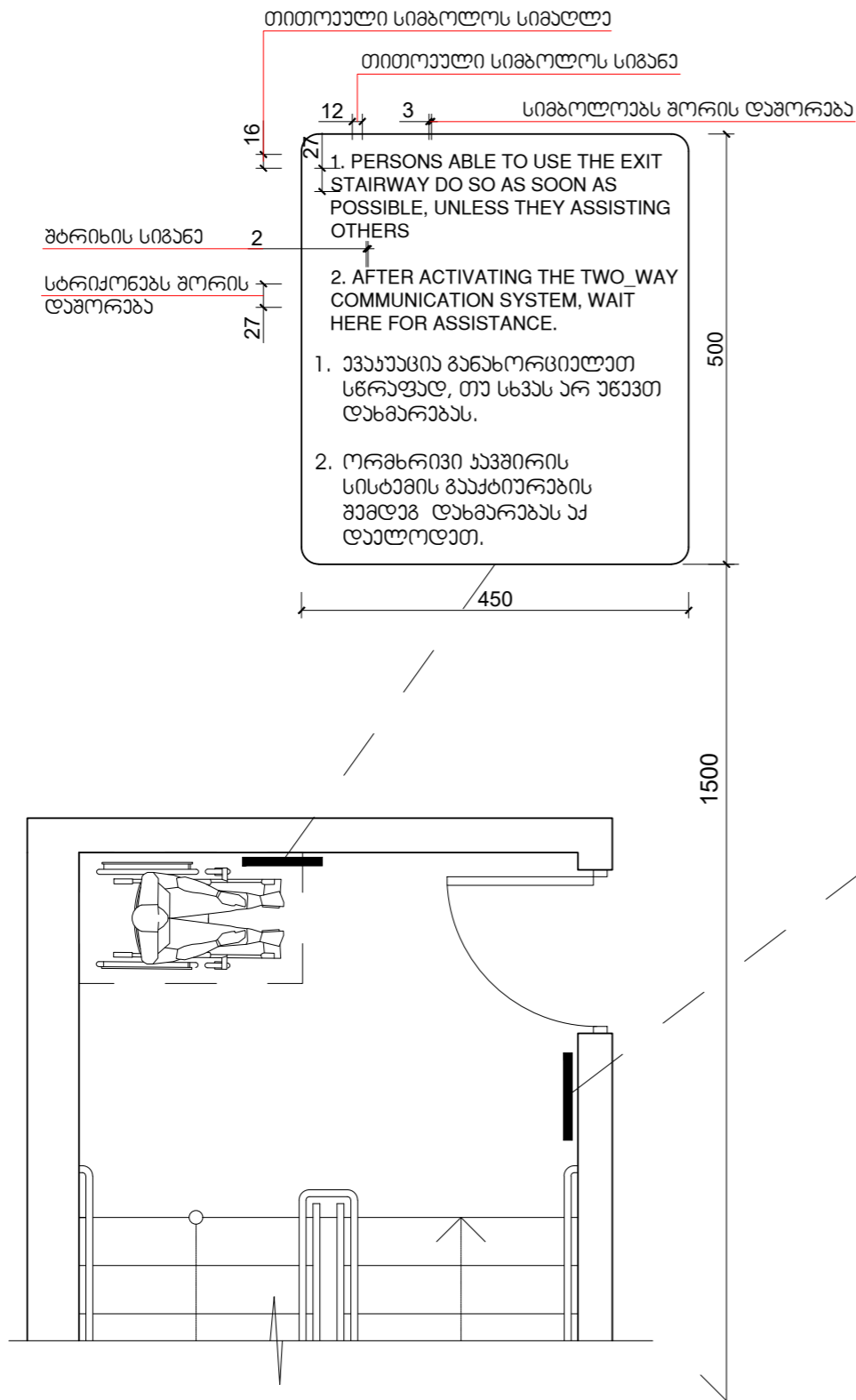

გზა-ჯიბის ამოსაცემობის ნიშანი,
გზა-ჯიბის საზღვრებში,
ღერაფაში გამავალი ხარის სპაბის მომიჯნავედ

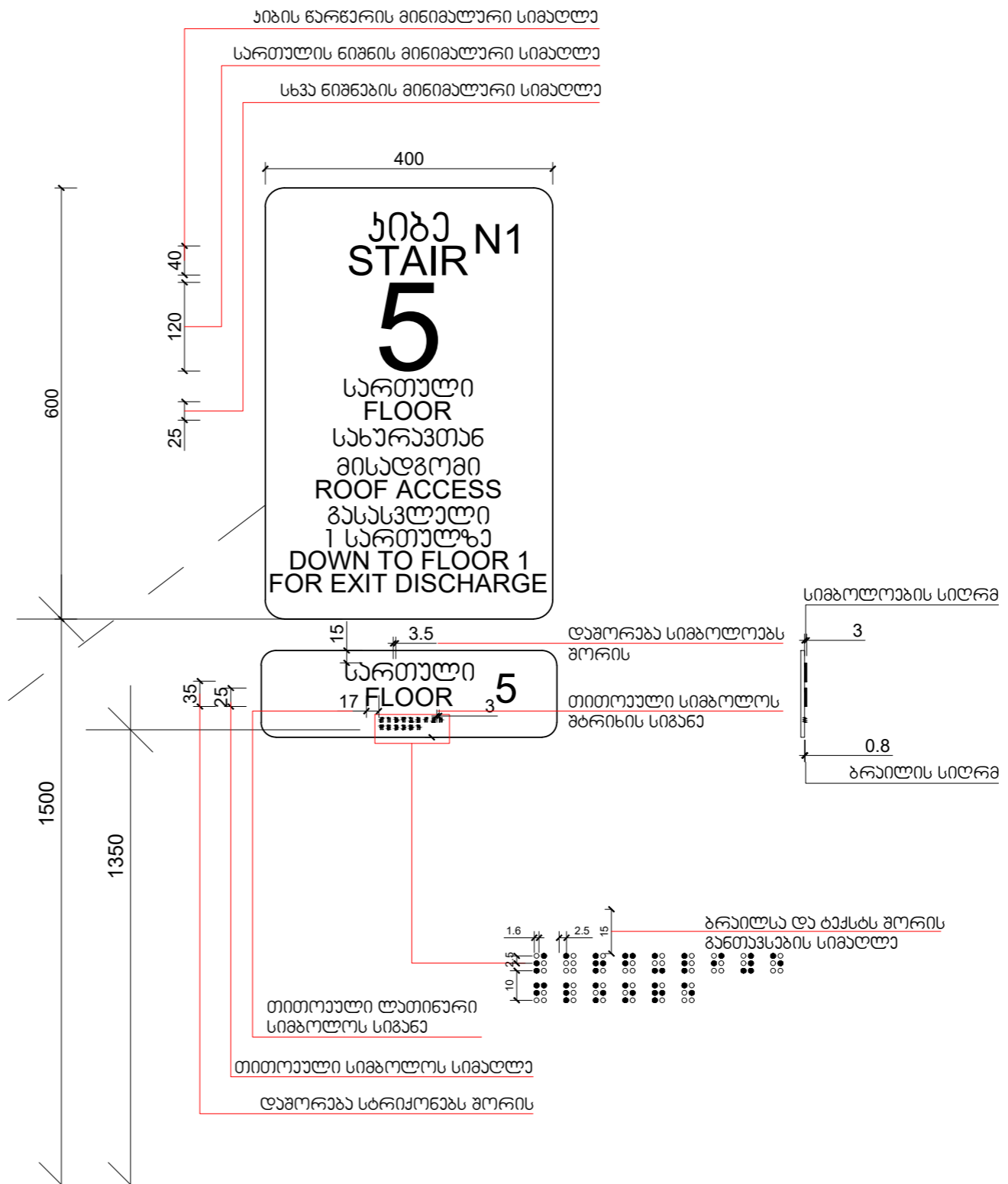

დანიშნულება	„ხაზილიალების ფილიალი საქართველოში“	ხელმოწერა	ქ. ქუთაისი, ფოთის ქ. №3, ავადმყოფთა მოსახურა სასულიერო ჰიკრთა ორდენი-ხაზილიალების ფილიალი საქართველოში	ფურც.
შემსრულ.	შპს "აოფორბი-XXI"			14
ლიკავორი	დ. ლოდუაძე			
დახმარება	ვ. გელაშვილი			
ნიშნები				

ნიშანი ჰიქტოგრაფიით, ამოზარცული ნიშნებით და ბრაილით
 განთავსდება
 მისაწვდომ ტაულბატთან ხარის მომიჯნავედ

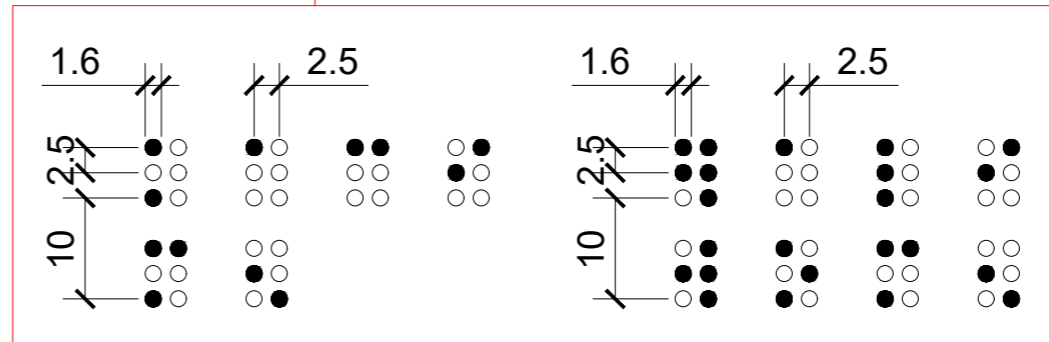
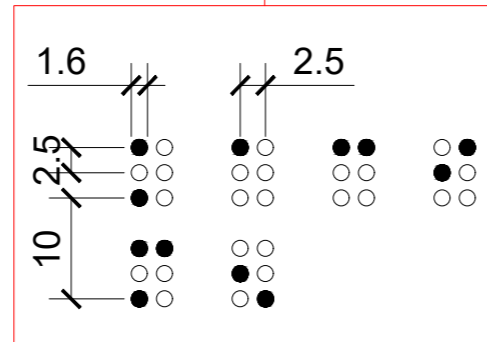
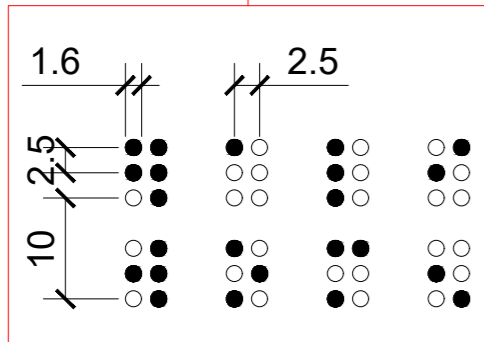
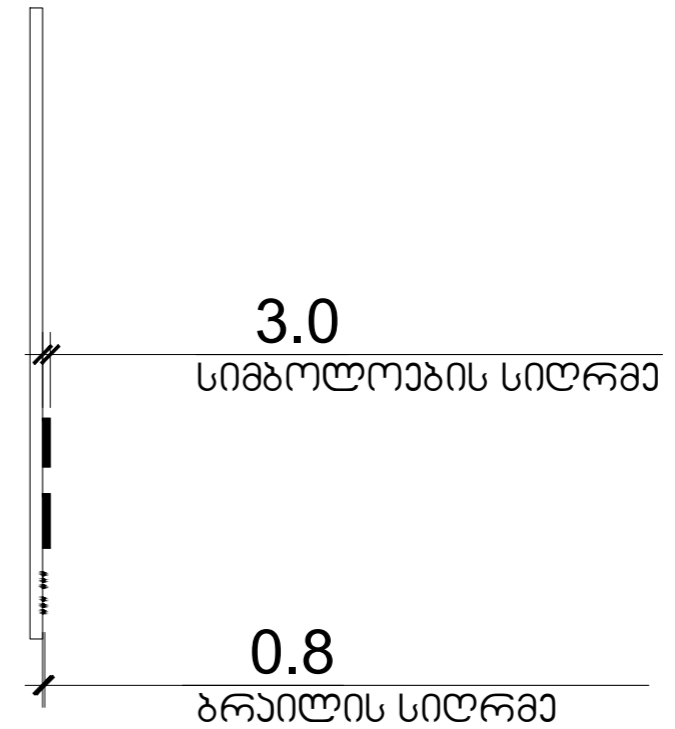
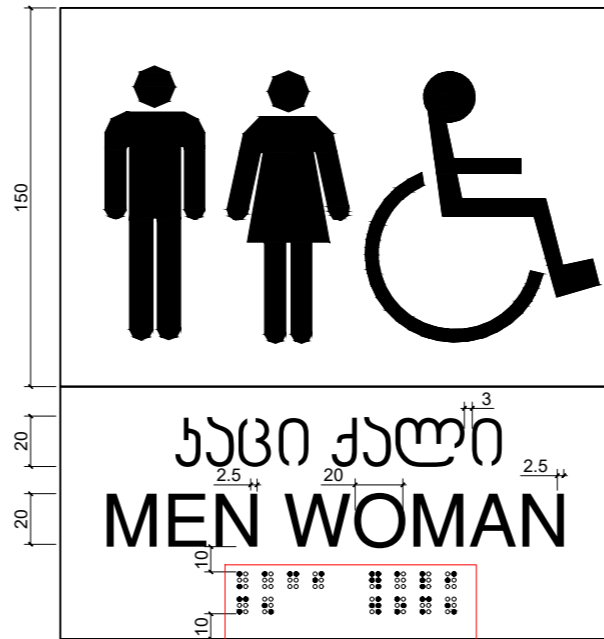
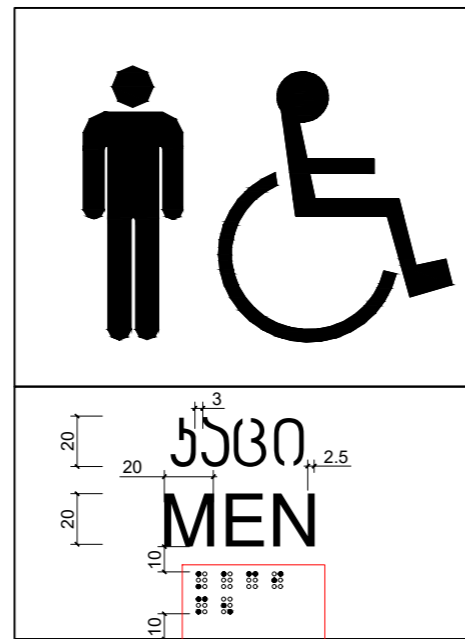
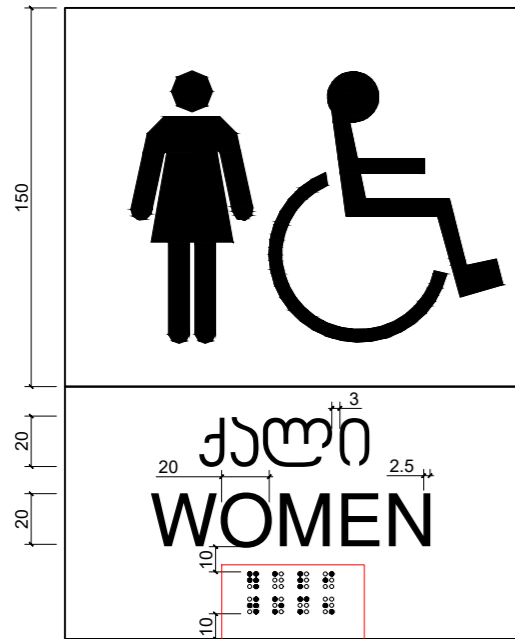

დანიშნულება	„ხაბილიალების ფილიალური საქართველოში“	ხალმონა	ქ. ქუთაისი, ფოთის ქ. №3, ავადმყოფთა მოსახურება სასულიერო ჰიროთა ორდენი-ხაბილიალების ფილიალური საქართველოში	ფურც.
შემსრულ.	შპს "აოფორობი-XXI"			15
ლიკავორი	დ. ლოდუაძე			
დახუზა	პ. გულაზონია			
ნიშანი				

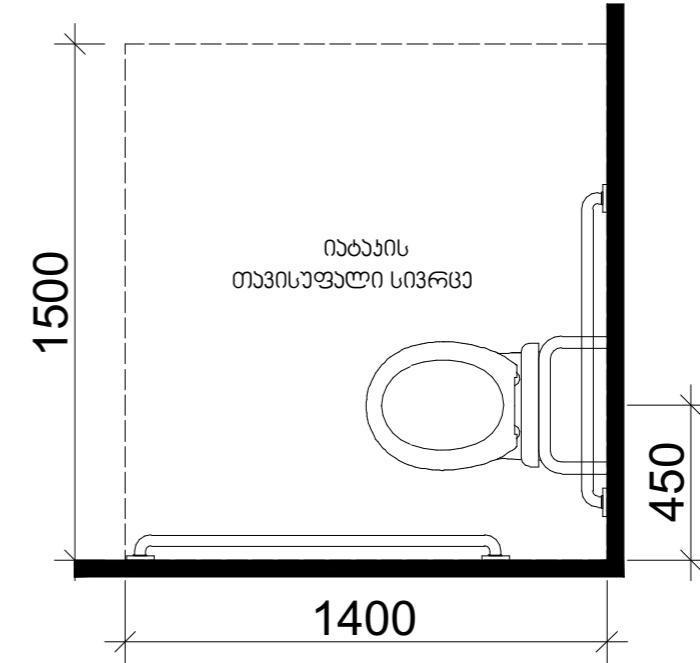
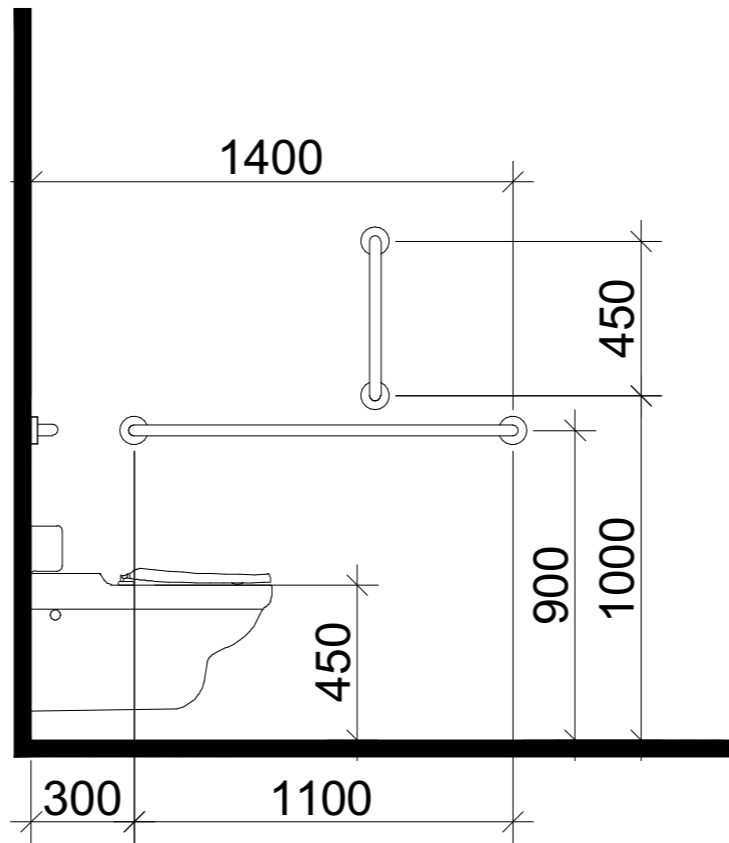
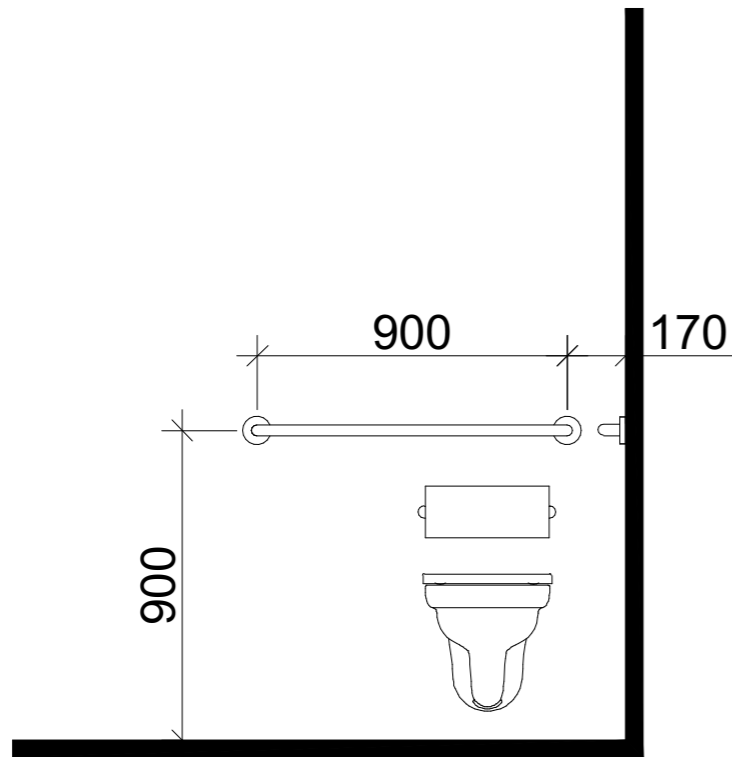
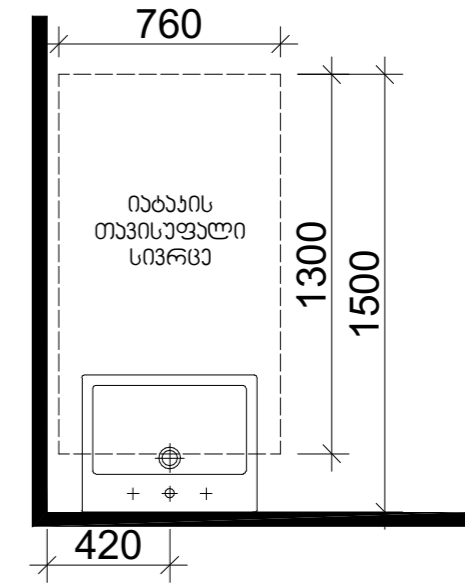
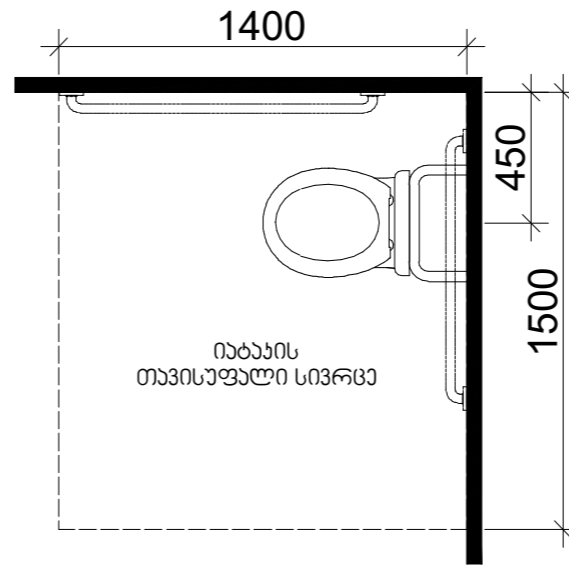
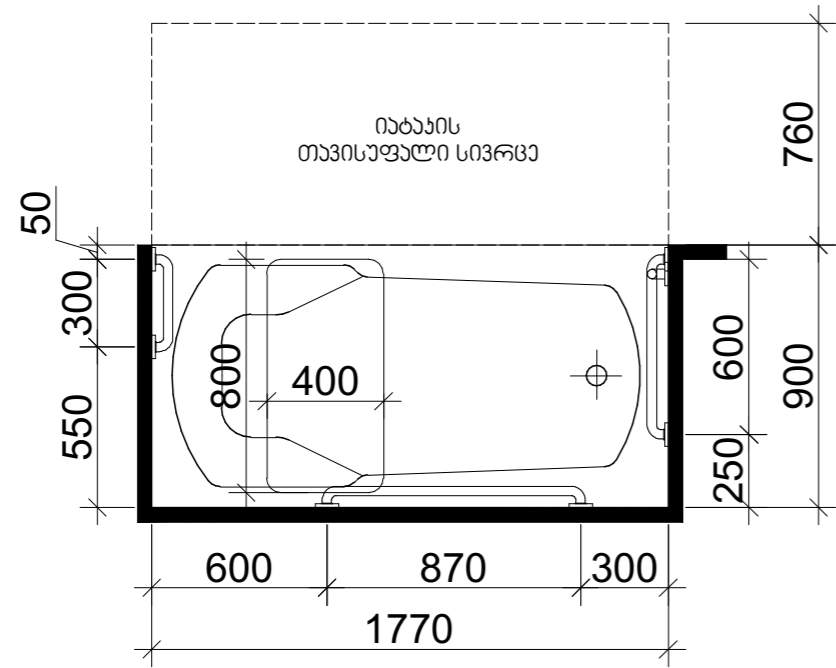

დანიშნულება	„ახალი ქალაქის ფილტვი“	სალონო	ქ. ქუთაისი, ფოთის ქ. №3, ავადმყოფთა მოსახურება სასულიერო ჰიერარქია ორდენი-ახალი ქალაქის ფილტვი სალონო	ფურც.
შემსრულებელი	შპს „აოფორტი-XXI“			16
ლიკენი	დ. ლომიძე			
დასრულებული	პ. გულაშვილი			
			608600	