



შ.პ.ს კირკიტაძე და კომპანია (ს/ნ416294067)

L.T.D "KIRKITADZE & COMPANY"

ჰეინის ქ. №27 ტ: 2 37 23 00 მობ: 5 99 56 22 76, ფაქსი: 2 37 23 00

Pekini str. N 27 tel: 2 37 23 00 mob: 5 99 56 22 76, fax: 2 37 23 00

ქალაქი თბილისი, აეროპორტის დასახლება, (ს/კ 01.19.26.004.189)
სააქციო საზოგადოება "ლიბერთი ბანკი"-ს (ID 203828304) საკუთრებაში არსებული 25770 კვ.მ. არასასოფლო-სამეურნეო
ღანიშნულების მიწის ნაკვეთის და მისი მიმდებარე ტერიტორიის ტოპოგრაფიული

გეგმა

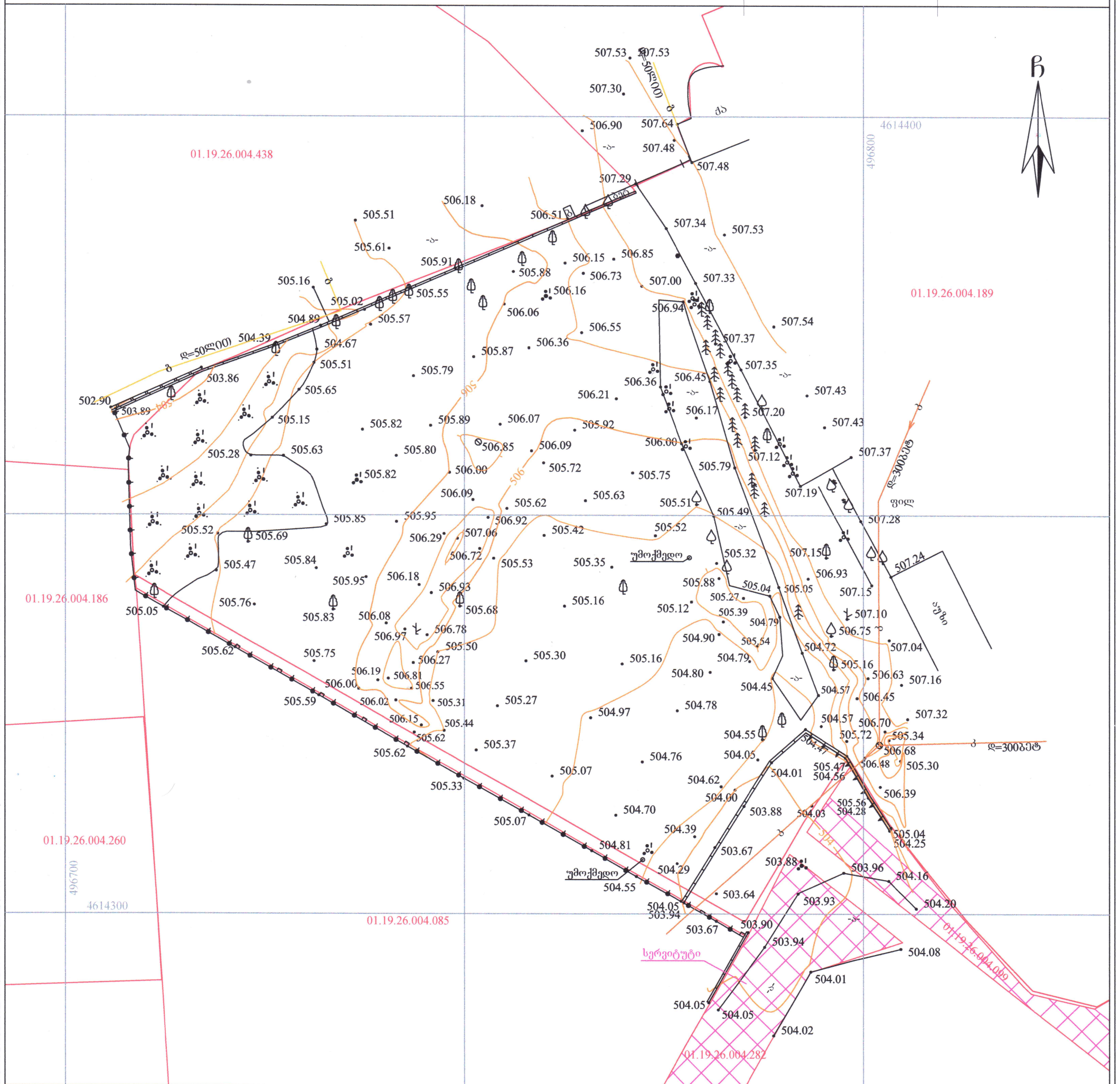

პირობითი აღნიშვნები

WGS 1984-ის კოორდინატთა სისტემის UTM პროექცია

და	არასაცხ. შენობა	ქვის კედელი	ბ	გაზი
	წიწვოვანი ხე	საყრდენი კედელი	კ	კანალიზაცია
	ფოთლოვანი ხე	ლიტონის დობე	—	გზა საფარით (ასფალტით)
	ხილკეროვანი მცენარე	სამეთვალყურეო ტიპი	—	მთავარი იზოიფისი
	გამზმარი ხე	საკადასტრო საზღვარი	—	დამხმარე იზოიფისი
	ბუჩქები	საკადასტრო კოდი	• 425.36	სიმაღლის ნიშნული
	ვაზი			

- შენიშვნა: 1) გეგმაზე დატანილია საჯარო რეესტრში რეგისტრირებული ნაკვეთის საზღვრები
2) ვინაიდან გეგმაზე დატანილია მხოლოდ რეგისტრირებული მიწისქვეშა კომუნიკაციები მათი მდებარეობების დაზუსტება მოხდეს ყველა კომუნიკაციის წარმომადგენლებთან

შ.პ.ს. კირკიტაძე და კომპანია (ს/ნ416294067)

ჰეინის ქ. №27/10 ტ: 2 37 23 00 მობ: 5 99 56 22 76, ფაქსი: 2 37 23 00

L.T.D "KIRKITADZE & COMPANY"

Pekini str. N 27/10 tel: 2 37 23 00 mob: 5 99 56 22 76, fax: 2 37 23 00

www.kirkitadze.ge

kirkitadze@mail.ru

დირექტორი:	რ. გორკიტაძე
აზომა:	გ. წიკლაური
დახაზა:	მ. კვამჩვეცია
დამკვეთი	სს "ლიბერთი ბანკი"
მასშტაბი: 1:500	15.12.2023წ.